

**16ª DECIMA SEXTA ALTERAÇÃO E CONSOLIDAÇÃO DA SOCIEDADE:  
"CIRURGICA MONTEBELLO LTDA"  
CNPJ 08.674.752/0001-40**



http://assinador.pscs.com.br/assinadorweb/autenticacao?chave1=ampwYhSCA9He0rW4215Rag&chave2=bivYHkOtZxwAGXck14FdLw  
ASSINADO DIGITALMENTE POR: 38883686420-REINALDO MENDES DA CUNHA

**MIRELA DA FONTE OLIVEIRA**, brasileira, casada em regime de comunhão parcial de bens, nascida em 12/09/1969, empresária, nº do CPF 685.485.834-87, nº do RG 3.399.198 SDS - PE, residente e domiciliada na Rua Bruno Veloso, Nº 490, AP 1001, Boa Viagem, Recife/PE, CEP: 51.021-280.

**JORGE LUIZ AZEVEDO PEREIRA DE OLIVEIRA**, brasileiro, casado em regime de comunhão parcial de bens, nascido em 23/04/1973, empresário, nº do CPF 666.668.724-87, nº do RG 4.145.398 SSP/PE, residente e domiciliado na Rua Bruno Veloso, Nº 490, AP 1001, Boa Viagem, Recife/PE, CEP: 51.021-280.

Sócios da sociedade limitada de nome empresarial, **CIRURGICA MONTEBELLO LTDA**, constituída legalmente por contrato social devidamente arquivado na Junta Comercial do Estado de Pernambuco, sob NIRE nº **26201601348**, com sede na **Rua Cosmorama, nº 710, no Bairro de Boa Viagem Recife/PE CEP: 51.030-640**, devidamente inscrita no Cadastro Nacional de Pessoa Jurídica/MF sob o nº **08.674.752/0001-40**, deliberaram de pleno e comum acordo ajustarem a presente alteração contratual, nos termos da Lei nº 10.406/ 2002, mediante as condições estabelecidas nas cláusulas seguintes:

#### QUADRO SOCIETÁRIO

**CLAUSULA 1ª. (Admitido neste ato) GABRIEL DA FONTE OLIVEIRA**, brasileiro, solteiro, nascido em 08/08/2001, empresário, nº do CPF 108.989.394-96, nº do RG 9075503 SDS/PE, residente e domiciliado na Rua Bruno Veloso, Nº 490, AP 1001, Boa Viagem, Recife/PE, CEP: 51.021-280.

#### CESSÃO E TRANSFERÊNCIA DE QUOTAS

**CLAUSULA 2ª** A sócia **MIRELA DA FONTE OLIVEIRA**, detentora de 800.000 (Oitocentos Mil) quotas, no valor nominal de R\$. 1,00 (um real), cada uma, correspondendo a R\$ 800.000,00 (Oitocentos Mil reais), **vende e transfere uma parte de 16.000,00 (Dezesseis Mil) quotas**, no valor nominal de R\$. 1,00 (um real), cada uma, correspondendo a R\$ 16.000,00 (Dezesseis Mil reais) para o novo sócio **GABRIEL DA FONTE OLIVEIRA**.

**CLAUSULA 3ª** O sócio **JORGE LUIZ AZEVEDO PEREIRA DE OLIVEIRA**, detentor de 800.000 (Oitocentos Mil) quotas, no valor nominal de R\$. 1,00 (um real), cada uma, correspondendo a R\$ 800.000,00 (Oitocentos Mil reais), **vende e transfere uma parte de 16.000,00 (Dezesseis Mil) quotas**, no valor nominal de R\$. 1,00 (um real), cada uma, correspondendo a R\$ 16.000,00 (Dezesseis Mil reais) para o novo sócio **GABRIEL DA FONTE OLIVEIRA**.



*Handwritten signatures in blue ink, including a large flourish and a smaller signature below it.*

31/08/2020



Certifico o Registro em 31/08/2020

Arquivamento 20208751386 de 31/08/2020 Protocolo 208751386 de 21/08/2020 NIRE 26201601348

Nome da empresa CIRURGICA MONTEBELLO LTDA

Este documento pode ser verificado em <http://redesim.jucepe.pe.gov.br/autenticacaodocumentos/autenticacao.aspx>

Chancela 57852840800825

§ 1º Os sócios cedentes, declara haver recebido neste ato, o valor correspondente de suas quotas dos sócios adquirentes, outorgando aos mesmos e a sociedade, plena e irrevogável quitação, para nada mais exigir em juízo ou fora dele.

**Após cessão e transferência de quotas de sócios, fica distribuído entre os sócios como se segue:**

Sócios	Nº de Quotas	(%)	Valor R\$
MIRELA DA FONTE OLIVEIRA	784.000	49	784.000,00
JORGE LUIZ A. P. DE OLIVEIRA.	784.000	49	784.000,00
GABRIEL DA FONTE OLIVEIRA	32.000	2	32.000,00
Total	1.600.000	100%	1.600.000,00

#### DA ADMINISTRAÇÃO E DO PRO LABORE

**CLÁUSULA 4ª.** A administração da sociedade será de todos os sócios, em conjunto ou separadamente, com os poderes e atribuições de representação ativa e passiva na sociedade, judicial e extrajudicialmente, podendo praticar todos os atos compreendidos no objeto social, sempre de interesse da sociedade, sendo vedado o uso do nome empresarial em negócios estranhos aos fins sociais, nos termos do art. 1.064 da Lei nº 10.406/2002.

§ 1º Fica facultada a nomeação de administradores não pertencentes ao quadro societário, desde que aprovado por dois terços dos sócios, nos termos do art. 1.061 da Lei nº 10.406/ 2002.

§ 2º No exercício da administração, os administradores terão direitos a uma retirada mensal, a título de pro labore, cujo valor será definido de comum acordo entre os sócios.

**CONSOLIDAÇÃO DO CONTRATO SOCIAL  
CIRURGICA MONTEBELLO LTDA  
CNPJ 08.674.752/0001-40**

#### DO NOME EMPRESARIAL, DA SEDE E DAS FILIAIS

**CLÁUSULA 1ª.** A sociedade gira sob o nome empresarial **CIRURGICA MONTEBELLO LTDA**, com o nome de fantasia **MONTEBELLO**. (art. 997, II, CC/2002)

**CLÁUSULA 2ª.** A Matriz tem sede na **Rua Cosmorama, nº 710, no Bairro de Boa Viagem Recife/PE CEP: 51.030-640.**

**CLAUSULA 3ª.** A filial de nome fantasia **MONTEBELLO** tem sede na **Rua Capitão Barroso Pereira, nº 185, Boa Viagem, Recife/PE CEP: 51.130-260.**

**CLÁUSULA 4ª.** A sociedade poderá, a qualquer tempo, abrir ou fechar filial ou outra dependência, mediante alteração contratual, desde que aprovado pelos votos correspondentes dos sócios, no mínimo, a três quartos do capital social, nos termos do art. 1.076 da Lei nº 10.406/ 2002.



*[Handwritten signatures in blue ink]*

31/08/2020



Certifico o Registro em 31/08/2020

Arquivamento 20208751386 de 31/08/2020 Protocolo 208751386 de 21/08/2020 NIRE 26201601348

Nome da empresa CIRURGICA MONTEBELLO LTDA

Este documento pode ser verificado em <http://redesim.jucepe.pe.gov.br/autenticacaodocumentos/autenticacao.aspx>

Chancela 57852840800825



http://assinador.pscs.com.br/assinadorweb/autenticacao?chave1=ampwYhSCA9He0rm4215Rag&chave2=bivYHkoUzXwAGXCKi4FdLw  
ASSINADO DIGITALMENTE POR: 38883666420-REINALDO MENDES DA CUNHA



## DO OBJETO SOCIAL E DA DURAÇÃO

**CLÁUSULA 5ª.** A Matriz tem por objeto social:

**Principal:**

**Comercio atacadista de medicamentos e drogas de uso humano. CNAE (4644-3/01)**

**Secundários:**

**Comercio atacadista de instrumentos e materiais para uso médico, cirúrgico, hospitalar e de laboratórios. CNAE (4645-1/01).**

**Comercio atacadista de cosméticos e produtos de perfumaria. CNAE (4646-0/01).**

**Comercio atacadista de maquinas, aparelhos e equipamentos para uso odonto-médico-hospitalar; partes e peças. CNAE (4664-8/00).**

**Comercio atacadista de produtos de higiene pessoal. CNAE (4646-0/02).**

**Comercio atacadista de produtos odontológicos. CNAE (4645-1/03).**

**Transporte rodoviário de carga, exceto produtos perigosos e mudanças, intermunicipal, interestadual e internacional. CNAE (4930-2/02).**

**Comercio atacadista de produtos de higiene, limpeza e conservação domiciliar. CNAE (4649-4/08).**

**CLAUSULA 6ª.** A filial tem por objeto social:

**Principal:**

**Comercio atacadista de produtos de higiene, limpeza e conservação domiciliar. CNAE (4649-4/08).**

**Secundários:**

**Comercio atacadista de instrumentos e materiais para uso médico, cirúrgico, hospitalar e de laboratórios. CNAE (4645-1/01).**

**Comercio atacadista de cosméticos e produtos de perfumaria. CNAE (4646-0/01).**

**Comercio atacadista de maquinas, aparelhos e equipamentos para uso odonto-médico-hospitalar; partes e peças. CNAE (4664-8/00).**

**Comercio atacadista de produtos de higiene pessoal. CNAE (4646-0/02).**

**Comercio atacadista de produtos odontológicos. CNAE (4645-1/03).**

**Transporte rodoviário de carga, exceto produtos perigosos e mudanças, intermunicipal, interestadual e internacional. CNAE (4930-2/02).**

**Comercio atacadista de medicamentos e drogas de uso humano. CNAE (4644-3/01).**

**CLÁUSULA 7ª.** O prazo de duração da sociedade é indeterminado. (art. 997, II, CC/2002)

## DO CAPITAL SOCIAL E DA CESSÃO E TRANSFERÊNCIA DAS QUOTAS

**CLÁUSULA 8ª.** O Capital Social da sociedade é de R\$ 1.600.000,00 (Um Milhão e Seiscentos Mil Reais), representado por 1.600.000 (Um Milhão e Seiscentas mil) quotas, no valor nominal de R\$ 1,00 (um real) cada uma, mediante aproveitamento da Reserva de Lucros subscrito e integralizado, em



*Cefe*  
*[Signature]*

31/08/2020



Certifico o Registro em 31/08/2020

Arquivamento 20208751386 de 31/08/2020 Protocolo 208751386 de 21/08/2020 NIRE 26201601348

Nome da empresa CIRURGICA MONTEBELLO LTDA

Este documento pode ser verificado em <http://redesim.jucepe.pe.gov.br/autenticacaodocumentos/autenticacao.aspx>

Chancela 57852840800825

moeda corrente nacional, aumento este proporcional à participação de cada sócio.

Sócios	Nº de Quotas	(%)	Valor R\$
MIRELA DA FONTE OLIVEIRA	784.000	49	784.000,00
JORGE LUIZ A. P. DE OLIVEIRA.	784.000	49	784.000,00
GABRIEL DA FONTE OLIVEIRA	32.000	2	32.000,00
Total	1.600.000	100%	1.600.000,00

**CLÁUSULA 9ª.** As quotas são indivisíveis e não poderão ser cedidas ou transferidas a terceiros sem o consentimento do(s) outro(s) sócio(s), a quem fica assegurado, em igualdade de condições e preço direito de preferência para a sua aquisição, se postas à venda, formalizando, se realizada a cessão delas, a alteração contratual pertinente. (art. 1.056, art. 1.057, CC/2002)

**CLÁUSULA 10ª.** A responsabilidade de cada sócio é restrita ao valor de suas quotas, mas todos respondem solidariamente pela integralização do capital social. (art. 1.052, CC/2002)

### DA ADMINISTRAÇÃO E DO PRO LABORE

**CLÁUSULA 11ª.** A administração da sociedade será de todos os sócios, em conjunto ou separadamente, com os poderes e atribuições de representação ativa e passiva na sociedade, judicial e extrajudicialmente, podendo praticar todos os atos compreendidos no objeto social, sempre de interesse da sociedade, sendo vedado o uso do nome empresarial em negócios estranhos aos fins sociais, nos termos do art. 1.064 da Lei nº 10.406/2002.

§ 1º Fica facultada a nomeação de administradores não pertencentes ao quadro societário, desde que aprovado por dois terços dos sócios, nos termos do art. 1.061 da Lei nº 10.406/ 2002.

§ 2º No exercício da administração, os administradores terão direitos a uma retirada mensal, a título de pro labore, cujo valor será definido de comum acordo entre os sócios.

### DO BALANÇO PATRIMONIAL DOS LUCROS E PERDAS

**CLÁUSULA 12ª.** Ao término de cada exercício social, em 31 de dezembro, o administrador prestará contas justificadas de sua administração, procedendo à elaboração do inventário, do balanço patrimonial e do balanço de resultado econômico, cabendo aos sócios, na proporção de suas quotas, os lucros ou perdas apurados. (art. 1.065, CC/2002)

**CLÁUSULA 13ª.** Nos quatro meses seguintes ao término do exercício social, os sócios deliberarão sobre as contas e designarão administrador(es), quando for o caso. (arts. 1.071 e 1.072, § 2o e art. 1.078, CC/2002)



31/08/2020



Certifico o Registro em 31/08/2020

Arquivamento 20208751386 de 31/08/2020 Protocolo 208751386 de 21/08/2020 NIRE 26201601348

Nome da empresa CIRURGICA MONTEBELLO LTDA

Este documento pode ser verificado em <http://redesim.jucepe.pe.gov.br/autenticacaodocumentos/autenticacao.aspx>

Chancela 57852840800825

http://assinador.pscs.com.br/assinadorweb/autenticacao?chave1=ampwYhSCA9He0rw4215Rag&chave2=bivYHkoUzXwAGXCKi4FdLw  
ASSINADO DIGITALMENTE POR: 38883686420-REINALDO MENDES DA CUNHA

*Carlo*



## DO FALECIMENTO DE SÓCIO

**CLÁUSULA 14ª.** Falecendo ou interditado qualquer sócio, a sociedade continuará sua atividade com os herdeiros ou sucessores. Não sendo possível ou inexistindo interesse destes ou do(s) sócio(s) remanescente(s), o valor de seus haveres será apurado e liquidado com base na situação patrimonial da sociedade, à data da resolução, verificada em balanço especialmente levantado.

Parágrafo único. O mesmo procedimento será adotado em outros casos em que a sociedade se resolva em relação a seu sócio. (arts. 1.028 e 1.031, CC/2002)

## DA DECLARAÇÃO DE DESIMPEDIMENTO

**CLÁUSULA 15ª.** O(s) Administrador(es) declara(m), sob as penas da lei, que não está(ão) impedido(s) de exercer(em) a administração da sociedade, por lei especial ou em virtude de condenação criminal, ou por se encontrar(em) sob os efeitos dela, a pena que vede, ainda que temporariamente, o acesso a cargos públicos, ou por crime falimentar, de prevaricação, peita ou suborno, concussão, peculato ou contra a economia popular, contra o sistema financeiro nacional, contra normas de defesa da concorrência, contra as relações de consumo, fé pública ou propriedade. (art. 1.011, § 1º, CC/2002)

## DOS CASOS OMISSOS

**CLÁUSULA 16ª.** Os casos omissos no presente contrato serão resolvidos pelo consenso dos sócios, com observância da Lei nº 10.406/2002.

## DO FORO

**CLÁUSULA 17ª.** Fica eleito o foro da cidade de **Recife/PE** para o exercício e o cumprimento dos direitos e obrigações resultantes deste contrato.

E, por estarem assim justos e contratados, assinam este instrumento, em 01 (uma) via de forma e teor.

Recife/PE 20 de agosto 2020.

  
**MIRELA DA FONTE OLIVEIRA**  
 CPF: 685.485.834-87





31/08/2020



Certifico o Registro em 31/08/2020  
 Arquivamento 20208751386 de 31/08/2020 Protocolo 208751386 de 21/08/2020 NIRE 26201601348  
 Nome da empresa CIRURGICA MONTEBELLO LTDA  
 Este documento pode ser verificado em <http://redesim.jucepe.pe.gov.br/autenticacaodocumentos/autenticacao.aspx>  
 Chancela 57852840800825



http://assinador.pscs.com.br/assinadorweb/autenticacao?chave1=ampwYhSCA9HeOrw4215Rag&chave2=biVYHkOtzXwAGXcKi4FdLw  
ASSINADO DIGITALMENTE POR: 38883686420-REYNALDO MENDES DA CUNHA

  
JORGE LUIZ A. PEREIRA DE OLIVEIRA  
CPF: 666.668.724-87

  
GABRIEL DA FONTE OLIVEIRA  
CPF: 108.989.394-96



31/08/2020



Certifico o Registro em 31/08/2020  
Arquivamento 20208751386 de 31/08/2020 Protocolo 208751386 de 21/08/2020 NIRE 26201601348  
Nome da empresa CIRURGICA MONTEBELLO LTDA  
Este documento pode ser verificado em <http://redesim.jucepe.pe.gov.br/autenticacaodocumentos/autenticacao.aspx>  
Chancela 57852840800825



208751386

### TERMO DE AUTENTICAÇÃO

<b>NOME DA EMPRESA</b>	<b>CIRURGICA MONTEBELLO LTDA</b>
<b>PROTOCOLO</b>	<b>208751386 - 21/08/2020</b>
<b>ATO</b>	<b>002 - ALTERAÇÃO</b>
<b>EVENTO</b>	<b>021 - ALTERAÇÃO DE DADOS (EXCETO NOME EMPRESARIAL)</b>

#### MATRIZ

NIRE 26201601348  
 CNPJ 08.674.752/0001-40  
 CERTIFICO O REGISTRO EM 31/08/2020  
 SOB N: 20208751386

#### EVENTOS

051 - CONSOLIDAÇÃO DE CONTRATO/ESTATUTO ARQUIVAMENTO: 20208751386

#### REPRESENTANTES QUE ASSINARAM DIGITALMENTE

Cpf: 38883686420 - REYNALDO MENDES DA CUNHA

ESTE PROCESSO À 30 DE REGISTRO AUTOMÁTICO, DISPOSTO PELA IN DREI NÂ° 62, DE 10 DE MAIO DE 2019.

Assinado eletronicamente por  
**ILAYNE LARISSA LEANDRO MARQUES**  
 SECRETÁRIA - GERAL

1

31/08/2020

151

**CARTÓRIO AZEVEDO BASTOS** 1º OFÍCIO DE REGISTRO CIVIL DAS PESSOAS NATURAS  
 E TABELIONATO DE NOTAS - Código CNJ 06.870-0  
 Av. Presidente Eurico Pessoa, 1195 - Bairro Das Estrelas - 21600-000 - CEP 28030-000 - www.azevedobastos.net.br - Tel.: 031 3244-5454 - Fax: 031 3244-5454

**Autenticação Digital**

De acordo com os artigos 1º, 3º e 7º Inc. V 8º, 41 e 52 da Lei Federal 8.935/1994 e Art. 6 Inc. XII da Lei Estadual 8.721/2008 autentico a presente imagem digitalizada, reprodução fiel do documento apresentado e conteúdo neste ato. O referido é verdade. Dou fé

**Cód. Autenticação: 13480410191322380883-1; Data: 04/10/2019 13:23:17**

Selo Digital de Fiscalização Tipo Normal C: AJE56055-STG7;  
 Valor Total do Ato: R\$ 4,42

Válber Azevedo de Miranda Cavalcanti  
 Titular

**Confira os dados do ato em: <https://selodigital.tjpb.jus.br>**

REPÚBLICA FEDERATIVA DO BRASIL  
 MINISTÉRIO DA INTERNAÇÃO  
 DEPARTAMENTO NACIONAL DE TRANSITO  
 CARTEIRA NACIONAL DE HABILITAÇÃO

PE

NOME  
**MIRELA DA FONTE OLIVEIRA**

DOC. IDENTIDADE / ORG. EMISSOR / UF  
**3399198 SDS PE**

CNPJ  
**685.405.834-87**

DATA NASCIMENTO  
**12/09/1969**

FILIAÇÃO  
**EUGENIO JOSE GUSMAO DA FONTE  
 ZANE SABINO PINHO DA FONTE**

PERMISSÃO  
**B**

ACC.  
**B**

CAT. HAB.  
**B**

Nº REGISTRO  
**00737469559**

VALIDADE  
**02/10/2024**

1ª HABILITAÇÃO  
**27/07/1988**

OBSERVAÇÕES

*Mirela da Fonte Oliveira*  
 ASSINATURA DO PORTADOR

LOCAL  
**JABOATÃO DOS GUARARAPES, PE**

DATA EMISSÃO  
**02/10/2019**

*Roberto Carlos Miranda Fontelles*  
 Roberto Carlos Miranda Fontelles  
 Diretor Presidente

ASSINATURA DO EMISSOR  
**64337968231  
 PE094906297**

**PERNAMBUCO**

DENATRAN CONTRAN

VÁLIDA EM TODO O TERRITÓRIO NACIONAL  
 1928590896

PROIBIDO PLÁSTIFICAR  
 1928590896

DFACAL/ANEXO/LESGO/MTAS



REPÚBLICA FEDERATIVA DO BRASIL  
ESTADO DA PARAÍBA  
CARTÓRIO AZEVEDO BASTOS  
FUNDADO EM 1888

PRIMEIRO REGISTRO CIVIL DE NASCIMENTO E ÓBITOS E PRIVATIVO DE CASAMENTOS, INTERDIÇÕES E TUTELAS DA COMARCA DE JOÃO PESSOA

Av. Epitácio Pessoa, 1145 Bairro dos Estados 58030-00, João Pessoa PB  
Tel.: (83) 3244-5404 / Fax: (83) 3244-5484  
<http://www.azevedobastos.not.br>  
E-mail: [cartorio@azevedobastos.not.br](mailto:cartorio@azevedobastos.not.br)



## DECLARAÇÃO DE SERVIÇO DE AUTENTICAÇÃO DIGITAL

O Bel. Válber Azevêdo de Miranda Cavalcanti, Oficial do Primeiro Registro Civil de Nascimentos e Óbitos e Privativo de Casamentos, Interdições e Tutelas com atribuição de autenticar e reconhecer firmas da Comarca de João Pessoa Capital do Estado da Paraíba, em virtude de Lei, etc...

DECLARA para os devidos fins de direito que, o documento em anexo identificado individualmente em cada Código de Autenticação Digital<sup>1</sup> ou na referida sequência, foi autenticado de acordo com as Legislações e normas vigentes<sup>2</sup>.

DECLARO ainda que, para garantir transparência e segurança jurídica de todos os atos oriundos da atividade Notarial e Registral no Estado da Paraíba, foi instituído pela Lei Nº 10.132, de 06 de novembro de 2013, a aplicação obrigatória de um Selo Digital de Fiscalização Extrajudicial em todos os atos de notas e registro, composto de um código único (por exemplo: Selo Digital: ABC12345-X1X2) e dessa forma, cada autenticação processada pela nossa Serventia pode ser verificada e confirmada tantas vezes quanto for necessário através do site do Tribunal de Justiça do Estado da Paraíba, endereço <https://corregedoria.tjpb.jus.br/selo-digital/>

A autenticação digital do documento faz prova de que, na data e hora em que ela foi realizada, a empresa CIRURGICA MONTEBELLO LTDA tinha posse de um documento com as mesmas características que foram reproduzidas na cópia autenticada, sendo da empresa CIRURGICA MONTEBELLO LTDA a responsabilidade, única e exclusiva, pela idoneidade do documento apresentado a este Cartório.

Esta DECLARAÇÃO foi emitida em **23/09/2020 11:22:14 (hora local)** através do sistema de autenticação digital do Cartório Azevedo Bastos, de acordo com o Art. 1º, 10º e seus §§ 1º e 2º da MP 2200/2001, como também, o documento eletrônico autenticado contendo o Certificado Digital do titular do Cartório Azevedo Bastos, poderá ser solicitado diretamente a empresa **CIRURGICA MONTEBELLO LTDA** ou ao Cartório pelo endereço de e-mail [autentica@azevedobastos.not.br](mailto:autentica@azevedobastos.not.br)

Para informações mais detalhadas deste ato, acesse o site <https://autdigital.azevedobastos.not.br> e informe o *Código de Autenticação Digital*.

Esta Declaração é válida por **tempo indeterminado** e está disponível para consulta em nosso site.

<sup>1</sup>**Código de Autenticação Digital:** 13480410191322380883-1

<sup>2</sup>**Legislações Vigentes:** Lei Federal nº 8.935/94, Lei Federal nº 10.406/2002, Medida Provisória nº 2200/2001, Lei Federal nº 13.105/2015, Lei Estadual nº 8.721/2008, Lei Estadual nº 10.132/2013 e Provimento CGJ Nº 003/2014.

O referido é verdade, dou fé.

### CHAVE DIGITAL

00005b1d734fd94f057f2d69fe6bc05bb71414b982596d7a0ba186d1585fd8aff2973394863c7116dac0290ff6f030a66c8dfc17ed49522f3effa068845c42fc73dfe6c630edb4c1692db67c510f65c



Presidência da República  
Casa Civil  
Medida Provisória Nº 2.200-2,  
de 24 de agosto de 2001.



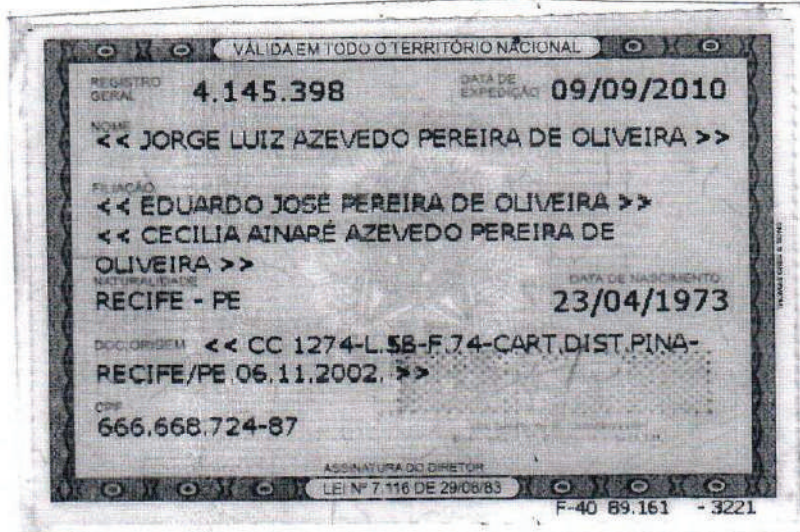

REPÚBLICA FEDERATIVA DO BRASIL  
ESTADO DA PARAÍBA  
CARTÓRIO AZEVEDO BASTOS  
FUNDADO EM 1888

PRIMEIRO REGISTRO CIVIL DE NASCIMENTO E ÓBITOS E PRIVATIVO DE CASAMENTOS, INTERDIÇÕES E TUTELAS DA COMARCA DE JOÃO PESSOA

Av. Epitácio Pessoa, 1145 Bairro dos Estados 58030-00, João Pessoa PB  
Tel.: (83) 3244-5404 / Fax: (83) 3244-5484  
<http://www.azevedobastos.not.br>  
E-mail: [cartorio@azevedobastos.not.br](mailto:cartorio@azevedobastos.not.br)



### DECLARAÇÃO DE SERVIÇO DE AUTENTICAÇÃO DIGITAL

O Bel. Válber Azevêdo de Miranda Cavalcanti, Oficial do Primeiro Registro Civil de Nascimentos e Óbitos e Privativo de Casamentos, Interdições e Tutelas com atribuição de autenticar e reconhecer firmas da Comarca de João Pessoa Capital do Estado da Paraíba, em virtude de Lei, etc...

DECLARO ainda que, para garantir transparência e segurança jurídica de todos os atos oriundos da atividade Notarial e Registral no Estado da Paraíba, foi instituído pela Lei Nº 10.132, de 06 de novembro de 2013, a aplicação obrigatória de um Selo Digital de Fiscalização Extrajudicial em todos os atos de notas e registro, composto de um código único (por exemplo: Selo Digital: ABC12345-X1X2) e dessa forma, cada autenticação processada pela nossa Serventia pode ser verificada e confirmada tantas vezes quanto for necessário através do site do Tribunal de Justiça do Estado da Paraíba, endereço <https://corregedoria.tjpb.jus.br/selo-digital/>.

A autenticação digital do documento faz prova de que, na data e hora em que ela foi realizada, a empresa CIRURGICA MONTEBELLO LTDA tinha posse de um documento com as mesmas características que foram reproduzidas na cópia autenticada, sendo da empresa CIRURGICA MONTEBELLO LTDA a responsabilidade, única e exclusiva, pela idoneidade do documento apresentado a este Cartório.

Nesse sentido, declaro que a CIRURGICA MONTEBELLO LTDA assumiu, nos termos do artigo 8º, §1º, do Decreto nº 10.278/2020, que regulamentou o artigo 3º, inciso X, da Lei Federal nº 13.874/2019 e o artigo 2º-A da Lei Federal 12.682/2012, a responsabilidade pelo processo de digitalização dos documentos físicos, garantindo perante este Cartório e terceiros, a sua autoria e integridade.

De acordo com o disposto no artigo 2º-A, §7º, da Lei Federal nº 12.682/2012, o documento em anexo, identificado individualmente em cada Código de Autenticação Digital<sup>1</sup> ou na referida sequência, poderá ser reproduzido em papel ou em qualquer outro meio físico.

Esta DECLARAÇÃO foi emitida em **06/04/2021 10:33:37 (hora local)** através do sistema de autenticação digital do Cartório Azevedo Bastos, de acordo com o Art. 1º, 10º e seus §§ 1º e 2º da MP 2200/2001, como também, o documento eletrônico autenticado contendo o Certificado Digital do titular do Cartório Azevedo Bastos, poderá ser solicitado diretamente a empresa CIRURGICA MONTEBELLO LTDA ou ao Cartório pelo endereço de e-mail [autentica@azevedobastos.not.br](mailto:autentica@azevedobastos.not.br) Para informações mais detalhadas deste ato, acesse o site <https://autdigital.azevedobastos.not.br> e informe o Código de Autenticação Digital

Esta Declaração é válida por **tempo indeterminado** e está disponível para consulta em nosso site.

<sup>1</sup>**Código de Autenticação Digital:** 13481404161030070875-1

<sup>2</sup>**Legislações Vigentes:** Lei Federal nº 8.935/94, Lei Federal nº 10.406/2002, Medida Provisória nº 2200/2001, Lei Federal nº 13.105/2015, Lei Estadual nº 8.721/2008, Lei Estadual nº 10.132/2013, Provimento CGJ N° 003/2014 e Provimento CNJ N° 100/2020.

O referido é verdade, dou fé.

#### CHAVE DIGITAL

00005b1d734fd94f057f2d69fe6bc05b71505953ce08d646a032c8a1d193684c5c37b54c289f41ecdce61545f339514ed509bba26c0b1a554e921c6ecf2679bdc73dfe6c630edb4c1692db67c510f65c



Presidência da República  
Casa Civil  
Medida Provisória Nº 2.200-2,  
de 24 de agosto de 2001.



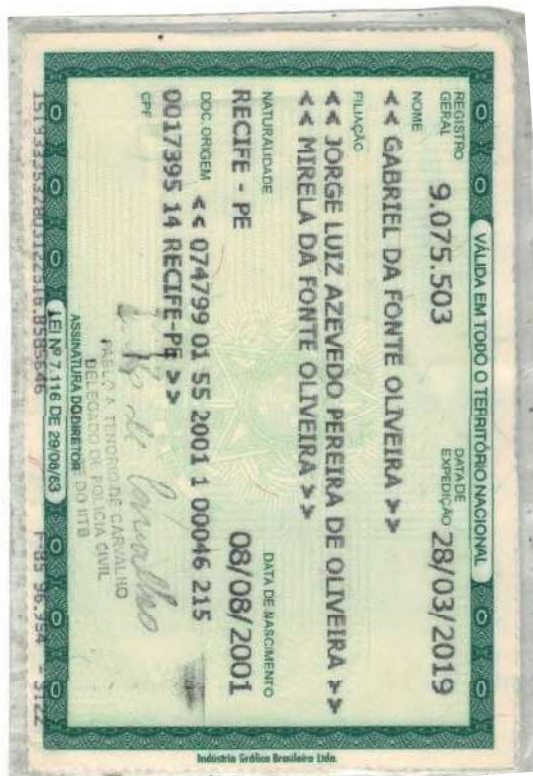

O presente documento digital foi conferido com o original e assinado digitalmente por MARCELO TIMOTEO DE OLIVEIRA, em segunda-feira, 1 de março de 2021 10:27:57 GMT-03:00, CNS: 06.870-0 - 1º OFÍCIO DE REGISTRO CIVIL DAS PESSOAS NATURAIS E TABELIONATO DE NOTAS/PB, nos termos da medida provisória N. 2.200-2 de 24 de agosto de 2001. Sua autenticidade deverá ser confirmada no endereço eletrônico www.cenad.org.br/autenticidade. O presente documento digital pode ser convertido em papel por meio de autenticação no Tabelionato de Notas. Provimto nº 100/2020 CNJ - artigo 22.

Confira os dados do ato em: <https://selodigital.tjpb.jus.br> ou Consulte o Documento em: <https://azevedobastos.not.br/documento/13480103213149787952>

**Cartório Azevêdo Bastos**  
 Av. Presidente Epitácio Pessoa - 1145  
 Bairro dos Estados, João Pessoa - PB  
 (83) 3241-5004 - cartorio@azevedobastos.not.br  
 Responsável: Kadson V. Monteiro  
 Selo Digital - Uso Normal - CNJ nº 54587-1/016  
 Impresso por conveniência em 08/08/2023 22:13. Validação: 4E20B9C47E8663CB35EA901A54EA.D8F3.

REPÚBLICA FEDERATIVA DO BRASIL  
ESTADO DA PARAÍBA  
CARTÓRIO AZEVEDO BASTOS  
FUNDADO EM 1888

PRIMEIRO REGISTRO CIVIL DE NASCIMENTO E ÓBITOS E PRIVATIVO DE CASAMENTOS, INTERDIÇÕES E TUTELAS DA COMARCA DE JOÃO PESSOA

Av. Epitácio Pessoa, 1145 Bairro dos Estados 58030-00, João Pessoa PB  
Tel.: (83) 3244-5404 / Fax: (83) 3244-5484  
<http://www.azevedobastos.not.br>  
E-mail: [cartorio@azevedobastos.not.br](mailto:cartorio@azevedobastos.not.br)



### DECLARAÇÃO DE SERVIÇO DE AUTENTICAÇÃO DIGITAL

O Bel. Válber Azevêdo de Miranda Cavalcanti, Oficial do Primeiro Registro Civil de Nascimentos e Óbitos e Privativo de Casamentos, Interdições e Tutelas com atribuição de autenticar e reconhecer firmas da Comarca de João Pessoa Capital do Estado da Paraíba, em virtude de Lei, etc...

DECLARO ainda que, para garantir transparência e segurança jurídica de todos os atos oriundos da atividade Notarial e Registral no Estado da Paraíba, foi instituído pela Lei nº 10.132, de 06 de novembro de 2013, a aplicação obrigatória de um Selo Digital de Fiscalização Extrajudicial em todos os atos de notas e registro, composto de um código único (por exemplo: Selo Digital: ABC12345-X1X2) e dessa forma, cada autenticação processada pela nossa Serventia pode ser verificada e confirmada tantas vezes quanto for necessário através do site do Tribunal de Justiça do Estado da Paraíba, endereço <https://corregedoria.tjpb.jus.br/selo-digital/>.

A autenticação digital do documento faz prova de que, na data e hora em que ela foi realizada, a empresa CIRURGICA MONTEBELLO LTDA tinha posse de um documento com as mesmas características que foram reproduzidas na cópia autenticada, sendo da empresa CIRURGICA MONTEBELLO LTDA a responsabilidade, única e exclusiva, pela idoneidade do documento apresentado a este Cartório.

Nesse sentido, declaro que a CIRURGICA MONTEBELLO LTDA assumiu, nos termos do artigo 8º, §1º, do Decreto nº 10.278/2020, que regulamentou o artigo 3º, inciso X, da Lei Federal nº 13.874/2019 e o artigo 2º-A da Lei Federal 12.682/2012, a responsabilidade pelo processo de digitalização dos documentos físicos, garantindo perante este Cartório e terceiros, a sua autoria e integridade.

De acordo com o disposto no artigo 2º-A, §7º, da Lei Federal nº 12.682/2012, o documento em anexo, identificado individualmente em cada Código de Autenticação Digital<sup>1</sup> ou na referida sequência, poderá ser reproduzido em papel ou em qualquer outro meio físico.

Esta DECLARAÇÃO foi emitida em **01/03/2021 15:18:06 (hora local)** através do sistema de autenticação digital do Cartório Azevedo Bastos, de acordo com o Art. 1º, 10º e seus §§ 1º e 2º da MP 2200/2001, como também, o documento eletrônico autenticado contendo o Certificado Digital do titular do Cartório Azevedo Bastos, poderá ser solicitado diretamente a empresa CIRURGICA MONTEBELLO LTDA ou ao Cartório pelo endereço de e-mail [autentica@azevedobastos.not.br](mailto:autentica@azevedobastos.not.br) Para informações mais detalhadas deste ato, acesse o site <https://autdigital.azevedobastos.not.br> e informe o Código de Autenticação Digital

Esta Declaração é válida por **tempo indeterminado** e está disponível para consulta em nosso site.

<sup>1</sup>**Código de Autenticação Digital:** 13480103213149787952-1

<sup>2</sup>**Legislações Vigentes:** Lei Federal nº 8.935/94, Lei Federal nº 10.406/2002, Medida Provisória nº 2200/2001, Lei Federal nº 13.105/2015, Lei Estadual nº 8.721/2008, Lei Estadual nº 10.132/2013, Provimento CGJ N° 003/2014 e Provimento CNJ N° 100/2020.

O referido é verdade, dou fé.

#### CHAVE DIGITAL

00005b1d734fd94f057f2d69fe6bc05b393645e5b5ccfc57365d8649196ec05a77d483b954d567fdf52455ba959f6dcf28c235535fd29f81d423198e66a98af7c73dfe6c630edb4c1692db67c510f65c



Presidência da República  
Casa Civil  
Medida Provisória Nº 2.200-2,  
de 24 de agosto de 2001.





O presente documento digital foi conferido com o original e assinado digitalmente por LADY DIANA REGIS DE OLIVEIRA, em quarta-feira, 10 de março de 2021 17:46:09 GMT-03:00, CNS: 06.870-0 - 1º OFÍCIO DE REGISTRO CIVIL DAS PESSOAS NATURAIS E TABELIONATO DE NOTAS/PB, nos termos da medida provisória N. 2.200-2 de 24 de agosto de 2001. Sua autenticidade deverá ser confirmada no endereço eletrônico www.cenad.org.br/autenticidade. O presente documento digital pode ser convertido em papel por meio de autenticação no Tabelionato de Notas. Provimento nº 100/2020 CNJ - artigo 22.

Confira os dados do ato em: <https://selodigital.tjpb.jus.br> ou Consulte o Documento em: <https://azevedobastos.not.br/documento/13481003210869007181>

**CARTÓRIO** Autenticação Digital Código: 13481003210869007181-1  
 Data: 10/03/2021 17:44:57  
 Valor do Ato: R\$ 4,66  
 Selo Digital - Uso Norma S/A - 627806705

**Cartório Azevêdo Bastos**  
 Av. Presidente Epitácio Pessoa - 1145  
 Bairro dos Estados, João Pessoa - PB  
 (33) 3243-8104 - cartorio@azevedobastos.not.br  
 E-mail: azevedobastos@azevedobastos.net.br

Documento em: 10/03/2021 17:44:57  
 Responsável: Kadson V. L. Monteiro  
 Impresso por: em 08/08/2023 22:13. Validação: 4E20B9C47E8663CB35EA901A54EA.D8F3.

**TJPB**

REPÚBLICA FEDERATIVA DO BRASIL  
ESTADO DA PARAÍBA  
CARTÓRIO AZEVEDO BASTOS  
FUNDADO EM 1888

PRIMEIRO REGISTRO CIVIL DE NASCIMENTO E ÓBITOS E PRIVATIVO DE CASAMENTOS, INTERDIÇÕES E TUTELAS DA COMARCA DE JOÃO PESSOA

Av. Epitácio Pessoa, 1145 Bairro dos Estados 58030-00, João Pessoa PB  
Tel.: (83) 3244-5404 / Fax: (83) 3244-5484  
<http://www.azevedobastos.not.br>  
E-mail: [cartorio@azevedobastos.not.br](mailto:cartorio@azevedobastos.not.br)



## DECLARAÇÃO DE SERVIÇO DE AUTENTICAÇÃO DIGITAL

O Bel. Válber Azevêdo de Miranda Cavalcanti, Oficial do Primeiro Registro Civil de Nascimentos e Óbitos e Privativo de Casamentos, Interdições e Tutelas com atribuição de autenticar e reconhecer firmas da Comarca de João Pessoa Capital do Estado da Paraíba, em virtude de Lei, etc...

DECLARO ainda que, para garantir transparência e segurança jurídica de todos os atos oriundos da atividade Notarial e Registral no Estado da Paraíba, foi instituído pela Lei nº 10.132, de 06 de novembro de 2013, a aplicação obrigatória de um Selo Digital de Fiscalização Extrajudicial em todos os atos de notas e registro, composto de um código único (por exemplo: Selo Digital: ABC12345-X1X2) e dessa forma, cada autenticação processada pela nossa Serventia pode ser verificada e confirmada tantas vezes quanto for necessário através do site do Tribunal de Justiça do Estado da Paraíba, endereço <https://corregedoria.tjpb.jus.br/selo-digital/>.

A autenticação digital do documento faz prova de que, na data e hora em que ela foi realizada, a empresa CIRURGICA MONTEBELLO LTDA tinha posse de um documento com as mesmas características que foram reproduzidas na cópia autenticada, sendo da empresa CIRURGICA MONTEBELLO LTDA a responsabilidade, única e exclusiva, pela idoneidade do documento apresentado a este Cartório.

Nesse sentido, declaro que a CIRURGICA MONTEBELLO LTDA assumiu, nos termos do artigo 8º, §1º, do Decreto nº 10.278/2020, que regulamentou o artigo 3º, inciso X, da Lei Federal nº 13.874/2019 e o artigo 2º-A da Lei Federal 12.682/2012, a responsabilidade pelo processo de digitalização dos documentos físicos, garantindo perante este Cartório e terceiros, a sua autoria e integridade.

De acordo com o disposto no artigo 2º-A, §7º, da Lei Federal nº 12.682/2012, o documento em anexo, identificado individualmente em cada Código de Autenticação Digital<sup>1</sup> ou na referida sequência, poderá ser reproduzido em papel ou em qualquer outro meio físico.

Esta DECLARAÇÃO foi emitida em **10/03/2021 17:56:14 (hora local)** através do sistema de autenticação digital do Cartório Azevedo Bastos, de acordo com o Art. 1º, 10º e seus §§ 1º e 2º da MP 2200/2001, como também, o documento eletrônico autenticado contendo o Certificado Digital do titular do Cartório Azevedo Bastos, poderá ser solicitado diretamente a empresa CIRURGICA MONTEBELLO LTDA ou ao Cartório pelo endereço de e-mail [autentica@azevedobastos.not.br](mailto:autentica@azevedobastos.not.br) Para informações mais detalhadas deste ato, acesse o site <https://autdigital.azevedobastos.not.br> e informe o Código de Autenticação Digital

Esta Declaração é válida por **tempo indeterminado** e está disponível para consulta em nosso site.

<sup>1</sup>**Código de Autenticação Digital:** 13481003210869007181-1

<sup>2</sup>**Legislações Vigentes:** Lei Federal nº 8.935/94, Lei Federal nº 10.406/2002, Medida Provisória nº 2200/2001, Lei Federal nº 13.105/2015, Lei Estadual nº 8.721/2008, Lei Estadual nº 10.132/2013, Provimento CGJ Nº 003/2014 e Provimento CNJ Nº 100/2020.

O referido é verdade, dou fé.

### CHAVE DIGITAL

00005b1d734fd94f057f2d69fe6bc05b89fdb099183b32ee684e35d2e53b433c92cfe6409e6cc0903aca5474e1110504c4d4370d3c6a15cccbeba581a29c275cc73dfe6c630edb4c1692db67c510f65c



Presidência da República  
Casa Civil  
Medida Provisória Nº 2.200-2,  
de 24 de agosto de 2001.



 <b>REPÚBLICA FEDERATIVA DO BRASIL</b>			
<b>CADASTRO NACIONAL DA PESSOA JURÍDICA</b>			
NÚMERO DE INSCRIÇÃO <b>08.674.752/0001-40</b> MATRIZ	<b>COMPROVANTE DE INSCRIÇÃO E DE SITUAÇÃO CADASTRAL</b>		DATA DE ABERTURA <b>12/02/2007</b>
NOME EMPRESARIAL <b>CIRURGICA MONTEBELLO LTDA</b>			
TÍTULO DO ESTABELECIMENTO (NOME DE FANTASIA) <b>MONTEBELLO</b>			PORTE <b>EPP</b>
CÓDIGO E DESCRIÇÃO DA ATIVIDADE ECONÔMICA PRINCIPAL <b>46.44-3-01 - Comércio atacadista de medicamentos e drogas de uso humano</b>			
CÓDIGO E DESCRIÇÃO DAS ATIVIDADES ECONÔMICAS SECUNDÁRIAS <b>46.45-1-01 - Comércio atacadista de instrumentos e materiais para uso médico, cirúrgico, hospitalar e de laboratórios</b> <b>46.45-1-03 - Comércio atacadista de produtos odontológicos</b> <b>46.46-0-01 - Comércio atacadista de cosméticos e produtos de perfumaria</b> <b>46.46-0-02 - Comércio atacadista de produtos de higiene pessoal</b> <b>46.49-4-08 - Comércio atacadista de produtos de higiene, limpeza e conservação domiciliar</b> <b>46.64-8-00 - Comércio atacadista de máquinas, aparelhos e equipamentos para uso odonto-médico-hospitalar; partes e peças</b> <b>49.30-2-02 - Transporte rodoviário de carga, exceto produtos perigosos e mudanças, intermunicipal, interestadual e internacional</b>			
CÓDIGO E DESCRIÇÃO DA NATUREZA JURÍDICA <b>206-2 - Sociedade Empresária Limitada</b>			
LOGRADOURO <b>R COSMORAMA</b>	NÚMERO <b>710</b>	COMPLEMENTO <b>*****</b>	
CEP <b>51.030-640</b>	BAIRRO/DISTRITO <b>BOA VIAGEM</b>	MUNICÍPIO <b>RECIFE</b>	UF <b>PE</b>
ENDEREÇO ELETRÔNICO		TELEFONE <b>(81) 3035-9050/ (81) 3094-0444</b>	
ENTE FEDERATIVO RESPONSÁVEL (EFR) <b>*****</b>			
SITUAÇÃO CADASTRAL <b>ATIVA</b>		DATA DA SITUAÇÃO CADASTRAL <b>12/02/2007</b>	
MOTIVO DE SITUAÇÃO CADASTRAL			
SITUAÇÃO ESPECIAL <b>*****</b>		DATA DA SITUAÇÃO ESPECIAL <b>*****</b>	

Aprovado pela Instrução Normativa RFB nº 1.863, de 27 de dezembro de 2018.

Emitido no dia **29/04/2021** às **08:19:58** (data e hora de Brasília).

Página: **1/1**





**MINISTÉRIO DA FAZENDA**  
**Secretaria da Receita Federal do Brasil**  
**Procuradoria-Geral da Fazenda Nacional**

**CERTIDÃO POSITIVA COM EFEITOS DE NEGATIVA DE DÉBITOS RELATIVOS AOS TRIBUTOS  
FEDERAIS E À DÍVIDA ATIVA DA UNIÃO**

**Nome: CIRURGICA MONTEBELLO LTDA**  
**CNPJ: 08.674.752/0001-40**

Ressalvado o direito de a Fazenda Nacional cobrar e inscrever quaisquer dívidas de responsabilidade do sujeito passivo acima identificado que vierem a ser apuradas, é certificado que:

1. constam débitos administrados pela Secretaria da Receita Federal do Brasil (RFB) com exigibilidade suspensa nos termos do art. 151 da Lei nº 5.172, de 25 de outubro de 1966 - Código Tributário Nacional (CTN), ou objeto de decisão judicial que determina sua desconsideração para fins de certificação da regularidade fiscal, ou ainda não vencidos; e
2. não constam inscrições em Dívida Ativa da União (DAU) na Procuradoria-Geral da Fazenda Nacional (PGFN).

Conforme disposto nos arts. 205 e 206 do CTN, este documento tem os mesmos efeitos da certidão negativa.

Esta certidão é válida para o estabelecimento matriz e suas filiais e, no caso de ente federativo, para todos os órgãos e fundos públicos da administração direta a ele vinculados. Refere-se à situação do sujeito passivo no âmbito da RFB e da PGFN e abrange inclusive as contribuições sociais previstas nas alíneas 'a' a 'd' do parágrafo único do art. 11 da Lei nº 8.212, de 24 de julho de 1991.

A aceitação desta certidão está condicionada à verificação de sua autenticidade na Internet, nos endereços <<http://rfb.gov.br>> ou <<http://www.pgfn.gov.br>>.

Certidão emitida gratuitamente com base na Portaria Conjunta RFB/PGFN nº 1.751, de 2/10/2014.

Emitida às 11:11:15 do dia 21/12/2020 <hora e data de Brasília>.

Válida até 19/06/2021.

Código de controle da certidão: **F006.8CDA.DFCB.3978**

Qualquer rasura ou emenda invalidará este documento.



## Certidão Negativa Débitos Fiscais

**1. Denominação Social/Nome**

CIRURGICA MONTEBELLO LTDA

**2. CMC**

522.931-6

**3. Endereço**

RUA COSMORAMA, 710  
BAIRRO BOA VIAGEM, CEP 51030-640, RECIFE-PE

**4. CNPJ/CPF**

08.674.752/0001-40

**5. Atividade Econômica**

4646-00-2 COMÉRCIO ATACADISTA DE PRODUTOS DE HIGIENE PESSOAL  
4645-10-3 COMÉRCIO ATACADISTA DE PRODUTOS ODONTOLÓGICOS  
4930-20-2 TRANSP RODOV DE CARGA, EXC PROD PERIG E MUDAN, INTERMUN, INTEREST E INTERNACIONAL  
4649-40-8 COMÉRCIO ATACADISTA DE PRODUTOS DE HIGIENE, LIMPEZA E CONSERVAÇÃO DOMICILIAR  
4644-30-1 COMÉRCIO ATACADISTA DE MEDICAMENTOS E DROGAS DE USO HUMANO  
4645-10-1 COMÉRCIO ATACADISTA DE INSTR E MATER P/ USO MÉDICO, CIRÚRG, HOSP E DE LABORATÓRIOS  
4646-00-1 COMÉRCIO ATACADISTA DE COSMÉTICOS E PRODUTOS DE PERFUMARIA  
4664-80-0 COM ATAC DE MÁQ, APAR E EQUIP P/ USO ODONTO-MÉDICO-HOSPITALAR; PARTES E PEÇAS

**6. Descrição**

Certifico, de acordo com a legislação em vigor e na conformidade com os registros cadastrais / fiscais, nesta data, que o contribuinte de que trata a presente certidão está regularizado com o erário municipal no que concerne aos lançamentos relativos aos tributos municipais.

**7. Ressalva**

\* \* \* \* \*

**8. Validade/Autenticidade**

Esta certidão é válida por 60 (sessenta) dias a contar da data de sua expedição e sua autenticidade deverá ser confirmada na página **portalfinancas.recife.pe.gov.br/certidoes**

**Certidão equivalente ao Certificado de Regularidade Fiscal, nos termos da Lei 8.666/93 e abrange as esferas administrativa e judicial (dívida ativa)**

**A Prefeitura do Recife poderá cobrar e inscrever quaisquer dívidas de responsabilidade do sujeito passivo acima identificado, que vierem a ser apuradas.**

**9. Código de Autenticidade**

**670.1529.4244**

**10. Expedida em**

Recife, 30 de ABRIL de 2021

**11. Certidão emitida com base nos pagamentos registrados até**

27 de ABRIL de 2021

**DOCUMENTO DE INSCRIÇÃO E ATUALIZAÇÃO NO CACEPE - DIAC**

No. Protocolo: 2021.000002563959-05

Razão Social: **CIRURGICA MONTEBELLO LTDA**Nome Fantasia: **MONTEBELLO**Endereço: **RUA COSMORAMA, 710, -  
BOA VIAGEM, RECIFE - PE  
51.130-080**CACEPE: **0352739-50**CNPJ/MF: **08.674.752/0001-40**Regime de Recolhimento: **NORMAL**Situação Contribuinte: **ATIVO**

Atividade Econômica Principal:

**4644-3/01 - COMERCIO ATACADISTA DE MEDICAMENTOS E DROGAS DE USO HUMANO**

Atividade(s) Econômica(s) Secundária(s):

**4930-2/02 - TRANSPORTE RODOVIARIO DE CARGA, EXCETO PRODUTOS PERIGOSOS E MUDANCAS, INTERMUNICIPAL,****4645-1/01 - COMERCIO ATACADISTA DE INSTRUMENTOS E MATERIAIS PARA USO MEDICO, CIRURGICO, HOSPITALAR E DE****4646-0/01 - COMERCIO ATACADISTA DE COSMETICOS E PRODUTOS DE PERFUMARIA****4664-8/00 - COMERCIO ATACADISTA DE MAQUINAS, APARELHOS E EQUIPAMENTOS PARA USO ODONTO-MEDICO-HOSPITALAR;****4646-0/02 - COMERCIO ATACADISTA DE PRODUTOS DE HIGIENE PESSOAL****4645-1/03 - COMERCIO ATACADISTA DE PRODUTOS ODONTOLOGICOS****4649-4/08 - COMERCIO ATACADISTA DE PRODUTOS DE HIGIENE, LIMPEZA E CONSERVACAO DOMICILIAR**

Este documento comprova a inscrição do estabelecimento no Cadastro de Contribuinte do Estado de Pernambuco - CACEPE, sendo obrigatória a sua colocação em lugar visível no estabelecimento.

Faixa Recolhimento: **Não Informado**DATA DE INSCRIÇÃO: **23/07/2007**DATA DE EMISSÃO DO DOCUMENTO: **26/04/2021**

**CERTIDÃO DE REGULARIDADE FISCAL****Número da Certidão:** 2021.000002721144-19**Data de Emissão:** 30/04/2021**DADOS DO CONTRIBUINTE****Razão Social:** CIRURGICA MONTEBELLO LTDA**Endereço:** RUA COSMORAMA N. 710, -, BOA VIAGEM, RECIFE - PE, CEP: 51130080**CNPJ:** 08.674.752/0001-40

Certificamos, observadas as disposições da legislação vigente e de acordo com os registros existentes neste órgão, que o contribuinte acima identificado está em situação **REGULAR** perante a Fazenda Pública Estadual.

A presente certidão não compreende débitos cuja exigibilidade esteja suspensa nem exclui o direito da Fazenda Pública Estadual, a qualquer tempo, cobrar valores a ela porventura devidos pelo referido requerente.

Esta certidão é válida até **28/07/2021** devendo ser confirmada sua autenticidade através do serviço "ARE VIRTUAL" na página [www.sefaz.pe.gov.br](http://www.sefaz.pe.gov.br).

 <b>PREFEITURA DO RECIFE</b> <b>SECRETARIA DE FINANÇAS</b> <b>GOTM - Gerência Operacional de Tributos Mercantis</b>		<b>CIM - CARTÃO DE INSCRIÇÃO MUNICIPAL</b>			
		COMPETÊNCIA 2021/01	VÁLIDO ATÉ 10/08/2021	SITUAÇÃO ATIVO COM ALVARÁ	PENDÊNCIAS NÃO
CPF/CNPJ 08.674.752/0001-40	INSCRIÇÃO MERCANTIL 522.931-6	NOMENCLATURA SOCIAL E NOME FANTASIA CIRURGICA MONTEBELLO LTDA MONTEBELLO			
NATUREZA JURÍDICA SOCIEDADE EMPRESÁRIA LIMITADA		E-MAIL licitacao@cirurgicamontebello.com.br		FONE 33558653	
<b>TRIBUTOS</b> TLF TRIBUTAÇÃO NORMAL TVS TRIBUTAÇÃO NORMAL		SEQUENCIAL IMOBILIÁRIO 709540-6	ENDEREÇO DO ESTABELECIMENTO RUA COSMORAMA 710 BOA VIAGEM 51030-640 RECIFE PERNAMBUCO		
MÁQUINAS, MOTORES E AFINS		TIPO EMPRESA CONVENCIONAL	ENDEREÇO DE CORRESPONDÊNCIA RUA COSMORAMA 710 BOA VIAGEM 51030-640 RECIFE PERNAMBUCO		
<input type="checkbox"/> MÁQUINA	<input type="checkbox"/> GUIASTE	<input type="checkbox"/> FORNO	<input type="checkbox"/> MOTOR		
OCUPAÇÃO DE ÁREA PÚBLICA		ATIVIDADE(S) COMÉRCIO ATACADISTA DE MEDICAMENTOS E DROGAS DE USO HUMANO AP COMÉRCIO ATACADISTA DE MEDICAMENTOS E DROGAS DE USO HUMANO APV			
PUBLICIDADE					
ACRÉSCIMO DE 3,92% EM RELAÇÃO A 2020 COM BASE NO IPCA (LEI 16.607/2000). VERIFIQUE A DATA DE VALIDADE DO CIM. PAGAMENTOS DEVEM SER EFETUADOS NA REDE BANCÁRIA AUTORIZADA OU NAS CASAS LOTÉRICAS. UTILIZE O 0800 0811255 PARA ATUALIZAR TELEFONES, E-MAIL E PARA TIRAR DÚVIDAS. TENHA EM MÃOS A INSCRIÇÃO MERCANTIL.					

[Voltar](#)[Imprimir](#)

## Certificado de Regularidade do FGTS - CRF

**Inscrição:** 08.674.752/0001-40

**Razão Social:** CIRURGICA MONTEBELLO LTDA

**Endereço:** R COSMORAMA 710 / BOA VIAGEM / RECIFE / PE / 51030-640

A Caixa Econômica Federal, no uso da atribuição que lhe confere o Art. 7, da Lei 8.036, de 11 de maio de 1990, certifica que, nesta data, a empresa acima identificada encontra-se em situação regular perante o Fundo de Garantia do Tempo de Serviço - FGTS.

O presente Certificado não servirá de prova contra cobrança de quaisquer débitos referentes a contribuições e/ou encargos devidos, decorrentes das obrigações com o FGTS.

**Validade:** 13/04/2021 a 12/05/2021

**Certificação Número:** 2021041301152813098216

Informação obtida em 19/04/2021 15:57:09

A utilização deste Certificado para os fins previstos em Lei esta condicionada a verificação de autenticidade no site da Caixa:  
**[www.caixa.gov.br](http://www.caixa.gov.br)**



PODER JUDICIÁRIO  
JUSTIÇA DO TRABALHO

## **CERTIDÃO NEGATIVA DE DÉBITOS TRABALHISTAS**

Nome: CIRURGICA MONTEBELLO LTDA (MATRIZ E FILIAIS)

CNPJ: 08.674.752/0001-40

Certidão nº: 34778723/2020

Expedição: 29/12/2020, às 11:40:41

Validade: 26/06/2021 - 180 (cento e oitenta) dias, contados da data de sua expedição.

Certifica-se que **CIRURGICA MONTEBELLO LTDA (MATRIZ E FILIAIS)**, inscrito(a) no CNPJ sob o nº **08.674.752/0001-40**, **NÃO CONSTA** do Banco Nacional de Devedores Trabalhistas.

Certidão emitida com base no art. 642-A da Consolidação das Leis do Trabalho, acrescentado pela Lei nº 12.440, de 7 de julho de 2011, e na Resolução Administrativa nº 1470/2011 do Tribunal Superior do Trabalho, de 24 de agosto de 2011.

Os dados constantes desta Certidão são de responsabilidade dos Tribunais do Trabalho e estão atualizados até 2 (dois) dias anteriores à data da sua expedição.

No caso de pessoa jurídica, a Certidão atesta a empresa em relação a todos os seus estabelecimentos, agências ou filiais.

A aceitação desta certidão condiciona-se à verificação de sua autenticidade no portal do Tribunal Superior do Trabalho na Internet (<http://www.tst.jus.br>).

Certidão emitida gratuitamente.

### **INFORMAÇÃO IMPORTANTE**

Do Banco Nacional de Devedores Trabalhistas constam os dados necessários à identificação das pessoas naturais e jurídicas inadimplentes perante a Justiça do Trabalho quanto às obrigações estabelecidas em sentença condenatória transitada em julgado ou em acordos judiciais trabalhistas, inclusive no concernente aos recolhimentos previdenciários, a honorários, a custas, a emolumentos ou a recolhimentos determinados em lei; ou decorrentes de execução de acordos firmados perante o Ministério Público do Trabalho ou Comissão de Conciliação Prévia.

**ATESTADO DE CAPACIDADE TÉCNICA**

Atestamos para os devidos fins, que a empresa CIRÚRGICA MONTEBELLO LTDA, sediada a Rua Cosmorama, 710 – Boa Viagem – Recife/PE, inscrita no CNPJ sob n.º 08.674.752/0001-40, é nossa fornecedora de medicamentos e Material Médico Hospitalar, vem cumprindo de forma regular e satisfatória, a nossa Administração. Obedecendo aos prazos previamente estabelecidos e especificações dos produtos ora comercializados, não constando em nossos arquivos, fatos que desabonem sua conduta moral e técnica.

Jaboatão dos Guararapes/PE, 29 de julho de 2019.

3º Ofício Jaboatão

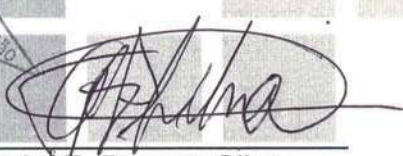
  
Gabriel F. Pessoa Silva  
Diretor Administrativo



3º CARTÓRIO DE NOTAS DO JABOATÃO RUA ARÃO LINS DE ANDRADE, 580 - PIEDADE JABOATÃO DOS GUARARAPES - PE - CEP: 54400-200 TEL.: (81) 3481-0971

Reconheço Por Autenticidade a firma: GABRIEL FRANCISCO PESSOA SILVA. 30/07/2019 11:23:17 e dou fé. Em test. da verdade. CAMILA FLAVIA C. PUGLIESI - Escrevente Autorizada. Emol. R\$3,51, TSNR R\$0,80, FERC R\$0,40, ISS R\$0,08, FERM R\$ 0,04, FUNSEG R\$0,08 Total R\$4,91. Selo:0150698.QHG07201903.01042

Consulte a autenticidade do selo digital em: [www.tjpa.jus.br/selodigital](http://www.tjpa.jus.br/selodigital)

Rua Recife, s/n – Cajueiro Seco – Jaboatão  
CEP: 54330-250 – Fone: (81) 3184-1111  
E-mail: [seshjpp@yahoo.com](mailto:seshjpp@yahoo.com).

CARTÓRIO AZEVEDO BASTOS 1º OFÍCIO DE REGISTRO CIVIL DAS PESSOAS NATURAIS E TABELIONATO DE NOTAS - Código CNJ 06.819/4  
Av. Presidente Epitácio Pessoa, 1165 - Bairro Dos Estrelas - Jaboatão/PE - CEP 54035-001 - www.azevedobastos.vot.br - Tel. (81) 3244-5444 - Fax: (81) 3244-5464

**Autenticação Digital**  
De acordo com os artigos 1º, 3º e 7º Inc. V.º 8º, 41 e 52 da Lei Federal 8.935/1994 e Art. 6º Inc. XII da Lei Estadual 8.721/2008 autentico a presente imagem digitalizada, reprodução fiel do documento apresentado e conferido neste ato. O referido é verdade. Dou fé.

**Cód. Autenticação: 13480502200830400691-1; Data: 05/02/2020 08:41:25**

Selo Digital de Fiscalização Tipo Normal C: AJS74393-XNLS; Valor Total do Ato: R\$ 4,56

Valber Azevedo de Miranda Cavalcanti



REPÚBLICA FEDERATIVA DO BRASIL  
ESTADO DA PARAÍBA  
CARTÓRIO AZEVEDO BASTOS  
FUNDADO EM 1888

PRIMEIRO REGISTRO CIVIL DE NASCIMENTO E ÓBITOS E PRIVATIVO DE CASAMENTOS, INTERDIÇÕES E TUTELAS DA COMARCA DE JOÃO PESSOA

Av. Epitácio Pessoa, 1145 Bairro dos Estados 58030-00, João Pessoa PB  
Tel.: (83) 3244-5404 / Fax: (83) 3244-5484  
<http://www.azevedobastos.not.br>  
E-mail: [cartorio@azevedobastos.not.br](mailto:cartorio@azevedobastos.not.br)



## DECLARAÇÃO DE SERVIÇO DE AUTENTICAÇÃO DIGITAL

O Bel. Válber Azevêdo de Miranda Cavalcanti, Oficial do Primeiro Registro Civil de Nascimentos e Óbitos e Privativo de Casamentos, Interdições e Tutelas com atribuição de autenticar e reconhecer firmas da Comarca de João Pessoa Capital do Estado da Paraíba, em virtude de Lei, etc...

DECLARO ainda que, para garantir transparência e segurança jurídica de todos os atos oriundos da atividade Notarial e Registral no Estado da Paraíba, foi instituído pela Lei nº 10.132, de 06 de novembro de 2013, a aplicação obrigatória de um Selo Digital de Fiscalização Extrajudicial em todos os atos de notas e registro, composto de um código único (por exemplo: Selo Digital: ABC12345-X1X2) e dessa forma, cada autenticação processada pela nossa Serventia pode ser verificada e confirmada tantas vezes quanto for necessário através do site do Tribunal de Justiça do Estado da Paraíba, endereço <https://corregedoria.tjpb.jus.br/selo-digital/>.

A autenticação digital do documento faz prova de que, na data e hora em que ela foi realizada, a empresa CIRURGICA MONTEBELLO LTDA tinha posse de um documento com as mesmas características que foram reproduzidas na cópia autenticada, sendo da empresa CIRURGICA MONTEBELLO LTDA a responsabilidade, única e exclusiva, pela idoneidade do documento apresentado a este Cartório.

Nesse sentido, declaro que a CIRURGICA MONTEBELLO LTDA assumiu, nos termos do artigo 8º, §1º, do Decreto nº 10.278/2020, que regulamentou o artigo 3º, inciso X, da Lei Federal nº 13.874/2019 e o artigo 2º-A da Lei Federal 12.682/2012, a responsabilidade pelo processo de digitalização dos documentos físicos, garantindo perante este Cartório e terceiros, a sua autoria e integridade.

De acordo com o disposto no artigo 2º-A, §7º, da Lei Federal nº 12.682/2012, o documento em anexo, identificado individualmente em cada Código de Autenticação Digital<sup>1</sup> ou na referida sequência, poderá ser reproduzido em papel ou em qualquer outro meio físico.

Esta DECLARAÇÃO foi emitida em **25/01/2021 07:53:51 (hora local)** através do sistema de autenticação digital do Cartório Azevedo Bastos, de acordo com o Art. 1º, 10º e seus §§ 1º e 2º da MP 2200/2001, como também, o documento eletrônico autenticado contendo o Certificado Digital do titular do Cartório Azevedo Bastos, poderá ser solicitado diretamente a empresa CIRURGICA MONTEBELLO LTDA ou ao Cartório pelo endereço de e-mail [autentica@azevedobastos.not.br](mailto:autentica@azevedobastos.not.br) Para informações mais detalhadas deste ato, acesse o site <https://autdigital.azevedobastos.not.br> e informe o Código de Autenticação Digital

Esta Declaração é válida por **tempo indeterminado** e está disponível para consulta em nosso site.

<sup>1</sup>**Código de Autenticação Digital:** 13480502200830400691-1

<sup>2</sup>**Legislações Vigentes:** Lei Federal nº 8.935/94, Lei Federal nº 10.406/2002, Medida Provisória nº 2200/2001, Lei Federal nº 13.105/2015, Lei Estadual nº 8.721/2008, Lei Estadual nº 10.132/2013, Provimento CGJ N° 003/2014 e Provimento CNJ N° 100/2020.

O referido é verdade, dou fé.

### CHAVE DIGITAL

00005b1d734fd94f057f2d69fe6bc05bc6280a8591c238b542749d4bc379cfbf3d40f576bcb9c21fb34469e55a5733d65e96d907fb3f773dd8bbf34d055278cc7dfe6c630edb4c1692db67c510f65c



Presidência da República  
Casa Civil  
Medida Provisória Nº 2.200-2,  
de 24 de agosto de 2001.



RECEBEMOS DE CIRURGICA MONTEBELLO LTDA OS PRODUTOS E/OU SERVIÇOS CONSTANTES DA NOTA FISCAL ELETRÔNICA INDICADA ABAIXO. EMISSÃO: 04/09/2019 VALOR TOTAL: R\$ 1.372,00 DESTINATÁRIO: HOSPITAL JABOATAO PRAZERES - RUA RECIFE, S/N CAJUEIRO SECO JABOATAO DOS GUARARAPES-PE

Sér/Nº. 001/000.067.660  
**PED. 101712**

DATA DE EMISSÃO: 04/09/2019 DATA DE RECEBIMENTO: IDENTIFICAÇÃO E ASSINATURA DO RECEBEDOR:

**DANFE**  
Documento Auxiliar da Nota Fiscal Eletrônica

0 - ENTRADA  
1 - SAÍDA

Nº. 000.067.660  
Série 001  
Folha 1/1

CHAVE DE ACESSO  
2619 0908 6747 5200 0140 5500 1000 0676 6010 3815 0488

Consulta de autenticidade no portal nacional da NF-e  
www.nfe.fazenda.gov.br/portal ou no site da Sefaz Autorizadora

PROTÓCOLO DE AUTORIZAÇÃO DE USO  
126190051288758 - 04/09/2019 18:09:17

NATUREZA DA OPERAÇÃO: **VENDA NORMAL NO ESTADO**

INSCRIÇÃO ESTADUAL: 035273950 INSCRIÇÃO ESTADUAL DO SUBST. TRIBUT.: CNPJ: 08.674.752/0001-40

DESTINATÁRIO / REMETENTE

NOME / RAZÃO SOCIAL: **HOSPITAL JABOATAO PRAZERES (506) (ALVARA=1)**

CNPJ / CPF: 10.572.048/0007-13 DATA DA EMISSÃO: 04/09/2019

ENDERECO: RUA RECIFE, S/N BAIRRO / DISTRITO: CAJUEIRO SECO CEP: 54330-250 DATA DA SAÍDA: 04/09/2019

MUNICÍPIO: JABOATAO DOS GUARARAPES UF: PE FONE / FAX: 8131844155 INSCRIÇÃO ESTADUAL: HORA DA SAÍDA: 18:13:19

FATURA / DUPLICATA

Num. 001  
Venc. 04/10/2019  
Valor R\$ 1.372,00

CÁLCULO DO IMPOSTO

BASE DE CÁLCULO DO ICMS	VALOR DO ICMS	BASE DE CÁLC. ICMS S.T	VALOR DO ICMS SUBST.	VALOR IMP. IMPORTAÇÃO	VALOR DO PIS	VALOR TOTAL DOS PRODUTOS
0,00	0,00	0,00	0,00	0,00	0,00	1.372,00
VALOR DO FRETE	VALOR DO SEGURO	DESCONTO	OUTRAS DESPESAS	VALOR TOTAL DO IPI	VALOR DA COFINS	VALOR TOTAL DA NOTA
0,00	0,00	0,00	0,00	0,00	0,00	1.372,00

TRANSPORTADORA / VOLUMES

NOME / RAZÃO SOCIAL: CIRURGICA MONTEBELLO LTDA FRETE POR CONTA: (0) Emitente

ENDERECO: RUA COSMORAMA MUNICÍPIO: RECIFE UF: PE INSCRIÇÃO ESTADUAL: 035273950

QUANTIDADE: 6 ESPÉCIE: CAIXA MARCA: NUMERAÇÃO: 2 PESO BRUTO: 1.000 PESO LÍQUIDO: 1.000

DADOS DO PRODUTO/SERVICO

CÓD.	DESCRIÇÃO	NCM/SH	O/CST	CFOP	UN	QUANT	VALOR UNIT	DESC.	VALOR TOTAL	B.CÁLC ICMS	VALOR ICMS	ALÍQ. ICMS	VALOR IPI	ALÍQ. IPI
5835	AGUA BI-DESTILADA 10 ML CX/200 (SAMTE) Lote: FZY Fab: 04/07/2019 Val: 30/06/2021 PF: 0.20 Lista (+) Volume: 1 vBCST: 0,00 vICMSST: 0,00	30049099	060	5102	CX	5	56,0000	0,00%	280,00	0,00	0,00	0,00	0,00	0,00
1282	AMPICILINA 1 GR CX/50 (AUROB) Lote: AM0119003A Fab: 01/01/2019 Val: 31/12/2020 PF: 1.17 Lista (+) Volume: 1 vBCST: 0,00 vICMSST: 0,00	30041011	060	5102	CX	3	364,0000	0,00%	1.092,00	0,00	0,00	0,00	0,00	0,00

DADOS ADICIONAIS

INFORMAÇÕES COMPLEMENTARES

Info. Contribuinte: FANTASIA DESTINATARIO:HOSP.JABOATAO PRAZERES- I GERES  
ICMS PARA EFEITO DE CREDITO DO ADQUIRENTE. BASE DE CALCULO:1372 ICMS:246,96  
Dados Bancarios: Banco do Brasil ag:2811-8 cc:123948-1  
RESSARC. ENCARGOS. BASE: 0 VALOR: 0  
PED.VENDA:101712 REPRESENTAÇÃO:14 OPERAD.:39 AG. COB:CARTEIRA ROTA: RECIFE-PE

RESERVADO AO FISCO

Confira os dados do ato em: <https://selodigital.tjpb.jus.br> ou Consulte o Documento em: <https://azevedobastos.not.br/documento/13482301219033713502>

Autenticação Digital Código: 13482301219033713502-1  
Data: 23/01/2021 13:58:55

Cartório Azevedo Bastos  
Av. Presidente Epitácio Pessoa - 1145  
Baixa dos Sapateiros, 114 - Recife - PE  
Fone: (81) 3244-2004 - Cartório de Registro de Imóveis - Recife - PE

Responsável: Kadson V. L. Monteiro  
Selo Digital - Uso Normal - CN: A373374783  
Impresso por: Conrado em 08/08/2023 22:13. Validação: 4E20B9C47E8663CB35EA901A54EA.D0F3.

O presente documento digital foi conferido com o original e assinado digitalmente por LADY DIANA REGIS DE OLIVEIRA, em sábado, 23 de janeiro de 2021 21:01:50 GMT-03:00, CNS: 06.870-0 - 1º OFÍCIO DE REGISTRO CIVIL DAS PESSOAS NATURAIS E TABELIONATO DE NOTAS/PB, nos termos da medida provisória N. 2.200-2 de 24 de agosto de 2001. Sua autenticidade deverá ser confirmada no endereço eletrônico [www.cenad.org.br/autenticidade](http://www.cenad.org.br/autenticidade). O presente documento digital pode ser convertido em papel por meio de autenticação no Tabelionato de Notas. Proveniente nº 100/2020 CNJ - artigo 22.

RECEBEMOS DE CIRURGICA MONTEBELLO LTDA OS PRODUTOS E/OU SERVIÇOS CONSTANTES DA NOTA FISCAL ELETRÔNICA INDICADA ABAIXO. EMISSÃO: 04/09/2019 VALOR TOTAL: R\$ 1.142,00 DESTINATÁRIO: HOSPITAL JABOATAO PRAZERES - RUA RECIFE, S/N CAJUEIRO SECO JABOATAO DOS GUARARAPES-PE

Sér/Nº. 001/000.067.661  
**PED. 101717**

**DANFE**  
Documento Auxiliar da Nota Fiscal Eletrônica

0 - ENTRADA  
1 - SAÍDA

Nº. 000.067.661  
Série 001  
Folha 1/1

CHAVE DE ACESSO  
2619 0908 6747 5200 0140 5500 1000 0676 6116 1961 9040

Consulta de autenticidade no portal nacional da NF-e  
www.nfe.fazenda.gov.br/portal ou no site da Sefaz Autorizadora

NATUREZA DA OPERAÇÃO  
**VENDA NORMAL NO ESTADO**

INSCRIÇÃO ESTADUAL  
**035273950**

INSCRIÇÃO ESTADUAL DO SUBST. TRIBUT.

PROTOCOLO DE AUTORIZAÇÃO DE USO  
**126190051291215 - 04/09/2019 18:20:06**

CNPJ  
**08.674.752/0001-40**

DESTINATÁRIO / REMETENTE

NOME / RAZÃO SOCIAL  
**HOSPITAL JABOATAO PRAZERES (506) (ALVARA=1)**

CNPJ / CPF  
**10.572.048/0007-13**

DATA DA EMISSÃO  
**04/09/2019**

ENDERECO  
**RUA RECIFE, S/N**

BAIRRO / DISTRITO  
**CAJUEIRO SECO**

CEP  
**54330-250**

DATA DA SAÍDA  
**04/09/2019**

MUNICIPIO  
**JABOATAO DOS GUARARAPES**

UF  
**PE**

FONE / FAX  
**8131844155**

INSCRIÇÃO ESTADUAL  
**035273950**

HORA DA SAÍDA  
**18:24:09**

FATURA / DUPLICATA

Num. **001**  
Venc. **04/10/2019**  
Valor **R\$ 1.142,00**

CÁLCULO DO IMPOSTO

BASE DE CÁLCULO DO ICMS	VALOR DO ICMS	BASE DE CÁLC. ICMS S.T	VALOR DO ICMS SUBST.	VALOR IMP. IMPORTAÇÃO	VALOR DO PIS	VALOR TOTAL DOS PRODUTOS
0,00	0,00	0,00	0,00	0,00	0,00	1.142,00
VALOR DO FRETE	VALOR DO SEGURO	DESCONTO	OUTRAS DESPESAS	VALOR TOTAL DO IPI	VALOR DA COFINS	VALOR TOTAL DA NOTA
0,00	0,00	0,00	0,00	0,00	0,00	1.142,00

TRANSPORTADORA / VOLUMES

NOME / RAZÃO SOCIAL  
**CIRURGICA MONTEBELLO LTDA**

FRETE POR CONTA  
**(0) Emitente**

CODIGO ANTT

PLACA DO VEICULO

CNPJ / CPF  
**08.674.752/0001-40**

ENDERECO  
**RUA COSMORAMA**

MUNICIPIO  
**RECIFE**

UF  
**PE**

INSCRIÇÃO ESTADUAL  
**035273950**

QUANTIDADE  
**9**

ESPECIE  
**CAIXA**

MARCA

NUMERAÇÃO  
**2**

PESO BRUTO  
**122.443**

PESO LIQUIDO  
**122.443**

DADOS DO PRODUTO/SERVICO

CÓD.	DESCRIÇÃO	NCM/SH	O/CST	CFOP	UN	QUANT	VALOR UNIT	DESC.	VALOR TOTAL	B.CÁLC ICMS	VALOR ICMS	ALÍQ. ICMS	VALOR IPI	ALÍQ. IPI
172	SORO FISIO.0,9 % SIST.FECH.500 CX/30 (FRESE) Lote: 74NG2943 Fab: 24/07/2019 Val: 24/06/2021 PMC: 0.00 Lista (+) Volume: 1,2,3,4,5,6,7,9 vBCST: 0,00 vICMSST: 0,00	30049099	060	5102	UN	220	4,4000	0,00%	968,00	0,00	0,00	0,00	0,00	0,00
7210	SORO GLICOSADO 5 % SIST.FECH. FR. 100ML (FARMA) Lote: 19G0316A Fab: 01/07/2019 Val: 31/07/2021 Lista (+) Volume: 8 vBCST: 0,00 vICMSST: 0,00	30039099	060	5102	UN	60	2,9000	0,00%	174,00	0,00	0,00	0,00	0,00	0,00

DADOS ADICIONAIS

INFORMAÇÕES COMPLEMENTARES

Info. Contribuinte: FANTASIA DESTINATARIO:HOSP.JABOATAO PRAZERES- I GERES  
ICMS PARA EFEITO DE CREDITO DO ADQUIRENTE. BASE DE CALCULO:1142 ICMS:205,56  
Dados Bancarios: Banco do Brasil ag:2811-8 cc:123948-1  
RESSARC. ENCARGOS. BASE: 0 VALOR: 0  
**PED.VENDA:101717** REPRES.:14 OPERAD.:39 AG. COB:CARTEIRA ROTA: RECIFE-PE

RESERVADO AO FISCO

Confira os dados do ato em: <https://selodigital.tjpb.jus.br> ou Consulte o Documento em: <https://azevedobastos.not.br/documento/13482301219033713502>

**Autenticação Digital Código: 13482301219033713502-2**  
Data: 23/01/2021 13:58:56

**Cartório Azevêdo Bastos**  
Av. Presidente Epitácio Pessoa - 1145  
Baixa dos Sapateiros, 114 - PE  
(83) 3241-1004 - Cartório de Registro de Imóveis - Recife

Responsável: Kadson V. L. Monteiro  
Selo Digital - Uso Normal - CN - A-37338-6408  
Impresso por: Conrado em 08/08/2023 22:13. Validação: 4E20B9C47E8663CB35EA909A54EA.D0F3.

O presente documento digital foi conferido com o original e assinado digitalmente por LADY DIANA REGIS DE OLIVEIRA, em sábado, 23 de janeiro de 2021 21:01:50 GMT-03:00, CNS: 06.870-0 - 1º OFÍCIO DE REGISTRO CIVIL DAS PESSOAS NATURAIS E TABELIONATO DE NOTAS/PB, nos termos da medida provisória N. 2.200-2 de 24 de agosto de 2001. Sua autenticidade deverá ser confirmada no endereço eletrônico www.cenad.org.br/autenticidade. O presente documento digital pode ser convertido em papel por meio de autenticação no Tabelionato de Notas. Proveniente nº 100/2020 CNJ - artigo 22.

RECEBEMOS DE CIRURGICA MONTEBELLO LTDA OS PRODUTOS E/OU SERVIÇOS CONSTANTES DA NOTA FISCAL ELETRÔNICA INDICADA ABAIXO. EMISSÃO: 05/09/2019 VALOR TOTAL: R\$ 1.818,80 DESTINATÁRIO: HOSPITAL JABOATAO PRAZERES - RUA RECIFE, S/N CAJUEIRO SECO JABOATAO DOS GUARARAPES-PE

Sér/Nº. 001/000.067.718  
**PED. 101813**

DATA DE EMISSÃO: 05/09/2019 DATA DE RECEBIMENTO IDENTIFICAÇÃO E ASSINATURA DO RECEBEDOR

**DANFE**  
Documento Auxiliar da Nota Fiscal Eletrônica

0 - ENTRADA  
1 - SAÍDA

Nº. 000.067.718  
Série 001  
Folha 1/1

CHAVE DE ACESSO  
2619 0908 6747 5200 0140 5500 1000 0677 1812 0309 7209

Consulta de autenticidade no portal nacional da NF-e  
www.nfe.fazenda.gov.br/portal ou no site da Sefaz Autorizadora

PROTÓCOLO DE AUTORIZAÇÃO DE USO  
126190051584406 - 05/09/2019 18:56:39

NATUREZA DA OPERAÇÃO: **VENDA NORMAL NO ESTADO**

INSCRIÇÃO ESTADUAL: 035273950 INSCRIÇÃO ESTADUAL DO SUBST. TRIBUT. CNPJ: 08.674.752/0001-40

DESTINATÁRIO / REMETENTE  
NOME / RAZÃO SOCIAL: **HOSPITAL JABOATAO PRAZERES (506) (ALVARA=1)**

CNPJ / CPF: 10.572.048/0007-13 DATA DA EMISSÃO: 05/09/2019

ENDERECO: **RUA RECIFE, S/N** BAIRRO / DISTRITO: **CAJUEIRO SECO** CEP: **54330-250** DATA DA SAÍDA: 05/09/2019

MUNICÍPIO: **JABOATAO DOS GUARARAPES** UF: **PE** FONE / FAX: **8131844155** INSCRIÇÃO ESTADUAL: **035273950** HORA DA SAÍDA: **19:00:34**

FATURA / DUPLICATA  
Num. 001  
Venc. 05/10/2019  
Valor R\$ 1.818,80

CÁLCULO DO IMPOSTO

BASE DE CÁLCULO DO ICMS	VALOR DO ICMS	BASE DE CÁLC. ICMS S.T	VALOR DO ICMS SUBST.	VALOR IMP. IMPORTAÇÃO	VALOR DO PIS	VALOR TOTAL DOS PRODUTOS
0,00	0,00	0,00	0,00	0,00	2,51	1.818,80
VALOR DO FRETE	VALOR DO SEGURO	DESCONTO	OUTRAS DESPESAS	VALOR TOTAL DO IPI	VALOR DA COFINS	VALOR TOTAL DA NOTA
0,00	0,00	0,00	0,00	0,00	11,66	1.818,80

TRANSPORTADORA / VOLUMES

NOME / RAZÃO SOCIAL: **CIRURGICA MONTEBELLO LTDA** FRETE POR CONTA: **(0) Emitente** CÓDIGO ANTT: PLACA DO VEÍCULO: CNPJ / CPF: **08.674.752/0001-40**

ENDERECO: **RUA COSMORAMA** MUNICÍPIO: **RECIFE** UF: **PE** INSCRIÇÃO ESTADUAL: **035273950**

QUANTIDADE: **4** ESPÉCIE: **CAIXA** MARCA: NUMERAÇÃO: **4** PESO BRUTO: **291.000** PESO LÍQUIDO: **291.000**

DADOS DO PRODUTO/SERVICO

CÓD.	DESCRIÇÃO	NCM/SH	O/CST	CFOP	UN	QUANT	VALOR UNIT	DESC.	VALOR TOTAL	B.CÁLC ICMS	VALOR ICMS	ALÍQ. ICMS	VALOR IPI	ALÍQ. IPI
3786	ALCOOL ETILICO 70 GL - 1000ML (VICPH) Lote: S3874 Fab: 01/03/2019 Val: 31/03/2021 PF: 5.30 Lista (o) Volume: 1,2 vBCST: 0,00 vICMSST: 0,00	22071090	060	5102	FR	24	6,6000	0,00%	158,40	0,00	0,00	0,00	0,00	0,00
6795	CEFTRIAXONA IGR IV PO INJ *GEN CX/100 (BLAU) Lote: 19070185 Fab: 26/06/2019 Val: 26/06/2021 Lista (+) Volume: 4 vBCST: 0,00 vICMSST: 0,00	30042059	060	5102	UN	100	13,0000	0,00%	1.300,00	0,00	0,00	0,00	0,00	0,00
6350	ESPARADRAPO HIPO-ALERGICO ROLOS (MISSN) Lote: CAH10201 Fab: 02/05/2019 Val: 01/05/2021 PF: 9.61 Lista (o) Volume: 3 vBCST: 0,00 vICMSST: 0,00	30051090	060	5102	RL	24	9,6000	0,00%	230,40	0,00	0,00	0,00	0,00	0,00
143	PARACETAMOL 200 MG GTS GEN. UNIDADE (SOBRA) Lote: G18378 Fab: 31/12/2018 Val: 31/12/2020 PMC: 0,00 Lista (-) Volume: 4 vBCST: 0,00 vICMSST: 0,00	30049045	060	5102	UN	100	1,3000	0,00%	130,00	0,00	0,00	0,00	0,00	0,00

DADOS ADICIONAIS

INFORMAÇÕES COMPLEMENTARES  
Info. Contribuinte: FANTASIA DESTINATARIO:HOSP.JABOATAO PRAZERES-1 GERES  
ICMS PARA EFEITO DE CREDITO DO ADQUIRENTE. BASE DE CALCULO:1818,8 ICMS:327,38  
Dados Bancarios: Banco do Brasil ag:2811-8 cc:123948-1  
RESSARC. ENCARGOS. BASE: 0 VALOR: 0  
**PED.VENDA:101813** REPRES.:14 OPERAD.:39 AG. COB:CARTEIRA ROTA: RECIFE-PE

RESERVADO AO FISCO

Impresso em 05/09/2019 as 18:56:43

XML NFe 4.00 Danfe ver. 3.0.0 InfarmaNFe

Confira os dados do ato em: <https://selodigital.tjpb.jus.br> ou Consulte o Documento em: <https://azevedobastos.not.br/documento/13482301219033713502>

**Autenticação Digital Código: 13482301219033713502-3**  
Data: 23/01/2021 13:58:56

**Cartório Azevêdo Bastos**  
Av. Presidente Epitácio Pessoa - 1145  
Bairro dos Estados do Brasil - PB  
55080-000 - João Pessoa - Paraíba

Responsável: **Kadson V.L. Monteiro**  
Insc. Estadual: 1708/2007-10-01  
Insc. Nacional: 0331738/0001-00

Impresso por: **Cartórios da regularidad...** Doc. 2679924  
Selo Digital: **Impresso por: CNJ nº 1738/0001-00**  
Impresso em: 08/08/2023 22:13. Validação: 4E20B9C47E8663CB35EA90A54EA.D0F3.

O presente documento digital foi conferido com o original e assinado digitalmente por LADY DIANA REGIS DE OLIVEIRA, em sábado, 23 de janeiro de 2021 21:01:50 GMT-03:00, CNS: 06.870-0 - 1º OFÍCIO DE REGISTRO CIVIL DAS PESSOAS NATURAIS E TABELIONATO DE NOTAS/PB, nos termos da medida provisória N. 2.200-2 de 24 de agosto de 2001. Sua autenticidade deverá ser confirmada no endereço eletrônico www.cenad.org.br/autenticidade. O presente documento digital pode ser convertido em papel por meio de autenticação no Tabelionato de Notas. Proveniente nº 100/2020 CNJ - artigo 22.

RECEBEMOS DE CIRURGICA MONTEBELLO LTDA OS PRODUTOS E/OU SERVIÇOS CONSTANTES DA NOTA FISCAL ELETRÔNICA INDICADA ABAIXO. EMISSÃO: 04/10/2019 VALOR TOTAL: R\$ 10.649,50 DESTINATÁRIO: HOSPITAL JABOATAO PRAZERES RUA RECIFE, S/N CAJUEIRO SECO JABOATAO DOS GUARARAPES-PE

**Sér/Nº. 001/000.069.006**  
**PED. 104211**

DATA DE EMISSÃO: 04/10/2019 DATA DE RECEBIMENTO: IDENTIFICAÇÃO E ASSINATURA DO RECEBEDOR

**DANFE**  
Documento Auxiliar da Nota Fiscal Eletrônica

0 - ENTRADA 1 - SAÍDA **1**

**Nº. 000.069.006**  
**Série 001**  
Folha 1 / 2

CHAVE DE ACESSO: 2619 1008 6747 5200 0140 5500 1000 0690 0618 1890 2499

Consulta de autenticidade no portal nacional da NF-e  
www.nfe.fazenda.gov.br/portal ou no site da Sefaz Autorizadora

PROTOCOLO DE AUTORIZAÇÃO DE USO: 126190057755792 - 04/10/2019 11:32:04

CNPJ: 08.674.752/0001-40

**DESTINATÁRIO / REMETENTE**

NOME / RAZÃO SOCIAL: **HOSPITAL JABOATAO PRAZERES (506) (ALVARA=1)** CNPJ / CPF: 10.572.048/0007-13 DATA DA EMISSÃO: 04/10/2019

ENDEREÇO: **RUA RECIFE, S/N** BAIRRO / DISTRITO: **CAJUEIRO SECO** CEP: 54330-250 DATA SAÍDA / ENTRADA: 04/10/2019

MUNICÍPIO: **JABOATAO DOS GUARARAPES** UF: **PE** FONE / FAX: **(81)3184-4155** INSCRIÇÃO ESTADUAL: **035273950** HORA DA SAÍDA: 11:37:00

**FATURA / DUPLICATA**

Num. 001  
Venc. 03/11/2019  
valor R\$ 10.649,50

**CÁLCULO DO IMPOSTO**

BASE DE CÁLCULO DO ICMS	VALOR DO ICMS	BASE DE CÁLC. ICMS ST	VALOR DO ICMS SUBST.	VALOR IMP. IMPORTAÇÃO	VALOR DO PIS	VALOR TOTAL DOS PRODUTOS
0,00	0,00	0,00	0,00	0,00	1,02	10.649,50
VALOR DO FRETE	VALOR DO SEGURO	DESCONTO	OUTRAS DESPESAS	VALOR TOTAL DO IPI	VALOR DA COFINS	VALOR TOTAL DA NOTA
0,00	0,00	0,00	0,00	0,00	4,75	10.649,50

**TRANSPORTADOR / VOLUMES TRANSPORTADOS**

NOME / RAZÃO SOCIAL: **CIRURGICA MONTEBELLO LTDA** FRETE POR CONTA: **(0) Emitente** CÓDIGO ANTT: PLACA DO VEÍCULO: CNPJ / CPF: 08.674.752/0001-40

ENDEREÇO: **RUA COSMORAMA** MUNICÍPIO: **RECIFE** UF: **PE** INSCRIÇÃO ESTADUAL: **035273950**

QUANTIDADE: **9** ESPÉCIE: **CAIXA** MARCA: NUMERAÇÃO: **19** PESO BRUTO: **1,000** PESO LÍQUIDO: **1,000**

**DADOS DO PRODUTO / SERVIÇOS**

CÓD.	DESCRIÇÃO DO PRODUTO / SERVIÇO	NCM / SH	D/CST	CFOP	UNID.	QUANT	VT R	UNIT	DESC	VALOR TOTAL	B.CÁLC ICMS	VALOR ICMS	ALÍQ. ICMS	VALOR IPI	ALÍQ. IPI
3786	ALCOOL ETILICO 70 GL - 1000ML (VICPH) Lote: S3874 Fab: 01/03/2019 Val: 31/03/2021 PF: 5.15 Lista (o) vBCST: 0,00 vICMSST: 0,00	22071090	060	5102	FR	24	6,6000	0,00%		158,40	0,00	0,00	0,00	0,00	0,00
1930	BROMOPRIDA 5 MG/ML AMP. 2ML; (HIPOL) Lote: 78NC0916 Fab: 01/03/2019 Val: 03/03/2021 PMC: 0,00 PF: 0,08 Lista (+) vBCST: 0,00 vICMSST: 0,00	30049045	060	5102	AMP	200	1,5100	0,00%		302,00	0,00	0,00	0,00	0,00	0,00
7261	CAPTOPRIL 25 MG *GEN. CX/600 COMP (PRATI) Lote: 19G630 Fab: 01/07/2019 Val: 01/01/2021 Lista (-) vBCST: 0,00 vICMSST: 0,00	30049069	560	5102	CPR	600	0,0500	0,00%		30,00	0,00	0,00	0,00	0,00	0,00
6795	CEFTRIAXONA 1GR IV PO INJ *GEN CX/100 (BLAU) Lote: 190710185 Fab: 26/06/2019 Val: 26/06/2021 Lista (+) vBCST: 0,00 vICMSST: 0,00	30042059	060	5102	UN	400	13,0000	0,00%		5.200,00	0,00	0,00	0,00	0,00	0,00
4026	CLINDAMICINA 600 MG 4 ML AMP (HYPOF) Lote: AA-022/19 Fab: 03/05/2019 Val: 30/04/2021 PMC: 0,00 Lista (-) vBCST: 0,00 vICMSST: 0,00	30032099	060	5102	AMP	200	2,4900	0,00%		498,00	0,00	0,00	0,00	0,00	0,00
1507	COMPLEXO B SOL.INJ. 2 ML CX/100 AMP. (HYPOF) Lote: 19070657 Fab: 11/07/2019 Val: 31/07/2021 PMC: 0,00 Lista (-) vBCST: 0,00 vICMSST: 0,00	30039019	060	5102	AMP	300	0,8900	0,00%		267,00	0,00	0,00	0,00	0,00	0,00
3715	DIPIRONA 500 MG GTS FR. 10 ML (SOBRA) Lote: G19138 Fab: 31/05/2019 Val: 31/05/2021 PMC: 0,00 Lista (-) vBCST: 0,00 vICMSST: 0,00	30049099	060	5102	FR	200	0,8700	0,00%		174,00	0,00	0,00	0,00	0,00	0,00
193	DIPIRONA SODICA 1 GR. 2 ML CX/100 AMP. (SANTI) Lote: 11516619 Fab: 01/07/2019 Val: 01/07/2021 PMC: 0,00 Lista (+) vBCST: 0,00 vICMSST: 0,00	30039099	060	5102	AMP	300	0,5600	0,00%		168,00	0,00	0,00	0,00	0,00	0,00
4309	GLICOSE 50 % 10 ML CX/200 AMP (SAMTE) Lote: GSI Fab: 05/07/2019 Val: 30/06/2021 PMC: 0,00 PF: 0.30 Lista (+) vBCST: 0,00 vICMSST: 0,00	30049099	060	5102	UN	400	0,3600	0,00%		144,00	0,00	0,00	0,00	0,00	0,00
128	HIDROCORTISONA 500 MG S/D UNIDADE (NOVAF) Lote: 78NF2578 Fab: 15/06/2019 Val: 15/06/2021 PMC: 0,00 Lista (+) vBCST: 0,00 vICMSST: 0,00	30043210	060	5102	AMP	100	5,6500	0,00%		565,00	0,00	0,00	0,00	0,00	0,00
4194	ISOFLURANO 100% INALANTE 100ML und (CRIST) (C1) Lote: 19050106 Fab: 01/05/2019 Val: 01/05/2021 PMC: 0,00 Lista (+) vBCST: 0,00 vICMSST: 0,00	30049099	060	5102	UN	2	103,3000	0,00%		206,60	0,00	0,00	0,00	0,00	0,00
1288	NISTATINA 100.000UI 50 ML *GEN FR.50 ML (PRATI) Lote: 19G44G Fab: 15/07/2019 Val: 15/01/2021 PMC: 0,00 Lista (+) vBCST: 0,00 vICMSST: 0,00	30042099	060	5102	FR	50	4,3500	0,00%		217,50	0,00	0,00	0,00	0,00	0,00
1002	OCITOCINA 5UI/ML (NAO REFRIG) CX/50 AMP (UNIAO) Lote: 1916023 Fab: 15/04/2019 Val: 31/10/2020 PMC: 0,00 PF: 1.80 Lista (+) vBCST: 0,00 vICMSST: 0,00	30043922	060	5102	UN	100	1,4600	0,00%		146,00	0,00	0,00	0,00	0,00	0,00

**DADOS ADICIONAIS**

INFORMAÇÕES COMPLEMENTARES: Info. Contribuinte: FANTASIA DESTINATARIO:HOSP.JABOATAO PRAZERES- I GERES EMPENHO 2019 NEE001482 ICMS PARA EFEITO DE CREDITO DO ADQUIRENTE. BASE DE CALCULO:10649,5 ICMS:1916,91 PORTARIA 344/98: PRODUTO SUJEITO A CONTROLE ESPECIAL, LISTAS:C1 Dados Bancarios: Banco do Brasil ag:2811-8 cc:123948-1 RESSARC. ENCARGOS. BASE: 0 VALOR: 0 REPRES.:14 OPERAD.:39 AG. COB:CARTEIRA Rota: RECIFE-PE **PED.VENDA: 104211**

RESERVADO AO FISCO

Confira os dados do ato em: <https://selodigital.tjpb.jus.br> ou Consulte o Documento em: <https://azevedobastos.not.br/documento/13482301219033713502>

**Autenticação Digital Código: 13482301219033713502-4**  
Data: 23/01/2021 13:58:56

**Cartório Azevêdo Bastos**  
Av. Presidente Epitácio Pessoa - 1145  
Bairro dos Estados, dos Passos - PB  
Cidade de João Pessoa - Paraíba

Responsável: **Kadson V. L. Monteiro**

Selo Digital: **Impresso por: Cande em 08/08/2023 22:13. Validação: 4E20B9C4E8663CB35EA904E54EA.D8F3.**

O presente documento digital foi conferido com o original e assinado digitalmente por LADY DIANA REGIS DE OLIVEIRA, em sábado, 23 de janeiro de 2021 21:01:50 GMT-03:00, CNS: 06.870-0 - 1º OFÍCIO DE REGISTRO CIVIL DAS PESSOAS NATURAIS E TABELIONATO DE NOTAS/PB; nos termos da medida provisória N. 2.200-2 de 24 de agosto de 2001. Sua autenticidade deverá ser confirmada no endereço eletrônico www.cenad.org.br/autenticidade. O presente documento digital pode ser convertido em papel por meio de autenticação no Tabelionato de Notas. Proveniente nº 100/2020 CNJ - artigo 22.

DATA DE EMISSÃO <b>04/10/2019</b>	DATA DE RECEBIMENTO	IDENTIFICAÇÃO E ASSINATURA DO RECEBEDOR
--------------------------------------	---------------------	---



<p><b>Montebello</b> Medicamentos • Material Hospitalar</p> <p><b>CIRURGICA MONTEBELLO LTDA</b> RUA COSMORAMA, 710 BOA VIAGEM - 51130-080 RECIFE - PE Fone/Fax: 3035-9050</p>	<p><b>DANFE</b> Documento Auxiliar da Nota Fiscal Eletrônica</p> <p>0 - ENTRADA 1 - SAÍDA</p> <p><b>Nº. 000.069.006</b> <b>Série 001</b> Folha 2 / 2</p>	
		<p>CHAVE DE ACESSO <b>2619 1008 6747 5200 0140 5500 1000 0690 0618 1890 2499</b></p> <p>Consulta de autenticidade no portal nacional da NF-e <a href="http://www.nfe.fazenda.gov.br/portal">www.nfe.fazenda.gov.br/portal</a> ou no site da Sefaz Autorizadora</p>
<p>NATUREZA DE OPERAÇÃO <b>VENDA NORMAL NO ESTADO</b></p>		<p>PROTOCOLO DE AUTORIZAÇÃO DE USO <b>126190057755792 - 04/10/2019 11:32:04</b></p>
<p>INSCRIÇÃO ESTADUAL <b>035273950</b></p>	<p>INSCRIÇÃO ESTADUAL DO SUBST. TRIB.</p>	<p>CNPJ <b>08.674.752/0001-40</b></p>

CÓD.	DESCRIÇÃO DO PRODUTO / SERVIÇO	NCM / SH	O/CST	CFOP	UNID.	QUANT	VL.R. UNIT	DESC.	VALOR TOTAL	B.CÁLC ICMS	VALOR ICMS	ALÍQ. ICMS	VALOR IPI	ALÍQ. IPI
143	PARACETAMOL 200 MG GTS GEN. UNIDADE (SOBRA) Lote: G18378 Fab: 31/12/2018 Val: 31/12/2020 PMC: 0,00 Lista (-) vBCST: 0,00 vICMSST: 0,00	30049045	060	5102	UN	100	1,3000	0,00%	130,00	0,00	0,00	0,00	0,00	0,00
1164	PENIC G BENZ 1.200.000UI SD*G UND (TEUTO) Lote: 2505539 Fab: 01/04/2019 Val: 01/04/2021 PMC: 0,00 Lista (+) vBCST: 0,00 vICMSST: 0,00	30031013	060	5102	UN	50	9,1000	0,00%	455,00	0,00	0,00	0,00	0,00	0,00
593	SORO FISIO.0,9 % SIST.FECH. UND (FRESE) Lote: 74NF2363 Fab: 11/06/2019 Val: 11/05/2021 PMC: 0,00 PF: 3,01 Lista (+) vBCST: 0,00 vICMSST: 0,00	30049099	060	5102	UN	200	2,5000	0,00%	500,00	0,00	0,00	0,00	0,00	0,00
4379	SORO FISIO.0,9 % SIST.FECH. UNIDADE (FRESE) Lote: 74NG2774 Fab: 11/07/2019 Val: 11/06/2021 Lista (+) vBCST: 0,00 vICMSST: 0,00	30049099	060	5102	UN	300	2,5000	0,00%	750,00	0,00	0,00	0,00	0,00	0,00
172	SORO FISIO.0,9 % SIST.FECH.500 CX/30 (FRESE) Lote: 74NG2942 Fab: 24/07/2019 Val: 24/06/2021 PMC: 0,00 Lista (+) vBCST: 0,00 vICMSST: 0,00	30049099	060	5102	UN	200	3,3000	0,00%	660,00	0,00	0,00	0,00	0,00	0,00
129	VITAMINA C 500MG/ML 5 ML IV C/ 100 (FARMA) Lote: AA19A015 Fab: 20/02/2019 Val: 31/01/2021 PMC: 0,00 Lista (+) vBCST: 0,00 vICMSST: 0,00	30039099	060	5102	AMP	100	0,7800	0,00%	78,00	0,00	0,00	0,00	0,00	0,00

DADOS ADICIONAIS

<p>INFORMAÇÕES COMPLEMENTARES</p> <p>Info. Contribuinte: FANTASIA DESTINATARIO:HOSP.JABOATAO PRAZERES-1 GERES EMPENHO 2019 NEE001482 ICMS PARA EFEITO DE CREDITO DO ADQUIRENTE. BASE DE CALCULO:10649,5 ICMS:1916,91 PORTARIA 344/98: PRODUTO SUJEITO A CONTROLE ESPECIAL, LISTAS:C1 Dados Bancarios: Banco do Brasil ag:2811-8 cc:123948-1 RESSARC. ENCARGOS. BASE: 0 VALOR: 0 REPRES.:14 OPERAD.:39 AG. COB:CARTEIRA Rota: RECIFE-PE <b>PED.VENDA: 104211</b></p>	RESERVADO AO FISCO
---	--------------------

**Autenticação Digital Código: 13482301219033713502-5**  
**Data: 23/01/2021 13:58:56**  
**Valor Total do Ato: R\$ 4.66**  
**Selo Digital - Uso Normal - CN 457344 - RFB**

**Cartório Azevêdo Bastos**  
 Av. Presidente Epitácio Pessoa - 1145  
 Bairro dos Estados do Pessoa - PB  
 (83) 3241-1004 - Cartório Organizado em 19/07/2011  
 Responsável: Kadson V. L. Monteiro  
 E-mail: azevedobastos@azevedobastos.com.br  
 Inscrição Estadual: 57.000.000-00

Impresso por: **Cartório Azevêdo Bastos** em 08/08/2023 22:13. Validação: 4E20B9C47E8663CB35EA901E54EA.D8F3.

173  
 O presente documento digital foi conferido com o original e assinado digitalmente por LADY DIANA REGIS DE OLIVEIRA, em sábado, 23 de janeiro de 2021 21:01:50 GMT-03:00, CNS: 06.870-0 - 1º OFÍCIO DE REGISTRO CIVIL DAS PESSOAS NATURAIS E TABELIONATO DE NOTAS/PB, nos termos da medida provisória N. 2.200-2 de 24 de agosto de 2001. Sua autenticidade deverá ser confirmada no endereço eletrônico [www.cenad.org.br/autenticidade](http://www.cenad.org.br/autenticidade). O presente documento digital pode ser convertido em papel por meio de autenticação no Tabelionato de Notas. Provimto nº 100/2020 CNJ - artigo 22.



RECEBEMOS DE CIRURGICA MONTEBELLO LTDA OS PRODUTOS E/OU SERVIÇOS CONSTANTES DA NOTA FISCAL ELETRÔNICA INDICADA ABAIXO. EMISSÃO: 03/01/2020 VALOR TOTAL: R\$ 5.500,16 DESTINATÁRIO: HOSP.JABOATAO PRAZERES - RUA RECIFE, S/N CAJUEIRO SECO JABOATAO DOS GUARARAPES-PE

Sér/Nº: 001/000.073.109  
**PED. 112309**

DATA DE EMISSÃO: 03/01/2020 DATA DE RECEBIMENTO: IDENTIFICAÇÃO E ASSINATURA DO RECEBEDOR



**CIRURGICA MONTEBELLO LTDA**  
RUA COSMORAMA, 710  
BOA VIAGEM - 51130-080  
RECIFE - PE Fone/Fax: 30359050

**DANFE**  
Documento Auxiliar da Nota Fiscal Eletrônica  
0 - ENTRADA  
1 - SAÍDA  
Nº. 000.073.109  
Série 001  
Folha 1/1

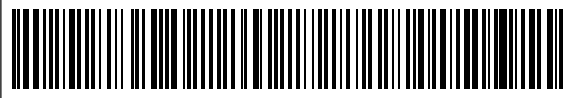

CHAVE DE ACESSO  
2620 0108 6747 5200 0140 5500 1000 0731 0919 1214 2890

Consulta de autenticidade no portal nacional da NF-e  
www.nfe.fazenda.gov.br/portal ou no site da Sefaz Autorizadora

NATUREZA DA OPERAÇÃO: **VENDA NORMAL NO ESTADO**  
INSCRIÇÃO ESTADUAL: 035273950 INSCRIÇÃO ESTADUAL DO SUBST. TRIBUT.: CNPJ: 08.674.752/0001-40

DESTINATÁRIO / REMETENTE  
NOME / RAZÃO SOCIAL: **HOSP.JABOATAO PRAZERES (506) (ALVARA=1)** CNPJ / CPF: 10.572.048/0007-13 DATA DA EMISSÃO: 03/01/2020  
ENDERECO: RUA RECIFE, S/N BAIRRO / DISTRITO: CAJUEIRO SECO CEP: 54330-250 DATA DA SAÍDA: 03/01/2020  
MUNICIPIO: JABOATAO DOS GUARARAPES UF: PE FONE / FAX: 8131844155 INSCRIÇÃO ESTADUAL: HORA DA SAÍDA: 14:58:38

FATURA / DUPLICATA  
Num. 001  
Venc. 02/02/2020  
Valor R\$ 5.500,16

BASE DE CÁLCULO DO ICMS	VALOR DO ICMS	BASE DE CÁLC. ICMS S.T	VALOR DO ICMS SUBST.	VALOR IMP. IMPORTAÇÃO	VALOR DO PIS	VALOR TOTAL DOS PRODUTOS
0,00	0,00	0,00	0,00	0,00	0,00	5.500,16
VALOR DO FRETE	VALOR DO SEGURO	DESCONTO	OUTRAS DESPESAS	VALOR TOTAL DO IPI	VALOR DA COFINS	VALOR TOTAL DA NOTA
0,00	0,00	0,00	0,00	0,00	0,00	5.500,16

TRANSPORTADORA / VOLUMES  
NOME / RAZÃO SOCIAL: CIRURGICA MONTEBELLO LTDA FRETE POR CONTA: (0) Emitente CÓDIGO ANTT: PLACA DO VEÍCULO: CNPJ / CPF: 08.674.752/0001-40  
ENDERECO: RUA COSMORAMA MUNICIPIO: RECIFE UF: PE INSCRIÇÃO ESTADUAL: 035273950  
QUANTIDADE: 11 ESPÉCIE: CAIXA MARCA: NUMERAÇÃO: 12 PESO BRUTO: 1.000 PESO LÍQUIDO: 1.000

CÓD.	DESCRIÇÃO	NCM/SH	O/CST	CFOP	UN	QUANT	VALOR UNIT	DESC.	VALOR TOTAL	B.CÁLC ICMS	VALOR ICMS	ALÍQ. ICMS	VALOR IPI	ALÍQ. IPI
2123	AMOXACILINA 250 MG SUSP.*GEN FR. 60 ML (PRATI) Lote: 191599 Fab: 03/10/2019 Val: 03/10/2021 PMC: 0.00 Lista (+) Volume: 1 vBCST: 0.00 vICMSST: 0.00	30041012	060	5102	FR	50	4,2500	0,00%	212,50	0,00	0,00	0,00	0,00	0,00
4944	AMPICILINA 1 GR S/D *GEN CX/50 AMP (TEUTO) Lote: 9215185 Fab: 01/10/2019 Val: 01/10/2021 PMC: 0.00 PF: 3.84 Lista (+) Volume: 2,3,4,5,6,7,8,9,10,11,12,13,14,15,16,17 vBCST: 0,00 vICMSST: 0,00	30049099	060	5102	UN	800	2,6000	0,00%	2.080,00	0,00	0,00	0,00	0,00	0,00
4066	CLINDAMICINA 150MG/ML 4 ML CX/50 AMP. (HYPOF) Lote: 19080784 Fab: 21/08/2019 Val: 31/08/2021 PMC: 0.00 PF: 3,01 Lista (+) Volume: 18 vBCST: 0,00 vICMSST: 0,00	30032029	060	5102	AMP	200	2,1495	0,00%	429,90	0,00	0,00	0,00	0,00	0,00
6719	ENOXAPARINA 40 MG/0,4ML IV/IM CX/10 SER (MYLAN) Lote: JB966 Fab: 01/06/2019 Val: 31/05/2021 PF: 25,85 Lista (+) Volume: 18 vBCST: 0,00 vICMSST: 0,00	30049099	260	5102	UN	40	17,9000	0,00%	716,00	0,00	0,00	0,00	0,00	0,00
4418	GENTAMICINA 40MG 2ML (80MG) *G CX/100 AMP (HYPOF) Lote: 19101084 Fab: 06/11/2019 Val: 31/10/2021 PMC: 0.00 PF: 1,00 Lista (+) Volume: 18 vBCST: 0,00 vICMSST: 0,00	30042061	060	5102	AMP	100	0,7400	0,00%	74,00	0,00	0,00	0,00	0,00	0,00
280	IBUPROFENO 50 MG/ML GTS UND (NATUL) Lote: 28284A Fab: 26/11/2019 Val: 31/10/2021 Lista (-) Volume: 18 vBCST: 0,00 vICMSST: 0,00	30049029	060	5102	UN	40	1,1500	0,00%	46,00	0,00	0,00	0,00	0,00	0,00
3967	LIDOCAINA 2 % SV/ 20 ML *GEN CX/25 AMP. (HYPOF) Lote: 19070944 Fab: 24/07/2019 Val: 31/07/2021 PMC: 0.00 Lista (+) Volume: 18 vBCST: 0,00 vICMSST: 0,00	30039053	060	5102	UN	200	2,8200	0,00%	564,00	0,00	0,00	0,00	0,00	0,00
687	NIFEDIPINO 10 MG UND (GEOLA) Lote: 1907272 Fab: 17/07/2019 Val: 31/07/2021 PMC: 0.00 PF: 0,09 Lista (+) Volume: 18 vBCST: 0,00 vICMSST: 0,00	30049099	060	5102	UN	450	0,0600	0,00%	27,00	0,00	0,00	0,00	0,00	0,00
6407	NISTA+OXID ZINCO 200MG/100,00 BIS. 60GR (PRATI) Lote: 19H85B Fab: 01/08/2019 Val: 01/08/2021 PF: 9,44 Lista (-) Volume: 18 vBCST: 0,00 vICMSST: 0,00	30042099	060	5102	BG	30	6,9500	0,00%	208,50	0,00	0,00	0,00	0,00	0,00
4147	ONDANSETRONA 2MG/4ML (8MG) *G AMP (HYPOF) Lote: 19070675 Fab: 17/07/2019 Val: 31/07/2021 PMC: 0.00 Lista (+) Volume: 18 vBCST: 0,00 vICMSST: 0,00	30039079	060	5102	AMP	100	1,1236	0,00%	112,36	0,00	0,00	0,00	0,00	0,00
1062	PROMETAZINA 25MG/ML 2 ML CX/100 AMP. (SANVA) Lote: AX574 Fab: 30/10/2019 Val: 30/09/2021 PMC: 0.00 Lista (+) Volume: 18 vBCST: 0,00 vICMSST: 0,00	30049079	060	5102	UN	400	1,7499	0,00%	699,96	0,00	0,00	0,00	0,00	0,00
129	VITAMINA C 500MG/ML 5 ML IV C/ 100 (FARMA) Lote: AA19J039 Fab: 14/10/2019 Val: 14/10/2021 PMC: 0.00 PF: 0,93 Lista (+) Volume: 18 vBCST: 0,00 vICMSST: 0,00	30039099	060	5102	AMP	600	0,5499	0,00%	329,94	0,00	0,00	0,00	0,00	0,00

DADOS ADICIONAIS

INFORMAÇÕES COMPLEMENTARES  
Info. Contribuinte: FANTASIA DESTINATARIO:HOSP.JABOATAO PRAZERES-1 GERES  
PREGAO ELETRONICO 215 SES - PEDIDO 023/2019  
ICMS PARA FEITO DE CREDITO DO ADQUIRENTE. BASE DE CALCULO:5500,16 ICMS:990,03  
Dados Bancarios: Banco do Brasil ag:2811-8 cc:123948-1  
RESSARC. ENCARGOS. BASE: 0 VALOR: 0Vlr. aprox. trib. - Lei 12.741/2012 e Decreto 8.264/2014: Municipal - R\$ 0,00 Estadual - R\$ 0,00 Federal - R\$ 0,00 Fonte: IBPT

PED.VENDA:112309 REPRES.:14 OPERAD.:83 AG. COB:CARTEIRA ROTA: RECIFE-PE

RESERVADO AO FISCO

Impresso em 03/01/2020 as 14:59:41

XML NFe 4.00 Danfe ver. 3.0.0 InfarmaNFe

Confira os dados do ato em: <https://selodigital.tjpb.jus.br> ou Consulte o Documento em: <https://azevedobastos.not.br/documento/13482301219033713502>

Autenticação Digital Código: 13482301219033713502-7  
Data: 23/01/2021 13:58:56  
Doc. 2679924  
Selo Digital Impresso por e-Proc em 08/08/2023 22:13. Validação: 4E20B9C47E8663CB35EA90M454EA.D0F3.

Cartório Azevêdo Bastos  
Av. Presidente Epitácio Pessoa - 1145  
Baixa dos Sapateiros, 114 - Recife - PE  
CNPJ: 07.647.838/0001-52

Responsável: Kadson V. L. Monteiro  
CNPJ: 07.647.838/0001-52

REGISTRO CIVIL DAS PESSOAS NATURAIS E TABELIONATO DE NOTAS/PB; nos termos da medida provisória N. 2.200-2 de 24 de agosto de 2001. Sua autenticidade deverá ser confirmada no endereço eletrônico www.cenad.org.br/autenticidade. O presente documento digital pode ser convertido em papel por meio de autenticação no Tabelaionato de Notas. Provimto nº 100/2020 CNJ - artigo 22.



RECEBEMOS DE CIRURGICA MONTEBELLO LTDA OS PRODUTOS E/OU SERVIÇOS CONSTANTES DA NOTA FISCAL ELETRÔNICA INDICADA ABAIXO. EMISSÃO: 10/01/2020 VALOR TOTAL: R\$ 1.477,50 DESTINATÁRIO: HOSP.JABOATAO PRAZERES RUA RECIFE, S/N CAJUEIRO SECO JABOATAO DOS GUARARAPES-PE

Sér/Nº. 001/000.073.400  
PED. 112945

DATA DE EMISSÃO: 10/01/2020 DATA DE RECEBIMENTO: IDENTIFICAÇÃO E ASSINATURA DO RECEBEDOR

**DANFE**  
Documento Auxiliar da Nota Fiscal Eletrônica

0 - ENTRADA 1 - SAÍDA **1**

Nº. 000.073.400  
Série 001  
Folha 1 / 1

CHAVE DE ACESSO: 2620 0108 6747 5200 0140 5500 1000 0734 0016 5860 2627

Consulta de autenticidade no portal nacional da NF-e  
www.nfe.fazenda.gov.br/portal ou no site da Sefaz Autorizadora

PROTOCOLO DE AUTORIZAÇÃO DE USO: 126200004818408 - 10/01/2020 11:48:31

CNPJ: 08.674.752/0001-40

**DESTINATÁRIO / REMETENTE**

NOME / RAZÃO SOCIAL: HOSP.JABOATAO PRAZERES (506) (ALVARA=1)

CNPJ / CPF: 10.572.048/0007-13 DATA DA EMISSÃO: 10/01/2020

ENDEREÇO: RUA RECIFE, S/N BAIRRO / DISTRITO: CAJUEIRO SECO CEP: 54330-250 DATA SAÍDA / ENTRADA: 10/01/2020

MUNICÍPIO: JABOATAO DOS GUARARAPES UF: PE FONE / FAX: (81)3184-4155 INSCRIÇÃO ESTADUAL: 035273950 HORA DA SAÍDA: 11:47:34

**FATURA / DUPLICATA**

Num. 001  
Venc. 09/02/2020  
valor R\$ 1.477,50

**CÁLCULO DO IMPOSTO**

BASE DE CÁLCULO DO ICMS	VALOR DO ICMS	BASE DE CÁLC. ICMS ST	VALOR DO ICMS SUBST.	VALOR IMP. IMPORTAÇÃO	VALOR DO PIS	VALOR TOTAL DOS PRODUTOS
0,00	0,00	0,00	0,00	0,00	0,00	1.477,50
VALOR DO FRETE	VALOR DO SEGURO	DESCONTO	OUTRAS DESPESAS	VALOR TOTAL DO IPI	VALOR DA COFINS	VALOR TOTAL DA NOTA
0,00	0,00	0,00	0,00	0,00	0,00	1.477,50

**TRANSPORTADOR / VOLUMES TRANSPORTADOS**

NOME / RAZÃO SOCIAL: CIRURGICA MONTEBELLO LTDA FRETE POR CONTA: (0) Emitente CÓDIGO ANTT: PLACA DO VEÍCULO: CNPJ / CPF: 08.674.752/0001-40

ENDEREÇO: RUA COSMORAMA MUNICÍPIO: RECIFE UF: PE INSCRIÇÃO ESTADUAL: 035273950

QUANTIDADE: 1 ESPÉCIE: CAIXA MARCA: NUMERAÇÃO: 3 PESO BRUTO: 1,000 PESO LÍQUIDO: 1,000

**DADOS DO PRODUTO / SERVIÇOS**

CÓD.	DESCRIÇÃO DO PRODUTO / SERVIÇO	NCM / SH	D/CST	CFOP	UNID.	QUANT	VT R	UNIT	DESC	VALOR TOTAL	B.CÁLC ICMS	VALOR ICMS	ALÍQ. ICMS	VALOR IPI	ALÍQ. IPI
6262	HALOPERIDOL 5 MG 1 ML *(C-1) CX/50 AMP. (HYPOF) (C1) Lote: 19101293 Fab: 14/10/2019 Val: 31/10/2021 PF: 1.55 Lista (+) Volume: 1 vBCST: 0,00 vICMSST: 0,00	30049069	060	5102	AMP	50	1,3500	0,00%	67,50	0,00	0,00	0,00	0,00	0,00	0,00
6796	PROPOFOL 10 MG/ML 20 ML *(C-1) FRASCOS ( ) (C1) Lote: A0C0129 Fab: 01/02/2019 Val: 31/01/2021 PF: 17.52 Lista (+) Volume: 1 vBCST: 0,00 vICMSST: 0,00	30049095	060	5102	FR	100	12,0000	0,00%	1.200,00	0,00	0,00	0,00	0,00	0,00	0,00
3188	TRAMADOL 100 MG/2 ML *(A-2) AMP (UNIAO) (A2) Lote: 1942871 Fab: 01/10/2019 Val: 31/10/2021 PMC: 0,00 Lista (+) Volume: 1 vBCST: 0,00 vICMSST: 0,00	30049039	060	5102	AMP	200	1,0500	0,00%	210,00	0,00	0,00	0,00	0,00	0,00	0,00

**DADOS ADICIONAIS**

INFORMAÇÕES COMPLEMENTARES

Info. Contribuinte: FANTASIA DESTINATARIO:HOSP.JABOATAO PRAZERES-1 GERES  
PE 0194.565 - EMPENHO 2020NEE000025  
ICMS PARA EFEITO DE CREDITO DO ADQUIRENTE. BASE DE CALCULO:1477,5 ICMS:265,95  
PORTARIA 344/98: PRODUTO SUJEITO A CONTROLE ESPECIAL, LISTAS:, A2  
Dados Bancarios: Banco do Brasil ag:2811-8 cc:123948-1  
RESSARC. ENCARGOS. BASE: 0 VALOR: 0Vlr. aprox. trib. - Lei 12.741/2012 e Decreto 8.264/2014: Municipal - R\$ 0,00 Estadual - R\$ 0,00 Federal - R\$ 0,00 Fonte: IBPT  
REPRES.:14 OPERAD.:162 AG. COB:CARTEIRA Rota: RECIFE-PE  
PED.VENDA: 112945

RESERVADO AO FISCO

Confira os dados do ato em: <https://selodigital.tjpb.jus.br> ou Consulte o Documento em: <https://azevedobastos.not.br/documento/13482301219033713502>

**Autenticação Digital Código: 13482301219033713502-8**  
Data: 23/01/2021 13:58:56

**Cartório Azevêdo Bastos**  
Av. Presidente Epitácio Pessoa - 1145  
Baixa dos Freixo, dos Passos - PB  
Cidade: João Pessoa - Paraíba  
Inscrição Estadual: 15.083.010-01  
Inscrição Nacional: 06.908.110-01  
Inscrição Federal: 06.908.110-01

Responsável: Kadson Vitorino  
Selo Digital: 4E20B9C47E8663CB35EA90A54EA.D8F3

Impresso por: CNJ em 06/08/2023 22:13. Validação: 4E20B9C47E8663CB35EA90A54EA.D8F3

O presente documento digital foi conferido com o original e assinado digitalmente por LADY DIANA REGIS DE OLIVEIRA, em sábado, 23 de janeiro de 2021 21:01:50 GMT-03:00, CNS: 06.870-0 - 1º OFÍCIO DE REGISTRO CIVIL DAS PESSOAS NATURAIS E TABELIONATO DE NOTAS/PB, nos termos da medida provisória N. 2.200-2 de 24 de agosto de 2001. Sua autenticidade deverá ser confirmada no endereço eletrônico www.cenad.org.br/autenticidade. O presente documento digital pode ser convertido em papel por meio de autenticação no Tabelaionato de Notas. Provimto nº 100/2020 CNJ - artigo 22.

RECEBEMOS DE CIRURGICA MONTEBELLO LTDA OS PRODUTOS E/OU SERVIÇOS CONSTANTES DA NOTA FISCAL ELETRÔNICA INDICADA ABAIXO. EMISSÃO: 24/01/2020 VALOR TOTAL: R\$ 7.205,42 DESTINATÁRIO: HOSP.JABOATAO PRAZERES RUA RECIFE, S/N CAJUEIRO SECO JABOATAO DOS GUARARAPES-PE

Sér/Nº. 001/000.074.010

PED. 114377



DATA DE EMISSÃO 24/01/2020 DATA DE RECEBIMENTO IDENTIFICAÇÃO E ASSINATURA DO RECEBEDOR



CIRURGICA MONTEBELLO LTDA RUA COSMORAMA, 710 BOA VIAGEM - 51130-080 RECIFE - PE Fone/Fax: 3035-9050

DANFE Documento Auxiliar da Nota Fiscal Eletrônica 0 - ENTRADA 1 - SAÍDA Nº. 000.074.010 Série 001 Folha 1 / 1



CHAVE DE ACESSO 2620 0108 6747 5200 0140 5500 1000 0740 1016 7756 7814

Consulta de autenticidade no portal nacional da NF-e www.nfe.fazenda.gov.br/portal ou no site da Sefaz Autorizadora

NATUREZA DE OPERAÇÃO VENDA NORMAL NO ESTADO PROTOCOLO DE AUTORIZAÇÃO DE USO 126200009737270 - 24/01/2020 15:39:19

INSCRIÇÃO ESTADUAL 035273950 INSCRIÇÃO ESTADUAL DO SUBST. TRIB. CNPJ 08.674.752/0001-40

DESTINATÁRIO / REMETENTE NOME / RAZÃO SOCIAL HOSP.JABOATAO PRAZERES (506) (ALVARA=1) CNPJ / CPF 10.572.048/0007-13 DATA DA EMISSÃO 24/01/2020 ENDEREÇO RUA RECIFE, S/N BAIRRO / DISTRITO CAJUEIRO SECO CEP 54330-250 DATA SAÍDA - ENTRADA 24/01/2020 MUNICÍPIO JABOATAO DOS GUARARAPES UF PE FONE / FAX (81)3184-4155 INSCRIÇÃO ESTADUAL 035273950 HORA DA SAÍDA 15:38:29

FATURA / DUPLICATA Num. 001 Venc. 23/02/2020 valor R\$ 7.205,42

Table with columns: BASE DE CÁLCULO DO ICMS, VALOR DO ICMS, BASE DE CÁLC. ICMS S.T, VALOR DO ICMS SUBST., VALOR IMP. IMPORTAÇÃO, VALOR DO PIS, VALOR TOTAL DOS PRODUTOS, VALOR DO FRETE, VALOR DO SEGURO, DESCONTO, OUTRAS DESPESAS, VALOR TOTAL DO IPI, VALOR DA COFINS, VALOR TOTAL DA NOTA

TRANSPORTADOR / VOLUMES TRANSPORTADOS NOME / RAZÃO SOCIAL CIRURGICA MONTEBELLO LTDA FRETE POR CONTA (0) Emitente CÓDIGO ANTT PLACA DO VEÍCULO CNPJ / CPF 08.674.752/0001-40 ENDEREÇO RUA COSMORAMA MUNICÍPIO RECIFE UF PE INSCRIÇÃO ESTADUAL 035273950 QUANTIDADE 8 ESPÉCIE CAIXA MARCA NUMERAÇÃO 12 PESO BRUTO 1,000 PESO LÍQUIDO 1,000

Table with columns: Cód., Descrição do Produto / Serviço, NCM / SH, O/CST, CFOP, UNID., QUANT, VLR. UNIT, DESC., VALOR TOTAL, B.CÁLC ICMS, VALOR ICMS, ALÍQ. ICMS, VALOR IPI, ALÍQ. IPI

DADOS ADICIONAIS INFORMAÇÕES COMPLEMENTARES Info. Contribuinte: FANTASIA DESTINATARIO:HOSP.JABOATAO PRAZERES- 1 GERES EMPENHO 2020NEE0000014 // PED. 039/2019 // PROCESSO 0688/2019 // PE 0215.SES.FES.PE. ENTREGA: RUA RECIFE, S/N, BAIRRO: CAJUEIRO SECO. ICMS PARA EFEITO DE CREDITO DO ADQUIRENTE. BASE DE CALCULO:7205,42 ICMS:1296,98 Dados Bancarios: Banco do Brasil ag:2811-8 cc:123948-1 RESSARC. ENCARGOS. BASE: 0 VALOR: 0Vlr. aprox. trib. - Lei 12.741/2012 e Decreto 8.264/2014: Municipal - R\$ 0,00 Estadual - R\$ 0,00 Federal - R\$ 0,00 Fonte: IBPT REPRES.:14 OPERAD.:141 AG. COB:CARTEIRA Rota: RECIFE-PE PED.VENDA: 114377 RESERVADO AO FISCO

Impresso em 24/01/2020 as 16:47:38

XML NFe 4.00 Danfe DPH v1.0.0 InfarmaNFe

Confira os dados do ato em: https://selodigital.tjpb.jus.br ou Consulte o Documento em: https://azevedobastos.not.br/documento/13482301219033713502

Autenticação Digital Código: 13482301219033713502-9 Data: 23/01/2021 13:58:56 Cartório Azevêdo Bastos Av. Presidente Epitácio Pessoa - 1145 Av. Tancredo Neves, 833-2º Andar - Centro - CEP: 50018-000 - Recife - PE. Responsável: Adilson V. L. Monteiro. Selo Digital: Impresso por e-Proc em 09/08/2023 22:13. Validação: 4E20B9C47E8663CB35EA901A54EA.D8F3.

Este presente documento digital foi conferido com o original e assinado digitalmente por LADY DIANA REGIS DE OLIVEIRA, em sábado, 23 de janeiro de 2021 21:01:50 GMT-03:00, CNS: 06.870-0 - 1º OFÍCIO DE REGISTRO CIVIL DAS PESSOAS NATURAIS E TABELIONATO DE NOTAS/PB, nos termos da medida provisória N. 2.200-2 de 24 de agosto de 2001. Sua autenticidade deverá ser confirmada no endereço eletrônico www.cenad.org.br/autenticidade. O presente documento digital pode ser convertido em papel por meio de autenticação no Tabelaionato de Notas. Provimto nº 100/2020 CNJ - artigo 22.

REPÚBLICA FEDERATIVA DO BRASIL  
ESTADO DA PARAÍBA  
CARTÓRIO AZEVEDO BASTOS  
FUNDADO EM 1888

PRIMEIRO REGISTRO CIVIL DE NASCIMENTO E ÓBITOS E PRIVATIVO DE CASAMENTOS, INTERDIÇÕES E TUTELAS DA COMARCA DE JOÃO PESSOA

Av. Epitácio Pessoa, 1145 Bairro dos Estados 58030-00, João Pessoa PB  
Tel.: (83) 3244-5404 / Fax: (83) 3244-5484  
<http://www.azevedobastos.not.br>  
E-mail: [cartorio@azevedobastos.not.br](mailto:cartorio@azevedobastos.not.br)



## DECLARAÇÃO DE SERVIÇO DE AUTENTICAÇÃO DIGITAL

O Bel. Válber Azevêdo de Miranda Cavalcanti, Oficial do Primeiro Registro Civil de Nascimentos e Óbitos e Privativo de Casamentos, Interdições e Tutelas com atribuição de autenticar e reconhecer firmas da Comarca de João Pessoa Capital do Estado da Paraíba, em virtude de Lei, etc...

DECLARO ainda que, para garantir transparência e segurança jurídica de todos os atos oriundos da atividade Notarial e Registral no Estado da Paraíba, foi instituído pela Lei nº 10.132, de 06 de novembro de 2013, a aplicação obrigatória de um Selo Digital de Fiscalização Extrajudicial em todos os atos de notas e registro, composto de um código único (por exemplo: Selo Digital: ABC12345-X1X2) e dessa forma, cada autenticação processada pela nossa Serventia pode ser verificada e confirmada tantas vezes quanto for necessário através do site do Tribunal de Justiça do Estado da Paraíba, endereço <https://corregedoria.tjpb.jus.br/selo-digital/>.

A autenticação digital do documento faz prova de que, na data e hora em que ela foi realizada, a empresa CIRURGICA MONTEBELLO LTDA tinha posse de um documento com as mesmas características que foram reproduzidas na cópia autenticada, sendo da empresa CIRURGICA MONTEBELLO LTDA a responsabilidade, única e exclusiva, pela idoneidade do documento apresentado a este Cartório.

Nesse sentido, declaro que a CIRURGICA MONTEBELLO LTDA assumiu, nos termos do artigo 8º, §1º, do Decreto nº 10.278/2020, que regulamentou o artigo 3º, inciso X, da Lei Federal nº 13.874/2019 e o artigo 2º-A da Lei Federal 12.682/2012, a responsabilidade pelo processo de digitalização dos documentos físicos, garantindo perante este Cartório e terceiros, a sua autoria e integridade.

De acordo com o disposto no artigo 2º-A, §7º, da Lei Federal nº 12.682/2012, o documento em anexo, identificado individualmente em cada Código de Autenticação Digital<sup>1</sup> ou na referida sequência, poderá ser reproduzido em papel ou em qualquer outro meio físico.

Esta DECLARAÇÃO foi emitida em **25/01/2021 07:52:23 (hora local)** através do sistema de autenticação digital do Cartório Azevedo Bastos, de acordo com o Art. 1º, 10º e seus §§ 1º e 2º da MP 2200/2001, como também, o documento eletrônico autenticado contendo o Certificado Digital do titular do Cartório Azevedo Bastos, poderá ser solicitado diretamente a empresa CIRURGICA MONTEBELLO LTDA ou ao Cartório pelo endereço de e-mail [autentica@azevedobastos.not.br](mailto:autentica@azevedobastos.not.br) Para informações mais detalhadas deste ato, acesse o site <https://autdigital.azevedobastos.not.br> e informe o Código de Autenticação Digital

Esta Declaração é válida por **tempo indeterminado** e está disponível para consulta em nosso site.

<sup>1</sup>**Código de Autenticação Digital:** 13482301219033713502-1 a 13482301219033713502-9

<sup>2</sup>**Legislações Vigentes:** Lei Federal nº 8.935/94, Lei Federal nº 10.406/2002, Medida Provisória nº 2200/2001, Lei Federal nº 13.105/2015, Lei Estadual nº 8.721/2008, Lei Estadual nº 10.132/2013, Provimento CGJ Nº 003/2014 e Provimento CNJ Nº 100/2020.

O referido é verdade, dou fé.

### CHAVE DIGITAL

00005b1d734fd94f057f2d69fe6bc05bc6280a8591c238b542749d4bc379cfb64a00ce1c558ba21ab6309882437cb2ee0d2d22bce7ce993a576620d07179088c73dfe6c630edb4c1692db67c510f65c



Presidência da República  
Casa Civil  
Medida Provisória Nº 2.200-2,  
de 24 de agosto de 2001.



## LICENÇA SANITÁRIA

Processo nº: 8074089520

Data Validade: 14/01/2022

A Diretoria Executiva de Vigilância à Saúde, **CONCEDE** a presente **LICENÇA SANITÁRIA**, processo nº **8074089520**, conforme dados abaixo:

### 1. Dados do Empreendedor

Nome/Razão CIRURGICA MONTEBELLO LTDA  
CPF/CNPJ: 08.674.752/0001-40  
Endereço: RUA COSMORAMA, 710  
BOA VIAGEM - RECIFE/PE

Sequencial do Imóvel: **709540.6**

Inscrição Mercantil: **522.931-6**

Responsável Técnico: ALESSANDRA VILA NOVA DE OLIVEIRA, CPF - 020.756.374-82, Orgão - CRF PE, Registro profissional - 2395

### 2. Atividade(s):

Código	Descrição
4646001	COMÉRCIO ATACADISTA DE COSMÉTICOS E PRODUTOS DE PERFUMARIA
4646002	COMÉRCIO ATACADISTA DE PRODUTOS DE HIGIENE PESSOAL
4645103	COMÉRCIO ATACADISTA DE PRODUTOS ODONTOLÓGICOS
4930202	TRANSP RODOV DE CARGA, EXC PROD PERIG E MUDAN, INTERMUN, INTEREST E INTERNACIONAL
4649408	COMÉRCIO ATACADISTA DE PRODUTOS DE HIGIENE, LIMPEZA E CONSERVAÇÃO DOMICILIAR
4644301	COMÉRCIO ATACADISTA DE MEDICAMENTOS E DROGAS DE USO HUMANO
4645101	COMÉRCIO ATACADISTA DE INSTR E MATER P/ USO MÉDICO, CIRÚRG, HOSP E DE LABORATÓRIOS
4664800	COM ATAC DE MÁQ, APAR E EQUIP P/ USO ODONTO-MÉDICO-HOSPITALAR; PARTES E PEÇAS

### 3. Condicionante(s) Geral(is)

### 4. Condicionante(s) Específica(s)

### 5. Informação(ões) Complementar(es)

COMÉRCIO ATACADISTA DE MEDICAMENTOS E DROGAS DE USO HUMANO, INCLUSIVE DE MEDICAMENTOS SUJEITOS A CONTROLE ESPECIAL, CONFORME A PORTARIA SVS/MS nº 344, de 12 de maio de 1998 e PORTARIA SVS/MS nº 6, de 29 de janeiro de 1999.

TRANSPORTE DE PRODUTOS SUJEITOS A VIGILÂNCIA SANITÁRIA(EXCETO TRANSPORTE DE SANEANTES E ALIMENTOS) VEÍCULOS PLACAS: PEA 9639 e PCQ 3785.



Para verificar a autenticidade deste documento, acesse o link <https://processos.recife.pe.gov.br/pcr-urbanistico/externo/exibircertificado/exibir-certificado.action> e digite o código existente no rodapé do selo



P R E F E I T U R A D O  
**RECIFE**

O presente documento digital foi conferido com o original e assinado digitalmente por MARIAH NEPOMUCENO AZEVEDO, em segunda-feira, 8 de março de 2021 17:18:40 GMT-03:00, CNS: 06.870-0 - 1º OFÍCIO DE REGISTRO CIVIL DAS PESSOAS NATURAIS E TABELIONATO DE NOTAS/PB, nos termos da medida provisória N. 2.200-2 de 24 de agosto de 2001. Sua autenticidade deverá ser confirmada no endereço eletrônico [www.cenad.org.br/autenticidade](http://www.cenad.org.br/autenticidade). O presente documento digital pode ser convertido em papel por meio de autenticação no Tabelionato de Notas. Provimento nº 100/2020 CNJ - artigo 22.

Confira os dados do ato em: <https://selodigital.tjpb.jus.br> ou Consulte o Documento em: <https://azevedobastos.not.br/documento/13480803211131281166>

	<b>CARTÓRIO</b> Autenticação Digital Código: 13480803211131281166-2 Data: 08/03/2021 17:16:15 Valor do Ato: R\$ 4,66 Selo Digital: Uso Normal - CnA - F98156 - APOB		<b>Cartório Azevedo Bastos</b> Av. Presidente Epitácio Pessoa - 1145 Praça dos Estados do Nordeste - PB (83) 3241-5104 - cartorio.azevedobastos@not.br End: Rua Coronel José Pessoa, 60	 Responsável: Kadson V. L. Monteiro	
---	---	---	---	---	---

REPÚBLICA FEDERATIVA DO BRASIL  
ESTADO DA PARAÍBA  
CARTÓRIO AZEVEDO BASTOS  
FUNDADO EM 1888

PRIMEIRO REGISTRO CIVIL DE NASCIMENTO E ÓBITOS E PRIVATIVO DE CASAMENTOS, INTERDIÇÕES E TUTELAS DA COMARCA DE JOÃO PESSOA

Av. Epitácio Pessoa, 1145 Bairro dos Estados 58030-00, João Pessoa PB  
Tel.: (83) 3244-5404 / Fax: (83) 3244-5484  
<http://www.azevedobastos.not.br>  
E-mail: [cartorio@azevedobastos.not.br](mailto:cartorio@azevedobastos.not.br)



## DECLARAÇÃO DE SERVIÇO DE AUTENTICAÇÃO DIGITAL

O Bel. Válber Azevêdo de Miranda Cavalcanti, Oficial do Primeiro Registro Civil de Nascimentos e Óbitos e Privativo de Casamentos, Interdições e Tutelas com atribuição de autenticar e reconhecer firmas da Comarca de João Pessoa Capital do Estado da Paraíba, em virtude de Lei, etc...

DECLARO ainda que, para garantir transparência e segurança jurídica de todos os atos oriundos da atividade Notarial e Registral no Estado da Paraíba, foi instituído pela Lei nº 10.132, de 06 de novembro de 2013, a aplicação obrigatória de um Selo Digital de Fiscalização Extrajudicial em todos os atos de notas e registro, composto de um código único (por exemplo: Selo Digital: ABC12345-X1X2) e dessa forma, cada autenticação processada pela nossa Serventia pode ser verificada e confirmada tantas vezes quanto for necessário através do site do Tribunal de Justiça do Estado da Paraíba, endereço <https://corregedoria.tjpb.jus.br/selo-digital/>.

A autenticação digital do documento faz prova de que, na data e hora em que ela foi realizada, a empresa CIRURGICA MONTEBELLO LTDA tinha posse de um documento com as mesmas características que foram reproduzidas na cópia autenticada, sendo da empresa CIRURGICA MONTEBELLO LTDA a responsabilidade, única e exclusiva, pela idoneidade do documento apresentado a este Cartório.

Nesse sentido, declaro que a CIRURGICA MONTEBELLO LTDA assumiu, nos termos do artigo 8º, §1º, do Decreto nº 10.278/2020, que regulamentou o artigo 3º, inciso X, da Lei Federal nº 13.874/2019 e o artigo 2º-A da Lei Federal 12.682/2012, a responsabilidade pelo processo de digitalização dos documentos físicos, garantindo perante este Cartório e terceiros, a sua autoria e integridade.

De acordo com o disposto no artigo 2º-A, §7º, da Lei Federal nº 12.682/2012, o documento em anexo, identificado individualmente em cada Código de Autenticação Digital<sup>1</sup> ou na referida sequência, poderá ser reproduzido em papel ou em qualquer outro meio físico.

Esta DECLARAÇÃO foi emitida em **08/03/2021 17:29:30 (hora local)** através do sistema de autenticação digital do Cartório Azevêdo Bastos, de acordo com o Art. 1º, 10º e seus §§ 1º e 2º da MP 2200/2001, como também, o documento eletrônico autenticado contendo o Certificado Digital do titular do Cartório Azevêdo Bastos, poderá ser solicitado diretamente a empresa CIRURGICA MONTEBELLO LTDA ou ao Cartório pelo endereço de e-mail [autentica@azevedobastos.not.br](mailto:autentica@azevedobastos.not.br) Para informações mais detalhadas deste ato, acesse o site <https://autdigital.azevedobastos.not.br> e informe o Código de Autenticação Digital

Esta Declaração é válida por **tempo indeterminado** e está disponível para consulta em nosso site.

<sup>1</sup>**Código de Autenticação Digital:** 13480803211131281166-1 a 13480803211131281166-2

<sup>2</sup>**Legislações Vigentes:** Lei Federal nº 8.935/94, Lei Federal nº 10.406/2002, Medida Provisória nº 2200/2001, Lei Federal nº 13.105/2015, Lei Estadual nº 8.721/2008, Lei Estadual nº 10.132/2013, Provimento CGJ N° 003/2014 e Provimento CNJ N° 100/2020.

O referido é verdade, dou fé.

### CHAVE DIGITAL

00005b1d734fd94f057f2d69fe6bc05b100ff17a6b36ad7642954c2fd974ed5fb835dad05c2c9e7d4c41b65c091902edeb5fb837f5734dae5f2ee10c67f9dbc4c73dfe6c630edb4c1692db67c510f65c



Presidência da República  
Casa Civil  
Medida Provisória Nº 2.200-2,  
de 24 de agosto de 2001.





**1º OFÍCIO DE DISTRIBUIÇÃO DA CAPITAL  
FORUM DESEMBARGADOR RODOLFO AURELIANO  
Av. Des. Guerra Barreto, s/n, térreo, Ilha Joana Bezerra - RECIFE/PE**

**CERTIDÃO FALÊNCIA**

**JOSÉ GILSON DE OLIVEIRA CABRAL,**

Titular do 1º Ofício de Contador –distribuidor da Comarca de Recife, Capital do Estado de PE

**CERTIFICO**, por me haver sido pedido que, conforme pesquisa realizada no sistema JUDWIN, onde são lançadas as distribuições do ofício, a meu cargo, **Seção CIVEL** no período de **05 (cinco)** anos até a presente data, **não** encontrei **DISTRIBUIDO** Processo de **Falência, Concordata, Recuperação Judicial, inexistindo pedido de homologação judicial de plano de recuperação extrajudicial** em face de:

**CIRÚRGICA MONTEBELLO, CPF/CNPJ: 08.674.752/0001-40.**

Certifico ainda que, nesta comarca, podem ser obtidas certidões desse tipo de feitos ajuizados em 1º grau, quanto aos processos eletrônicos do PJE, abrangendo todas as comarcas de PE, diretamente no site TJPE.JUS.BR.

**ESSA CERTIDÃO NÃO INCLUI OS PROCESSOS DISTRIBUIDOS ANTES DO PRAZO ESTIPULADO NA PESQUISA, AINDA QUE EM TRAMITAÇÃO.**

OBS: sem cobrança de taxa em cumprimento ao ofício circular nº 12/2016 de 04/07/2016

Pesquisa realizada até o dia 23 de ABIL de 2021, por MIGUEL LIRA BARBOSA.

**1º DISTRIBUIDOR DA CAPITAL**



Assinado eletronicamente por: MIGUEL LIRA BARBOSA:1761935  
SERVIDOR - Informação

Documentos comprobatórios da regularidade. Doc: 26799721. Data: 07/06/2021 16:44. Responsável: Kadson V. L. Monteiro.  
Impresso por convidado em 08/08/2023 22:13. Validação: 4E20.B9C1.7E85.63CB.35EA.90AB.54EA.D8F3E





**PPODER JUDICIÁRIO DO ESTADO DE PERNAMBUCO  
DIRETORIA DO FORO DA COMARCA DO RECIFE**

Fórum Des. Rodolfo Aureliano, sito à Av. Des. Guerra Barreto, nº 200  
Ilha do Leite, CEP 50080-900 – RECIFE – PE  
Fone/Fax: 81-3181-0058

**MARIA DA ASSUNÇÃO ALVES DE QUEIROZ SILVA, Secretária de Apoio da Diretoria do Foro da Capital, Estado de Pernambuco, em virtude da lei, etc...**

Certifico a requerimento de pessoa interessada que, de acordo com a Resolução nº 10 de 28.12.70 (Código de Organização Judiciária do Estado de Pernambuco), atualizada pelas Resoluções; nºs 246/2008; 239/2008; LC nº138, de 06/01/2009 (DOPL 07/01/2009) ); 253, de 16/03/2009 (DOPJ 20/03/2009); Lei nº 13837, de 07/08/2009 (DOPL 08/08/2009 até Lei Complementar nº143, de 18/09/2009 (DOPL 19/09/2009), funcionam no Foro da Capital, dois (02) Ofícios de Protestos de Letras e Outros Títulos de Crédito: o primeiro (1º) a Cargo da Bel RICARDO RAGE FERRO, tendo como Substituto BENAIA PEREIRA DOS SANTOS; o segundo (2º) a cargo de ISA MARIA DE CARVALHO ARAÚJO, sendo substituto CLEMIRA MARIA CABRAL MATEUS; terceiro (3º) BEATRIZ AMARAL, substituto GUILHERME AMARAL; quarto (4º) PAULIANA SIQUEIRA PORTO, substituta ABILENE DA SILVA SANTOS, bem como três (03) Secretarias de Distribuição das Varas de Registradores e Contadores. A primeira (1ª) a cargo do Técnico Judiciário da 3ª Entrância, JOSÉ GILSON DE OLIVEIRA CABRAL, distribui os feitos de Sucessões e Registros Públicos, Crime, Acidentes de Trabalho; INSS; Reclamação Trabalhista de Pessoa Física; Falências, Concordatas e Recuperação Judicial, Extra-Judicial e Ações, Execuções, e Medidas Cautelares que envolvam Letras de Câmbio, Nota Promissória, Cheques, Duplicatas, bens alienados e títulos equivalentes, e os Inventários sem testamentos e imóveis; SERASA e SPC; a segunda (2ª) a cargo do Analista Judiciário - APJ, JOSÉ GILSON DE OLIVEIRA CABRAL, interinamente, conforme portaria nº 125/2020 – CGJ, publicada em 04/11/2020 incumbe-se de distribuir os feitos de competência de Inventários, Arrolamentos e Precatórias Avaliatórias com testamento; feitos das Varas de Família e Registro Civil da Capital e que envolvam Órfão, Interditos ou Ausentes e Tabelionatos; Honorários Advocatícios e Reclamação Trabalhista de Pessoa Jurídica; terceira (3ª) a cargo do Técnico Judiciário da 3ª Entrância, ROBERTO PADILHA BORBA MARANHÃO, distribuidor com competência dos Feitos da Fazenda Pública e Executivos Fiscais Estadual e Municipal. Os serviços concernentes as três (03) Secretarias dos Distribuidores, Registradores e Contadores funcionam no Fórum Des. Rodolfo Aureliano, sito à Rua Des. Guerra Barreto, nº 200 - Ilha do Leite – Recife - PE. A pesquisa dos distribuidores, não alcança os processos distribuídos pelo PJe - Processo Judicial eletrônico, sendo a distribuição realizada automaticamente, nos termos da Instrução Normativa nº 07/2014 – TJPE, artigo 15, em consonância com a Resolução nº 185/2013 – CNJ, artigo 5º, §§ 1º e 2º. Os Cartórios de Protestos, por serem serviço extrajudicial, funcionam em outros endereços distintos. O certificado é verdade e dou fé. Recife, 26 (vinte e seis) dias do mês de abril do ano 2021 (dois mil e vinte e um), que vai assinada pela subscritora, conforme Portaria nº 038/09, publicada no Diário Oficial de Justiça nº 194, de 28.10.09.

**MARIA DA ASSUNÇÃO ALVES DE QUEIROZ SILVA  
SECRETÁRIA DE APOIO À DIRETORIA**



Assinado eletronicamente por: MARIA DA ASSUNCAO ALVES DE QUEIROZ SILVA:469483

SERVIDOR - Informação

em 26/04/2021 às 15:03N/S Cert.: 21798553270693443357225995943349822204

<http://www.tjpe.jus.br/validardocumento>

Autenticação:

**M8.X4.Q4.T2.53**







PODER JUDICIÁRIO DO ESTADO DE PERNAMBUCO

## TRIBUNAL DE JUSTIÇA

Fórum Des. Rodolfo Aureliano  
Av. Desembargador Guerra Barreto, 200 – Térreo – Ala Sul, bairro Joana Bezerra  
Fones nº (081) 3181-0400 (FAX)/ 3181-0476 e 3181-0470  
CEP 50.090-700 - RECIFE - PE

# CERTIDÃO NEGATIVA LICITAÇÃO

VALIDADE 30 DIAS DA EMISSÃO

Data da Emissão: 26/04/2021 15h11min

Data de Validade: 26/05/2021

Nº da Certidão: 767819/2021

Nº da Autenticidade: AP.W7.OL.NP.JE

Os dados dos documentos constantes nesta certidão foram informados pelo solicitante, sua titularidade e autenticidade deverão ser conferidas pelo interessado, conforme o documento original

Razão Social: **CIRURGICA MONTEBELLO LTDA**

CNPJ: **08.674.752/0001-40**

Inscrição Estadual: **0352739-50**

Endereço Residencial: **RUA COSMORAMA, 710**

Compl:

Bairro: **BOA VIAGEM**

Cidade: **Recife/PE**

Certifico que NADA CONSTA nos registros de distribuição do Sistema Processo Judicial Eletrônico – PJe 1º Grau, implantado nas Unidades Judiciárias, no âmbito do Tribunal de Justiça do Estado de Pernambuco, FALÊNCIA DE EMPRESÁRIOS, SOCIEDADES EMPRESARIAIS, MICROEMPRESAS E EMPRESAS DE PEQUENO PORTE; RESTITUIÇÃO DE COISA OU DINHEIRO NA FALÊNCIA DO DEVEDOR EMPRESÁRIO; RECUPERAÇÃO JUDICIAL E RECUPERAÇÃO EXTRAJUDICIAL protocolada e que esteja em tramitação contra a pessoa acima identificada.

A presente certidão, em consonância com a legislação vigente, atende ao disposto na Instrução Normativa do TJPE nº 07 de 02/06/2014, na Resolução do CNJ nº 185 e na Lei 11.419/2006 e foi expedida gratuitamente através da Internet.

**Observações:**

A autenticidade desta certidão deverá ser confirmada no sítio eletrônico do Tribunal de Justiça do Estado de Pernambuco, através do link <https://www.tjpe.jus.br/certidaopje/xhtml/main.xhtml>, na opção - Validar Certidão Negativa de Processos Cíveis (PJe) - utilizando o número de autenticidade acima identificado.

Esta certidão não abrange os processos distribuídos antes da implantação do Sistema Processo Judicial Eletrônico PJe, no âmbito do Tribunal de Justiça de Pernambuco. O referido é verdade e dou fã.



PODER JUDICIÁRIO DO ESTADO DE PERNAMBUCO

## TRIBUNAL DE JUSTIÇA

Núcleo de Distribuição Processual - NUDIP 2º grau  
Praça da República, s/n, bairro Santo Antônio  
Fones nºs (081) 3182-0519 ou 3182-0594  
CEP 50.010-040 RECIFE - PE

# CERTIDÃO NEGATIVA LICITAÇÃO

VALIDADE 30 DIAS DA EMISSÃO

Data da Emissão: 26/04/2021 15h13min

Data de Validade: 26/05/2021

Nº da Certidão: 767841/2021

Nº da Autenticidade: PF.CI.I7.RS.7Q

Os dados dos documentos constantes nesta certidão foram informados pelo solicitante, sua titularidade e autenticidade deverão ser conferidas pelo interessado, conforme o documento original

Razão Social: **CIRURGICA MONTEBELLO LTDA**

CNPJ: **08.674.752/0001-40**

Inscrição Estadual: **0352739-50**

Endereço Residencial: **RUA COSMORAMA, 710**

Compl:

Bairro: **BOA VIAGEM**

Cidade: **Recife/PE**

Certifico que NADA CONSTA nos registros de distribuição do Sistema Processo Judicial Eletrônico – PJe 2º Grau, implantado nas Unidades Judiciárias, no âmbito do Tribunal de Justiça do Estado de Pernambuco, FALÊNCIA DE EMPRESÁRIOS, SOCIEDADES EMPRESARIAIS, MICROEMPRESAS E EMPRESAS DE PEQUENO PORTE; RESTITUIÇÃO DE COISA OU DINHEIRO NA FALÊNCIA DO DEVEDOR EMPRESÁRIO; RECUPERAÇÃO JUDICIAL E RECUPERAÇÃO EXTRAJUDICIAL protocolada e que esteja em tramitação contra a pessoa acima identificada.

A presente certidão, em consonância com a legislação vigente, atende ao disposto na Instrução Normativa do TJPE nº 07 de 02/06/2014, na Resolução do CNJ nº 185 e na Lei 11.419/2006 e foi expedida gratuitamente através da Internet.

**Observações:**

A autenticidade desta certidão deverá ser confirmada no sítio eletrônico do Tribunal de Justiça do Estado de Pernambuco, através do link <https://www.tjpe.jus.br/certidaopje/xhtml/main.xhtml>, na opção - Validar Certidão Negativa de Processos Cíveis (PJe) - utilizando o número de autenticidade acima identificado.

Esta certidão não abrange os processos distribuídos antes da implantação do Sistema Processo Judicial Eletrônico PJe, no âmbito do Tribunal de Justiça de Pernambuco. O referido é verdade e dou fã.



PROCESSO: 25351.638323/2014-73 AUTORIZ/MS: 1.12350.8  
 ATIVIDADE/CLASSE  
 TRANSPORTAR: MEDICAMENTO  
 EMPRESA: INVICTOS COMERCIO E SERVIÇOS LTDA - ME  
 ENDEREÇO: RUA LOURIVAL DE MENDES RAMOS, 17  
 BAIRRO: EXTENSÃO DO SANTA ELY CEP: 28860000 - CASIMIRO DE ABREU/RJ  
 CNPJ: 14.912.933/0001-60  
 PROCESSO: 25351.622712/2014-77 AUTORIZ/MS: 1.12309.8  
 ATIVIDADE/CLASSE  
 ARMAZENAR: MEDICAMENTO  
 DISTRIBUIR: MEDICAMENTO  
 EXPEDIR: MEDICAMENTO  
 EMPRESA: FARMEC PRODUTOS FARMACÊUTICOS E CIRÚRGICOS LTDA  
 ENDEREÇO: AVENIDA DOM PEDRO I, Nº 425-A  
 BAIRRO: CENTRO CEP: 58013021 - JOÃO PESSOA/PB  
 CNPJ: 24.502.742/0001-83  
 PROCESSO: 25351.616943/2014-80 AUTORIZ/MS: 1.12245.6  
 ATIVIDADE/CLASSE  
 ARMAZENAR: MEDICAMENTO  
 DISTRIBUIR: MEDICAMENTO  
 EXPEDIR: MEDICAMENTO  
 EMPRESA: FRUTIFLORA COMÉRCIO E INDÚSTRIA DE AROMAS LTDA  
 ENDEREÇO: AVENIDA BOSQUE DA SAÚDE, Nº 530  
 BAIRRO: SAÚDE CEP: 04142081 - SÃO PAULO/SP  
 CNPJ: 60.875.937/0001-32  
 PROCESSO: 25351.622716/2014-83 AUTORIZ/MS: 1.12319.2  
 ATIVIDADE/CLASSE  
 ARMAZENAR: INSUMOS FARMACÊUTICOS  
 DISTRIBUIR: INSUMOS FARMACÊUTICOS  
 EXPEDIR: INSUMOS FARMACÊUTICOS  
 EMPRESA: MIDIA LOGÍSTICA E DISTRIBUIÇÃO LTDA  
 ENDEREÇO: SIBS QUADRA 02 CONJUNTO B LOTE 10  
 BAIRRO: NÚCLEO BANDEIRANTE CEP: 71736202 - BRASÍLIA/DF  
 CNPJ: 07.668.895/0001-86  
 PROCESSO: 25351.529937/2014-83 AUTORIZ/MS: 1.12356.0  
 ATIVIDADE/CLASSE  
 TRANSPORTAR: MEDICAMENTO  
 EMPRESA: transportes rc ltda epp  
 ENDEREÇO: rua commissario oliveira, 172  
 BAIRRO: são luiz gonzaga CEP: 99054339 - PASSO FUNDO/RS  
 CNPJ: 94.516.465/0001-43  
 PROCESSO: 25351.624919/2014-84 AUTORIZ/MS: 1.12331.2  
 ATIVIDADE/CLASSE  
 TRANSPORTAR: MEDICAMENTO  
 EMPRESA: grams & grams ltda  
 ENDEREÇO: RUA ITACOLOMI, 361, SALA 01  
 BAIRRO: CENTRO CEP: 85505050 - PATO BRANCO/PR  
 CNPJ: 10.448.145/0001-03  
 PROCESSO: 25351.625024/2014-87 AUTORIZ/MS: 1.12300.5  
 ATIVIDADE/CLASSE  
 ARMAZENAR: MEDICAMENTO  
 DISTRIBUIR: MEDICAMENTO  
 EXPEDIR: MEDICAMENTO  
 EMPRESA: SOCIBRA PARA COMERCIO E REPRESENTACOES LTDA  
 ENDEREÇO: ROD ARTHUR BERNARDES, Nº 268  
 BAIRRO: TELEGRAFO CEP: 66115000 - BELÉM/PA  
 CNPJ: 01.652.620/0001-78  
 PROCESSO: 25351.622639/2014-90 AUTORIZ/MS: 1.12264.1  
 ATIVIDADE/CLASSE  
 ARMAZENAR: MEDICAMENTO  
 DISTRIBUIR: MEDICAMENTO  
 EXPEDIR: MEDICAMENTO  
 EMPRESA: ATIVA COMERCIAL HOSPITALAR LTDA  
 ENDEREÇO: RUA HUMAITA Nº 290  
 BAIRRO: SANTA CRUZ DO JOSÉ JACQUES CEP: 14020680 - RIBEIRÃO PRETO/SP  
 CNPJ: 04.274.988/0001-38  
 PROCESSO: 25351.622558/2014-90 AUTORIZ/MS: 1.12283.7  
 ATIVIDADE/CLASSE  
 ARMAZENAR: MEDICAMENTO  
 DISTRIBUIR: MEDICAMENTO  
 EXPEDIR: MEDICAMENTO  
 EMPRESA: NOVA MINAS TRANSPORTES E LOCAÇÕES LTDA  
 ENDEREÇO: RUA Lucy Vasconcelos Teixeira, Nº 150  
 BAIRRO: LOTEAMENTO MIRANTE DO PARAISO CEP: 37550000 - POUSO ALEGRE/MG  
 CNPJ: 42.934.489/0001-19  
 PROCESSO: 25351.617364/2014-92 AUTORIZ/MS: 1.12346.5  
 ATIVIDADE/CLASSE  
 TRANSPORTAR: INSUMOS FARMACÊUTICOS/MEDICAMENTO  
 EMPRESA: Vera Cruz Distribuidora de Produtos Hospitalares Ltda  
 ENDEREÇO: Rua Sena Madureira, 435  
 BAIRRO: Ouro Preto CEP: 31340000 - BELO HORIZONTE/MG  
 CNPJ: 17.908.624/0001-04  
 PROCESSO: 25351.634536/2014-92 AUTORIZ/MS: 1.12302.2  
 ATIVIDADE/CLASSE  
 ARMAZENAR: MEDICAMENTO  
 DISTRIBUIR: MEDICAMENTO  
 EXPEDIR: MEDICAMENTO  
 EMPRESA: Macromed Comercio de Material Medico e Hospitalar Ltda

ENDEREÇO: Av. Sete de Setembro 1210  
 BAIRRO: Centro CEP: 09912010 - DIADEMA/SP  
 CNPJ: 53.246.997/0001-20  
 PROCESSO: 25351.541671/2014-44 AUTORIZ/MS: 1.12255.1  
 ATIVIDADE/CLASSE  
 ARMAZENAR: MEDICAMENTO  
 DISTRIBUIR: MEDICAMENTO  
 EXPEDIR: MEDICAMENTO

#### RESOLUÇÃO - RE Nº 4.265, DE 30 DE OUTUBRO DE 2014

O Superintendente de Inspeção Sanitária no uso de suas atribuições legais conferidas pela Portaria nº 1.666, de 10 de outubro de 2014, tendo em vista o disposto no art. 108 e no inciso I, § 1º do art. 6º do Regimento Interno aprovado nos termos do Anexo I da Portaria nº 650 de 29 de maio de 2014, publicada no DOU de 2 de junho de 2014 e suas alterações, e considerando o art. 50 da Lei nº 6.360, de 23 de setembro de 1976, bem como o inciso VII, do art. 7º da Lei nº 9.782, de 26 de janeiro de 1999, resolve:

Art. 1º. Alterar Autorização de Funcionamento para Empresas de Medicamentos e de Insumos Farmacêuticos, constantes do anexo desta Resolução.

Art. 2º Esta Resolução entra em vigor na data de sua publicação.

BRUNO GONÇALVES ARAÚJO RIOS

#### ANEXO

EMPRESA: active pharmaceutica ltda me  
 ENDEREÇO: RUA PALMIRA LAURA FLORÊNCIO, Nº 1997 - 2º ANDAR  
 BAIRRO: REAL PARQUE CEP: 88113320 - SÃO JOSÉ/SC  
 CNPJ: 09.026.759/0001-18  
 PROCESSO: 25351.139397/2014-02 AUTORIZ/MS: 1.04559.7  
 ATIVIDADE/CLASSE  
 ARMAZENAR: INSUMOS FARMACÊUTICOS  
 EXPEDIR: INSUMOS FARMACÊUTICOS  
 FRACIONAR: INSUMOS FARMACÊUTICOS  
 IMPORTAR: INSUMOS FARMACÊUTICOS  
 EMPRESA: CALLMED DISTRIBUIDORA DE PRODUTOS FARMACÊUTICOS LTDA  
 ENDEREÇO: RUA 233, Nº 23, QUADRA 41 A, LOTE 1 E  
 BAIRRO: SETOR COIMBRA CEP: 74535340 - GOIÂNIA/GO  
 CNPJ: 09.135.378/0001-77  
 PROCESSO: 25351.297290/2014-08 AUTORIZ/MS: 1.10312.4  
 ATIVIDADE/CLASSE  
 ARMAZENAR: INSUMOS FARMACÊUTICOS/MEDICAMENTO  
 DISTRIBUIR: INSUMOS FARMACÊUTICOS/MEDICAMENTO  
 EXPEDIR: INSUMOS FARMACÊUTICOS/MEDICAMENTO  
 TRANSPORTAR: INSUMOS FARMACÊUTICOS/MEDICAMENTO  
 EMPRESA: CIRURGICA MONTEBELLO LTDA  
 ENDEREÇO: RUA COSMORAMA, 710  
 BAIRRO: BOA VIAGEM CEP: 51030640 - RECIFE/PE  
 CNPJ: 08.674.752/0001-40  
 PROCESSO: 25351.529654/2014-12 AUTORIZ/MS: 1.11716.7  
 ATIVIDADE/CLASSE  
 ARMAZENAR: MEDICAMENTO  
 DISTRIBUIR: MEDICAMENTO  
 EXPEDIR: MEDICAMENTO  
 TRANSPORTAR: MEDICAMENTO  
 EMPRESA: MW DISTRIBUIDORA DE MEDICAMENTOS EIRELI - EPP  
 ENDEREÇO: RUA C121 N 222 Q 215 L03  
 BAIRRO: JARDIM AMÉRICA CEP: 74255460 - GOIÂNIA/GO  
 CNPJ: 14.459.413/0001-43  
 PROCESSO: 25351.759450/2011-21 AUTORIZ/MS: 1.09168.8  
 ATIVIDADE/CLASSE  
 ARMAZENAR: MEDICAMENTO  
 DISTRIBUIR: MEDICAMENTO  
 EXPEDIR: MEDICAMENTO  
 TRANSPORTAR: MEDICAMENTO  
 EMPRESA: DIESCA DISTRIBUIÇÃO E IMPORTAÇÃO LTDA - EPP  
 ENDEREÇO: RUA MOTA PAES Nº 471  
 BAIRRO: VILA IPOJUCA CEP: 05054000 - SÃO PAULO/SP  
 CNPJ: 19.585.186/0001-16  
 PROCESSO: 25351.624191/2014-30 AUTORIZ/MS: 1.12342.1  
 ATIVIDADE/CLASSE  
 ARMAZENAR: INSUMOS FARMACÊUTICOS/MEDICAMENTO  
 DISTRIBUIR: INSUMOS FARMACÊUTICOS/MEDICAMENTO  
 EXPEDIR: INSUMOS FARMACÊUTICOS/MEDICAMENTO  
 IMPORTAR: INSUMOS FARMACÊUTICOS/MEDICAMENTO  
 EMPRESA: DISMESE - DISTRIBUIDORA DE MEDICAMENTOS SERIDO LTDA  
 ENDEREÇO: AVENIDA CORONEL MARTINIANO, Nº 1232  
 BAIRRO: PENEDO CEP: 59300000 - CAICÓ/RN  
 CNPJ: 40.798.175/0001-00  
 PROCESSO: 25351.451633/2014-32 AUTORIZ/MS: 1.11170.0  
 ATIVIDADE/CLASSE  
 ARMAZENAR: MEDICAMENTO  
 DISTRIBUIR: MEDICAMENTO  
 EXPEDIR: MEDICAMENTO  
 TRANSPORTAR: MEDICAMENTO

EMPRESA: cd logistica nordeste ltda - epp  
 ENDEREÇO: rua do paquistão, 462, galpão 7  
 BAIRRO: granjas rurais pres vargas CEP: 41230050 - SALVADOR/BA  
 CNPJ: 11.331.465/0001-41  
 PROCESSO: 25351.280614/2014-35 AUTORIZ/MS: 1.10194.7  
 ATIVIDADE/CLASSE  
 ARMAZENAR: MEDICAMENTO  
 EXPEDIR: MEDICAMENTO  
 TRANSPORTAR: MEDICAMENTO  
 EMPRESA: ELOG LOGISTICA SUL LTDA  
 ENDEREÇO: AVENIDA JUSCELINO KUBITSCHKE DE OLIVEIRA, Nº 4430  
 BAIRRO: CIDADE INDUSTRIAL DE CURITIBA CEP: 81260000 - CURITIBA/PR  
 CNPJ: 01.691.041/0001-34  
 PROCESSO: 25351.629143/2013-37 AUTORIZ/MS: 1.10190.2  
 ATIVIDADE/CLASSE  
 ARMAZENAR: INSUMOS FARMACÊUTICOS/MEDICAMENTO  
 EXPEDIR: INSUMOS FARMACÊUTICOS/MEDICAMENTO  
 TRANSPORTAR: INSUMOS FARMACÊUTICOS/MEDICAMENTO  
 EMPRESA: EMMARKA - PE DISTRIBUIDORA DE MEDICAMENTOS LTDA.  
 ENDEREÇO: RODOVIA BR 101 SUL KM 80, S/N; GALPÃO L.  
 BAIRRO: JARDIM JORDÃO CEP: 54320230 - JABOATÃO DOS GUARARAPES/PE  
 CNPJ: 11.445.394/0001-08  
 PROCESSO: 25351.131363/2011-41 AUTORIZ/MS: 1.08776.1  
 ATIVIDADE/CLASSE  
 ARMAZENAR: MEDICAMENTO  
 DISTRIBUIR: MEDICAMENTO  
 EXPEDIR: MEDICAMENTO  
 EMPRESA: EDSON LUIZ MENDES EIRELI - EPP  
 ENDEREÇO: Rua João Rios Carneiro, nº 217  
 BAIRRO: Jardim Maringá CEP: 18407030 - ITAPEVA/SP  
 CNPJ: 16.989.268/0001-38  
 PROCESSO: 25351.366889/2013-51 AUTORIZ/MS: 1.09925.2  
 ATIVIDADE/CLASSE  
 ARMAZENAR: MEDICAMENTO  
 DISTRIBUIR: MEDICAMENTO  
 EXPEDIR: MEDICAMENTO  
 EMPRESA: BOM PREÇO DISTRIBUIDORA DE MEDICAMENTOS LTDA  
 ENDEREÇO: RUA DOS MIOSOTIS Nº 240, QUADRA Nº 10, LOTE Nº 32  
 BAIRRO: PARQUE OESTE INDÚSTRIAL CEP: 74375650 - GOIÂNIA/GO  
 CNPJ: 10.796.115/0001-98  
 PROCESSO: 25351.067272/2010-52 AUTORIZ/MS: 1.08224.4  
 ATIVIDADE/CLASSE  
 ARMAZENAR: MEDICAMENTO  
 DISTRIBUIR: MEDICAMENTO  
 EXPEDIR: MEDICAMENTO  
 TRANSPORTAR: MEDICAMENTO  
 EMPRESA: ANOVIS INDUSTRIAL FARMACÊUTICA LTDA.  
 ENDEREÇO: Av. Ibirama - 518 parte  
 BAIRRO: Jardim Pirajussara CEP: 06785300 - TABOÃO DA SERRA/SP  
 CNPJ: 19.426.695/0001-04  
 PROCESSO: 25351.510949/2014-68 AUTORIZ/MS: 1.11678.6  
 ATIVIDADE/CLASSE  
 ARMAZENAR: MEDICAMENTO  
 DISTRIBUIR: MEDICAMENTO  
 EMBALAR: MEDICAMENTO  
 EXPEDIR: MEDICAMENTO  
 EXPORTAR: MEDICAMENTO  
 FABRICAR: MEDICAMENTO  
 REEMBALAR: MEDICAMENTO  
 EMPRESA: D-HOSP-DISTRIBUIDORA HOSPITALAR, IMPORTAÇÃO E EXPORTAÇÃO LTDA  
 ENDEREÇO: AVENIDA ALEXANDRINO DE ALENCAR, Nº 906-A  
 BAIRRO: LAGOA SECA CEP: 59030350 - NATAL/RN  
 CNPJ: 08.076.127/0001-04  
 PROCESSO: 25351.084045/2006-73 AUTORIZ/MS: 1.06525.1  
 ATIVIDADE/CLASSE  
 ARMAZENAR: MEDICAMENTO  
 DISTRIBUIR: MEDICAMENTO  
 EXPEDIR: MEDICAMENTO  
 IMPORTAR: MEDICAMENTO  
 EMPRESA: DISTRISER DISTRIBUIDORA SERICITA LTDA  
 ENDEREÇO: RUA ANTONIO CARDOSO, Nº 97  
 BAIRRO: BARRO BRANCO CEP: 35368000 - SERICITA/MG  
 CNPJ: 71.183.677/0001-50  
 PROCESSO: 25351.439852/2014-84 AUTORIZ/MS: 1.11010.7  
 ATIVIDADE/CLASSE  
 ARMAZENAR: MEDICAMENTO  
 DISTRIBUIR: MEDICAMENTO  
 EXPEDIR: MEDICAMENTO  
 EMPRESA: ESKISA S A INDUSTRIA E COMERCIO  
 ENDEREÇO: RUA GUILHERME BARBOSA DE MELO, 83/87  
 BAIRRO: CIDADE MONÇOES CEP: 04571160 - SÃO PAULO/SP  
 CNPJ: 60.911.161/0001-69  
 PROCESSO: 25991.009400/78 AUTORIZ/MS: 1.00777.4  
 ATIVIDADE/CLASSE

1582 ESPECÍFICO - RENOVAÇÃO DE REGISTRO DE MEDICAMENTO

01 - Em desacordo com a Legislação vigente  
COMERCIAL 1.2110.0119.006-0 18 Meses  
600 MG + 400 UI COM REV CT FR PLAS OPC X 30  
CALTRATE 600 + D

1582 ESPECÍFICO - RENOVAÇÃO DE REGISTRO DE MEDICAMENTO

01 - Em desacordo com a Legislação vigente  
COMERCIAL 1.2110.0119.007-9 18 Meses  
600 MG + 400 UI COM REV CT FR PLAS OPC X 60  
CALTRATE 600 + D

1582 ESPECÍFICO - RENOVAÇÃO DE REGISTRO DE MEDICAMENTO

01 - Em desacordo com a Legislação vigente

### DIRETORIA DE CONTROLE E MONITORAMENTO SANITÁRIOS

#### RESOLUÇÃO - RE Nº 2.997, DE 5 DE NOVEMBRO DE 2015

O Diretor da Agência Nacional de Vigilância Sanitária, no uso das atribuições que lhe conferem o Decreto de nomeação de 9 de maio de 2014, da Presidenta da República, publicado no DOU de 12 de maio de 2014, e a Resolução da Diretoria Colegiada - RDC Nº 46, de 22 de outubro de 2015, tendo em vista o disposto no inciso III do art. 52 e no inciso I, § 1º do art. 59 do Regimento Interno da ANVISA, aprovado nos termos da Resolução da Diretoria Colegiada - RDC Nº 29 de 21 de julho de 2015, publicada no DOU de 23 de julho de 2015, resolve:

Art. 1º. Conceder Autorização Especial para Empresas de Medicamentos e de Insumos Farmacêuticos, constantes no anexo desta Resolução, de acordo com a Portaria nº. 344 de 12 de maio de 1998 e suas atualizações, observando-se as proibições e restrições estabelecidas.

Art. 2º Esta Resolução entra em vigor na data de sua publicação.

JOSÉ CARLOS MAGALHÃES DA SILVA MOUTINHO

#### ANEXO

EMPRESA: SM Empreendimentos Farmacêuticos LTDA  
ENDEREÇO: Rua José Semião Rodrigues Agostinho, nº 1370, Galpão 60  
BAIRRO: Água Espraiada CEP: 06833370 - SÃO PAULO/SP  
CNPJ: 44.015.477/0003-88  
PROCESSO: 25351.628026/2015-01 AUTORIZ/MS: 1.14706.1  
ATIVIDADE/CLASSE  
ARMAZENAR: INSUMOS FARMACÊUTICOS  
DISTRIBUIR: INSUMOS FARMACÊUTICOS  
EXPEDIR: INSUMOS FARMACÊUTICOS  
EMPRESA: QUICK LOGÍSTICA LTDA  
ENDEREÇO: RUA VINTE E SETE DE OUTUBRO N. 100  
BAIRRO: POLO IND PAULO KINOCK 2 CEP: 13612460 - LEME/SP  
CNPJ: 03.176.032/0008-07  
PROCESSO: 25351.617294/2015-08 AUTORIZ/MS: 1.14683.1  
ATIVIDADE/CLASSE  
TRANSPORTAR: INSUMOS FARMACÊUTICOS/MEDICAMENTO  
EMPRESA: INDAIÁ EXPRESS TRANSPORTES & LOGÍSTICA LTDA EPP  
ENDEREÇO: Rua João Francisco Ramos, 512, Sala 02  
BAIRRO: Centro CEP: 13170028 - SUMARÉ/SP  
CNPJ: 13.545.924/0001-15  
PROCESSO: 25351.619440/2015-10 AUTORIZ/MS: 1.14692.2  
ATIVIDADE/CLASSE  
TRANSPORTAR: INSUMOS FARMACÊUTICOS/MEDICAMENTO  
EMPRESA: AQUILA TRANSPORTE DE CARGAS LTDA  
ENDEREÇO: Rod BR 153 S/N Quadra CH Lote Área Galpão 08  
BAIRRO: Fazenda Retiro CEP: 74620430 - GOIÂNIA/GO  
CNPJ: 03.608.196/0002-70  
PROCESSO: 25351.631213/2015-11 AUTORIZ/MS: 1.14720.9  
ATIVIDADE/CLASSE  
ARMAZENAR: INSUMOS FARMACÊUTICOS/MEDICAMENTO  
EXPEDIR: INSUMOS FARMACÊUTICOS/MEDICAMENTO  
TRANSPORTAR: INSUMOS FARMACÊUTICOS/MEDICAMENTO  
EMPRESA: SOLIMED DISTRIBUIDORA DE MEDICAMENTOS E MATERIAIS HOSPITALARES LTDA - EPP  
ENDEREÇO: AVENIDA RUI BARBOSA 9026  
BAIRRO: CENTRO CEP: 83005340 - SÃO JOSÉ DOS PINHAIS/PR  
CNPJ: 22.928.903/0001-70  
PROCESSO: 25351.621566/2015-14 AUTORIZ/MS: 1.14691.9  
ATIVIDADE/CLASSE  
ARMAZENAR: MEDICAMENTO  
DISTRIBUIR: MEDICAMENTO  
EXPEDIR: MEDICAMENTO  
EMPRESA: CARGOSOFT TRANSPORTES LTDA  
ENDEREÇO: AV LOURIVAL NUNES, 1117, QUADRA 8, LOTE 20  
BAIRRO: JD LIMOEIRO CEP: 29164050 - SERRA/ES  
CNPJ: 05.443.883/0004-70  
PROCESSO: 25351.624132/2015-16 AUTORIZ/MS: 1.14695.3  
ATIVIDADE/CLASSE

TRANSPORTAR: INSUMOS FARMACÊUTICOS/MEDICAMENTO  
EMPRESA: HOS D FAR PRODUTOS FARMACEUTICOS E HOSPITALARES LTDA  
ENDEREÇO: RUA SAO PEDRO-Nº 25  
BAIRRO: INDUSTRIAL CEP: 36500000 - UBÁ/MG  
CNPJ: 26.284.760/0001-61  
PROCESSO: 25351.630059/2015-20 AUTORIZ/MS: 1.14710.4  
ATIVIDADE/CLASSE  
ARMAZENAR: MEDICAMENTO  
DISTRIBUIR: MEDICAMENTO  
EXPEDIR: MEDICAMENTO  
EMPRESA: ALLMED DISTRIBUIDORA E COMERCIO DE PRODUTOS FARMACEUTICOS LTDA - EPP  
ENDEREÇO: RUA VIGARIO CALIXTO, 1700 - L 9 A 14 PT 15  
BAIRRO: CATOLE CEP: 58410340 - CAMPINA GRANDE/PB  
CNPJ: 20.226.846/0001-51  
PROCESSO: 25351.652573/2015-26 AUTORIZ/MS: 1.14740.8  
ATIVIDADE/CLASSE  
ARMAZENAR: MEDICAMENTO  
DISTRIBUIR: MEDICAMENTO  
EXPEDIR: MEDICAMENTO  
EMPRESA: NIMBUS EXPRESS TRANSPORTES EIRELI ME  
ENDEREÇO: RUA MARATAIZES, Nº 250, ED VILLAGIO BUSINESS, SALA 1007  
BAIRRO: PLANALTO DE CARAPINA CEP: 29162738 - SERRA/ES  
CNPJ: 13.902.480/0001-28  
PROCESSO: 25351.626691/2015-45 AUTORIZ/MS: 1.14698.4  
ATIVIDADE/CLASSE  
TRANSPORTAR: INSUMOS FARMACÊUTICOS/MEDICAMENTO  
EMPRESA: LOCALFRIO S/A ARMAZENS GERAIS FRIGORÍFICOS  
ENDEREÇO: Rua José de Almeida, s/nº - sala A  
BAIRRO: Jd. Conceiçãozinha CEP: 11472500 - GUARUJÁ/SP  
CNPJ: 58.317.751/0009-73  
PROCESSO: 25351.500173/2015-51 AUTORIZ/MS: 1.14718.3  
ATIVIDADE/CLASSE  
TRANSPORTAR: MEDICAMENTO  
EMPRESA: CHEGOULOG TRANSPORTES E LOGISTICA LTDA - EPP  
ENDEREÇO: AVENIDA B, N.226, QD. 18, LT.09  
BAIRRO: JARDIM SANTO ANTONIO CEP: 74853030 - GOIÂNIA/GO  
CNPJ: 09.494.407/0005-10  
PROCESSO: 25351.628280/2015-61 AUTORIZ/MS: 1.14702.7  
ATIVIDADE/CLASSE  
TRANSPORTAR: MEDICAMENTO  
EMPRESA: GOIAS BEM COMERCIO E SERVIÇOS DE PRODUTOS PARA SAÚDE EIRELI-ME  
ENDEREÇO: RUA OSMAN GARAVELO S/N, QUADRA 37, LOTE 10, SALA 01  
BAIRRO: RES. SOLAR CENTRAL PARK CEP: 74968571 - APARECIDA DE GOIÂNIA/GO  
CNPJ: 20.231.242/0001-01  
PROCESSO: 25351.629333/2015-61 AUTORIZ/MS: 1.14708.9  
ATIVIDADE/CLASSE  
ARMAZENAR: MEDICAMENTO  
DISTRIBUIR: MEDICAMENTO  
EXPEDIR: MEDICAMENTO  
EMPRESA: SAUAD INDÚSTRIA FARMACÊUTICA LTDA  
ENDEREÇO: Rodovia GO 010, s/n - km 32 a Esquerda.  
BAIRRO: sitio caldas do sobradinho CEP: 75195000 - BONFINÓPOLIS/GO  
CNPJ: 01.583.558/0001-00  
PROCESSO: 25351.650347/2015-63 AUTORIZ/MS: 1.14728.8  
ATIVIDADE/CLASSE  
ARMAZENAR: INSUMOS FARMACÊUTICOS  
EXPEDIR: INSUMOS FARMACÊUTICOS  
IMPORTAR: INSUMOS FARMACÊUTICOS  
EMPRESA: A C COMERCIO DE MEDICAMENTOS LTDA  
ENDEREÇO: Avenida República nº 1489  
BAIRRO: PALMITAL CEP: 17509032 - MARÍLIA/SP  
CNPJ: 14.826.894/0001-88  
PROCESSO: 25351.627075/2015-68 AUTORIZ/MS: 1.14714.9  
ATIVIDADE/CLASSE  
ARMAZENAR: MEDICAMENTO  
DISTRIBUIR: MEDICAMENTO  
EXPEDIR: MEDICAMENTO  
EMPRESA: ILG COMERCIAL LTDA - ME  
ENDEREÇO: RUA ITACOLOMI 377  
BAIRRO: CENTRO CEP: 85505050 - PATO BRANCO/PR  
CNPJ: 20.657.155/0001-02  
PROCESSO: 25351.646402/2015-79 AUTORIZ/MS: 1.14700.0  
ATIVIDADE/CLASSE  
ARMAZENAR: MEDICAMENTO  
DISTRIBUIR: MEDICAMENTO  
EXPEDIR: MEDICAMENTO  
EMPRESA: CR LOG TRANSPORTADORA LTDA - EPP  
ENDEREÇO: RUA ANHANGUERA Nº 167, L 294, Q 15  
BAIRRO: PIRATININGA CEP: 06230110 - OSASCO/SP  
CNPJ: 22.201.464/0001-07  
PROCESSO: 25351.646402/2015-79 AUTORIZ/MS: 1.14724.3  
ATIVIDADE/CLASSE  
TRANSPORTAR: MEDICAMENTO  
EMPRESA: DALMED DISTRIBUIDORA DE MEDICAMENTOS LTDA  
ENDEREÇO: RUA AMPARO, Nº 113 E, SALA 10  
BAIRRO: BELA VISTA CEP: 89804285 - CHAPECÓ/SC

CNPJ: 05.201.539/0001-22  
PROCESSO: 25351.650008/2015-91 AUTORIZ/MS: 1.14726.1  
ATIVIDADE/CLASSE  
ARMAZENAR: MEDICAMENTO  
DISTRIBUIR: MEDICAMENTO  
EXPEDIR: MEDICAMENTO  
EMPRESA: UDIMED COMERCIAL HOSPITALAR LTDA EPP  
ENDEREÇO: RUA TIRADENTES, Nº 245  
BAIRRO: VILA DORA CEP: 09030560 - SANTO ANDRÉ/SP  
CNPJ: 59.629.519/0001-86  
PROCESSO: 25351.471488/2015-96 AUTORIZ/MS: 1.14721.2  
ATIVIDADE/CLASSE  
ARMAZENAR: MEDICAMENTO  
DISTRIBUIR: MEDICAMENTO  
EXPEDIR: MEDICAMENTO

#### RESOLUÇÃO - RE Nº 2.998, DE 5 DE NOVEMBRO DE 2015

O Diretor da Agência Nacional de Vigilância Sanitária, no uso das atribuições que lhe conferem o Decreto de nomeação de 9 de maio de 2014, da Presidenta da República, publicado no DOU de 12 de maio de 2014, e a Resolução da Diretoria Colegiada - RDC Nº 46, de 22 de outubro de 2015, tendo em vista o disposto no inciso III do art. 52 e no inciso I, § 1º do art. 59 do Regimento Interno da ANVISA, aprovado nos termos da Resolução da Diretoria Colegiada - RDC Nº 29 de 21 de julho de 2015, publicada no DOU de 23 de julho de 2015, resolve:

Art. 1º. Alterar Autorização Especial para Empresas de Medicamentos e de Insumos Farmacêuticos, constantes no anexo desta Resolução.

Art. 2º Esta Resolução entra em vigor na data de sua publicação.

JOSÉ CARLOS MAGALHÃES DA SILVA MOUTINHO

#### ANEXO

EMPRESA: MYLAN BRASIL DISTRIBUIDORA DE MEDICAMENTOS LTDA  
ENDEREÇO: AVENIDA TALMA RODRIGUES RIBEIRO, Nº 147, GALPÃO 3, SALA 12  
BAIRRO: PORTAL DE JACARAÍPE CEP: 29173795 - SERRA/ES  
CNPJ: 05.656.727/0001-45  
PROCESSO: 25351.230611/2014-05 AUTORIZ/MS: 1.10166.1  
ATIVIDADE/CLASSE  
ARMAZENAR: MEDICAMENTO  
DISTRIBUIR: MEDICAMENTO  
EXPEDIR: MEDICAMENTO  
IMPORTAR: MEDICAMENTO  
EMPRESA: SANOFI-AVENTIS farmaceutica ltda  
ENDEREÇO: AV JULIA GAIOLLI, 740 - T300 PARTE S  
BAIRRO: AGUA CHATA CEP: 07251500 - GUARULHOS/SP  
CNPJ: 02.685.377/0024-43  
PROCESSO: 25351.526371/2015-01 AUTORIZ/MS: 1.14542.4  
ATIVIDADE/CLASSE  
ARMAZENAR: MEDICAMENTO  
DISTRIBUIR: MEDICAMENTO  
EXPEDIR: MEDICAMENTO  
EXPORTAR: MEDICAMENTO  
IMPORTAR: MEDICAMENTO  
EMPRESA: AMT ADMINISTRAÇÃO, MATERIAIS E TRANSPORTES LTDA.  
ENDEREÇO: Rua Walter Ernesto, nº 115 - QD 07, Lote 12C  
BAIRRO: CIA/Sul CEP: 43700000 - SIMÕES FILHO/BA  
CNPJ: 96.797.428/0001-86  
PROCESSO: 25351.570096/2015-03 AUTORIZ/MS: 1.14629.6  
ATIVIDADE/CLASSE  
ARMAZENAR: INSUMOS FARMACÊUTICOS/MEDICAMENTO  
EXPEDIR: INSUMOS FARMACÊUTICOS/MEDICAMENTO  
TRANSPORTAR: INSUMOS FARMACÊUTICOS/MEDICAMENTO  
EMPRESA: PHARMACEUTICA MUNDI INTERNATIONAL HEALTHCARE - COMERCIAL, IMP, EXP, E DIST DE MEDICAMENTOS E PROD PARA A SAÚDE LTDA. EPP  
ENDEREÇO: AV. MARGINAL, 666  
BAIRRO: PARQUE SÃO JORGE CEP: 06708030 - COTIA/SP  
CNPJ: 17.378.237/0001-03  
PROCESSO: 25351.223063/2014-06 AUTORIZ/MS: 1.10224.1  
ATIVIDADE/CLASSE  
ARMAZENAR: MEDICAMENTO  
DISTRIBUIR: MEDICAMENTO  
EXPEDIR: MEDICAMENTO  
IMPORTAR: MEDICAMENTO  
EMPRESA: CIRURGICA MONTEBELLO LTDA  
ENDEREÇO: RUA COSMORAMA, 710  
BAIRRO: BOA VIAGEM CEP: 51030640 - RECIFE/PE  
CNPJ: 08.674.752/0001-40  
PROCESSO: 25351.454002/2014-09 AUTORIZ/MS: 1.11166.7  
ATIVIDADE/CLASSE  
ARMAZENAR: MEDICAMENTO  
DISTRIBUIR: MEDICAMENTO  
EXPEDIR: MEDICAMENTO  
TRANSPORTAR: MEDICAMENTO  
EMPRESA: DMS LOGÍSTICA ATACADISTA FARMACÊUTICO LTDA - ME  
ENDEREÇO: AVENIDA DINAMARCA Nº 549, BLOCO B  
BAIRRO: JARDIM EUROPA CEP: 58705050 - PATOS/PB  
CNPJ: 10.851.391/0001-01  
PROCESSO: 25351.105197/2014-14 AUTORIZ/MS: 1.10125.9  
ATIVIDADE/CLASSE

ATIVIDADE/CLASSE  
TRANSPORTAR: SANEANTE DOMIS.  
EMPRESA: Miguel Frota Vinas  
ENDEREÇO: Avenida John Sanford, nº 345  
BAIRRO: Junco CEP: 62030500 - SOBRAL/CE  
CNPJ: 23.535.727/0001-79  
PROCESSO: 25351.236222/2015-72 AUTORIZ/MS: 3.06345.6  
ATIVIDADE/CLASSE  
ARMAZENAR: SANEANTE DOMIS.  
DISTRIBUIR: SANEANTE DOMIS.  
EXPEDIR: SANEANTE DOMIS.  
EMPRESA: JATEX TRANSPORTES LTDA  
ENDEREÇO: Rua ANGATUBA 135  
BAIRRO: CIDADE SATÉLITE CEP: 07220030 - GUARULHOS/SP  
CNPJ: 39.124.797/0001-74  
PROCESSO: 25351.241457/2015-76 AUTORIZ/MS: 3.06346.0  
ATIVIDADE/CLASSE  
TRANSPORTAR: SANEANTE DOMIS.  
EMPRESA: AGRO LIDER LTDA  
ENDEREÇO: RUA RUI BARBOSA 556 E  
BAIRRO: CENTRO CEP: 89801040 - CHAPECÓ/SC  
CNPJ: 05.443.140/0001-58  
PROCESSO: 25351.233036/2015-80 AUTORIZ/MS: 3.06340.8  
ATIVIDADE/CLASSE  
ARMAZENAR: SANEANTE DOMIS.  
DISTRIBUIR: SANEANTE DOMIS.  
EXPEDIR: SANEANTE DOMIS.

**RESOLUÇÃO - RE Nº 1.312, DE 29 DE ABRIL DE 2015**

O Superintendente de Inspeção Sanitária no uso de suas atribuições legais conferidas pela Portaria nº 1.666, de 10 de outubro de 2014, tendo em vista o disposto no art. 108 e no inciso I, § 1º do art. 6º do Regimento Interno aprovado nos termos do Anexo I da Portaria nº 650 de 29 de maio de 2014, publicada no DOU de 2 de junho de 2014 e suas alterações, e

considerando o art. 50 da Lei n.º 6.360, de 23 de setembro de 1976, bem como o inciso VII, do art. 7º da Lei n.º 9.782, de 26 de janeiro de 1999, resolve:

Art. 1º. Alterar a Autorização de Funcionamento das Empresas constantes no anexo desta Resolução.

Art. 2º Esta Resolução entra em vigor na data de sua publicação.

**BRUNO GONÇALVES ARAÚJO RIOS****ANEXO**

EMPRESA: RTM COMERCIAL IMPORTADORA E EXPORTADORA LTDA EPP  
ENDEREÇO: RUA LUIZ ARTEN 188  
BAIRRO: JD TERRAS DE STO ANTONIO CEP: 13185541 - HORTOLÂNDIA/SP  
CNPJ: 12.026.588/0001-31  
PROCESSO: 25351.746333/2013-01 AUTORIZ/MS: 2.07231.0  
ATIVIDADE/CLASSE  
ARMAZENAR: COSMÉTICOS/PERFUMES/PRODUTOS DE HIGIENE  
DISTRIBUIR: COSMÉTICOS/PERFUMES/PRODUTOS DE HIGIENE  
EXPEDIR: COSMÉTICOS/PERFUMES/PRODUTOS DE HIGIENE  
IMPORTAR: COSMÉTICOS/PERFUMES/PRODUTOS DE HIGIENE  
EMPRESA: LABTERAPI - LABORATÓRIO DE PRODUTOS NATURAIS EIRELI - EPP  
ENDEREÇO: ESTRADA DO EMBU, 1167  
BAIRRO: JARDIM TORINO CEP: 06713100 - COTIA/SP  
CNPJ: 18.676.712/0001-90  
PROCESSO: 25351.078563/2015-08 AUTORIZ/MS: 2.07899.9  
ATIVIDADE/CLASSE  
ARMAZENAR: COSMÉTICOS/PERFUMES/PRODUTOS DE HIGIENE  
DISTRIBUIR: COSMÉTICOS/PERFUMES/PRODUTOS DE HIGIENE  
EMBALAR: COSMÉTICOS/PERFUMES/PRODUTOS DE HIGIENE  
EXPEDIR: COSMÉTICOS/PERFUMES/PRODUTOS DE HIGIENE  
EXPORTAR: COSMÉTICOS/PERFUMES/PRODUTOS DE HIGIENE  
FABRICAR: COSMÉTICOS/PERFUMES/PRODUTOS DE HIGIENE  
IMPORTAR: COSMÉTICOS/PERFUMES/PRODUTOS DE HIGIENE  
REEMBALAR: COSMÉTICOS/PERFUMES/PRODUTOS DE HIGIENE  
EMPRESA: HISHOO COMÉRCIO IMPORTAÇÃO, EXPORTAÇÃO E DISTRIBUIDORA LTDA.  
ENDEREÇO: RUA DOUTOR THIRSO MARTINS, 100 - CONJ. 619  
BAIRRO: VILA MARIANA CEP: 04120050 - SÃO PAULO/SP  
CNPJ: 20.663.786/0001-34  
PROCESSO: 25351.226364/2015-12 AUTORIZ/MS: 2.08029.0  
ATIVIDADE/CLASSE  
ARMAZENAR: COSMÉTICOS  
DISTRIBUIR: COSMÉTICOS  
EXPEDIR: COSMÉTICOS  
IMPORTAR: COSMÉTICOS  
EMPRESA: PREDILETA DISTRIBUIDORA DE MEDICAMENTOS LTDA

ENDEREÇO: Rua José Ferreira de Lima nº 289, galpões 121 e 122.  
BAIRRO: Jardim Veneza CEP: 58084102 - JOÃO PESSOA/PB  
CNPJ: 09.309.264/0001-04  
PROCESSO: 25351.616001/2009-33 AUTORIZ/MS: 2.05239.6  
ATIVIDADE/CLASSE  
ARMAZENAR: COSMÉTICOS/PERFUMES/PRODUTOS DE HIGIENE  
DISTRIBUIR: COSMÉTICOS/PERFUMES/PRODUTOS DE HIGIENE  
EXPEDIR: COSMÉTICOS/PERFUMES/PRODUTOS DE HIGIENE  
EMPRESA: VINHEDO LOGÍSTICA SERVIÇOS DE TRANSPORTE DE CARGAS LTDA - ME  
ENDEREÇO: AVENIDA INDEPENDENCIA, 6379  
BAIRRO: NOVA VINHEDO CEP: 13280000 - VINHEDO/SP  
CNPJ: 15.377.909/0001-30  
PROCESSO: 25351.569280/2014-87 AUTORIZ/MS: 2.07655.5  
ATIVIDADE/CLASSE  
TRANSPORTAR: COSMÉTICOS/PERFUMES/PRODUTOS DE HIGIENE  
EMPRESA: UCB BIOPHARMA S.A.  
ENDEREÇO: ALAMEDA ARAGUAIA, Nº 3833  
BAIRRO: CENTRO EMPRESARIAL TAMBORÉ CEP: 06455000 - BARUERI/SP  
CNPJ: 64.711.500/0001-14  
PROCESSO: 0096798 AUTORIZ/MS: 2.02714.7  
ATIVIDADE/CLASSE  
DISTRIBUIR: COSMÉTICO/PERFUME/PROD. DE HIGIENE  
EXPORTAR: COSMÉTICO/PERFUME/PROD. DE HIGIENE  
IMPORTAR: COSMÉTICO/PERFUME/PROD. DE HIGIENE  
TRANSPORTAR: COSMÉTICO/PERFUME/PROD. DE HIGIENE  
EMPRESA: FUFAMED COMÉRCIO E IMPORTAÇÃO MÉDICO HOSPITALAR LTDA  
ENDEREÇO: São Nicolau, 1080/1088  
BAIRRO: PASSO DA AREIA CEP: 91030230 - PORTO ALEGRE/RS  
CNPJ: 93.305.910/0001-63  
PROCESSO: 25351.178750/2015-01 AUTORIZ/MS: 1.13811.7  
ATIVIDADE/CLASSE  
ARMAZENAR: MEDICAMENTO  
DISTRIBUIR: MEDICAMENTO  
EXPEDIR: MEDICAMENTO  
TRANSPORTAR: MEDICAMENTO  
EMPRESA: PREDILETA DISTRIBUIDORA DE MEDICAMENTOS LTDA  
ENDEREÇO: Rua José Ferreira de Lima nº 289, galpões 121 e 122.  
BAIRRO: Jardim Veneza CEP: 58084102 - JOÃO PESSOA/PB  
CNPJ: 09.309.264/0001-04  
PROCESSO: 25351.596986/2014-09 AUTORIZ/MS: 1.12280.6  
ATIVIDADE/CLASSE  
ARMAZENAR: MEDICAMENTO  
DISTRIBUIR: MEDICAMENTO  
EXPEDIR: MEDICAMENTO  
EMPRESA: Salvador Distribuidora de Medicamentos LTDA  
ENDEREÇO: RUA DA BOLÍVIA, Nº 223, QUADRA P, GALPÃO 1  
BAIRRO: GRANJAS RURAIS PRES. VARGAS CEP: 41230195 - SALVADOR/BA  
CNPJ: 21.632.425/0001-93  
PROCESSO: 25351.156967/2015-44 AUTORIZ/MS: 1.13768.0  
ATIVIDADE/CLASSE  
ARMAZENAR: MEDICAMENTO  
DISTRIBUIR: MEDICAMENTO  
EXPEDIR: MEDICAMENTO  
TRANSPORTAR: MEDICAMENTO  
EMPRESA: Distribuidora de Medicamentos Saude & Vida Ltda  
ENDEREÇO: AVENIDA DAS NAÇÕES N. 834  
BAIRRO: Vermelha - Sul CEP: 64019230 - TERESINA/PI  
CNPJ: 10.645.510/0001-70  
PROCESSO: 25351.619195/2014-52 AUTORIZ/MS: 1.12520.5  
ATIVIDADE/CLASSE  
ARMAZENAR: MEDICAMENTO  
DISTRIBUIR: MEDICAMENTO  
EXPEDIR: MEDICAMENTO  
TRANSPORTAR: MEDICAMENTO  
EMPRESA: VINHEDO LOGÍSTICA SERVIÇOS DE TRANSPORTE DE CARGAS LTDA - ME  
ENDEREÇO: AVENIDA INDEPENDENCIA, 6379  
BAIRRO: NOVA VINHEDO CEP: 13280000 - VINHEDO/SP  
CNPJ: 15.377.909/0001-30  
PROCESSO: 25351.569146/2014-60 AUTORIZ/MS: 1.11958.3  
ATIVIDADE/CLASSE  
TRANSPORTAR: INSUMOS FARMACÊUTICOS/MEDICAMENTO  
EMPRESA: Lumar Comércio de Produtos Farmacêuticos Ltda  
ENDEREÇO: AV. WILSON BEGO, 745  
BAIRRO: Distrito Industrial CEP: 14406091 - FRANCA/SP  
CNPJ: 49.228.695/0001-52  
PROCESSO: 250000019993 AUTORIZ/MS: 1.02208.1  
ATIVIDADE/CLASSE  
ARMAZENAR: MEDICAMENTO  
DISTRIBUIR: MEDICAMENTO  
EXPEDIR: MEDICAMENTO  
TRANSPORTAR: MEDICAMENTO  
EMPRESA: ENDOCENTER COMERCIAL LTDA  
ENDEREÇO: RUA DO MARQUES, Nº 50  
BAIRRO: PARNAMIRIM CEP: 52060340 - RECIFE/PE  
CNPJ: 04.237.235/0001-52

PROCESSO: 25019.003500/2004-00 AUTORIZ/MS: KXY33HH88531 (8.02009.1)  
ATIVIDADE/CLASSE  
ARMAZENAR: CORRELATO  
DISTRIBUIR: CORRELATO  
EXPEDIR: CORRELATO  
IMPORTAR: CORRELATO  
TRANSPORTAR: CORRELATO  
EMPRESA: CIRUOMA COMERCIAL LTDA ME  
ENDEREÇO: AV SANTA INES, 1076 SALA 4  
BAIRRO: MANDAQUI CEP: 02415001 - SÃO PAULO/SP  
CNPJ: 05.515.873/0001-50  
PROCESSO: 25351.053355/2003-01 AUTORIZ/MS: K4056X346YX9 (8.01833.1)  
ATIVIDADE/CLASSE  
ARMAZENAR: CORRELATO  
EXPEDIR: CORRELATO  
EXPORTAR: CORRELATO  
IMPORTAR: CORRELATO  
EMPRESA: Novartis Biociências S.A.  
ENDEREÇO: Av. Ceci, 1800 - Lote 04 Gleba 06  
BAIRRO: Tamboré CEP: 06460120 - BARUERI/SP  
CNPJ: 56.994.502/0015-35  
PROCESSO: 25351.249190/2013-04 AUTORIZ/MS: 6Y33W011M73L (8.09507.6)  
ATIVIDADE/CLASSE  
ARMAZENAR: CORRELATOS  
DISTRIBUIR: CORRELATOS  
EXPEDIR: CORRELATOS  
EXPORTAR: CORRELATOS  
EMPRESA: S P COMÉRCIO E REPRESENTAÇÕES LTDA - me  
ENDEREÇO: RUA DO UNA, Nº 351  
BAIRRO: TELEGRAFO CEP: 66113200 - BELÉM/PA  
CNPJ: 04.552.011/0001-35  
PROCESSO: 25351.150215/2007-04 AUTORIZ/MS: G324MM8Y749X (8.03791.8)  
ATIVIDADE/CLASSE  
ARMAZENAR: CORRELATO  
DISTRIBUIR: CORRELATO  
EXPEDIR: CORRELATO  
EXPORTAR: CORRELATO  
IMPORTAR: CORRELATO  
EMPRESA: SUDESTE ARMAZÉNS GERAIS E LOGÍSTICA LTDA  
ENDEREÇO: AV. HENRY FORD 511 - ANEXO 563  
BAIRRO: MOOCA CEP: 03109001 - SÃO PAULO/SP  
CNPJ: 01.737.481/0001-85  
PROCESSO: 25351.138137/2005-08 AUTORIZ/MS: U4910M989M41 (8.02491.5)  
ATIVIDADE/CLASSE  
ARMAZENAR: CORRELATO  
EMPRESA: ORTONORTE ÓRTESE E PRÓTESE LTDA  
ENDEREÇO: RUA NEO ALVES MARTINS Nº 485  
BAIRRO: ZONA 03 CEP: 87050110 - MARINGÁ/PR  
CNPJ: 11.888.892/0001-25  
PROCESSO: 25351.314266/2011-08 AUTORIZ/MS: KOYXM291Y773 (8.07666.2)  
ATIVIDADE/CLASSE  
ARMAZENAR: CORRELATOS  
DISTRIBUIR: CORRELATOS  
EXPEDIR: CORRELATOS  
EMPRESA: HOSPFAR INDUSTRIA E COMERCIO DE PRODUTOS HOSPITALARES LTDA  
ENDEREÇO: RUA POTYRA N. 31 E 65  
BAIRRO: PRADO CEP: 50751310 - RECIFE/PE  
CNPJ: 26.921.908/0003-93  
PROCESSO: 25351.516210/2014-09 AUTORIZ/MS: L7813LH39865 (8.11007.5)  
ATIVIDADE/CLASSE  
ARMAZENAR: CORRELATOS  
DISTRIBUIR: CORRELATOS  
EXPEDIR: CORRELATOS  
TRANSPORTAR: CORRELATOS  
EMPRESA: BIOMAX REAGENTES E EQUIPAMENTOS EIRELI - EPP  
ENDEREÇO: Rua Tereza de Azevedo, 355 - Sala 101  
BAIRRO: Pinheiro CEP: 57057570 - MACEIÓ/AL  
CNPJ: 11.592.537/0001-04  
PROCESSO: 25351.605379/2010-09 AUTORIZ/MS: PW8XL0918X8L (8.06858.0)  
ATIVIDADE/CLASSE  
COMERCIALIZAR: CORRELATOS  
EMPRESA: GIL FARMA COMERCIAL FARMACÊUTICOS LTDA  
ENDEREÇO: RUA ACRE, Nº 97  
BAIRRO: IBIRAPUERA CEP: 45075075 - VITÓRIA DA CONQUISTA/BA  
CNPJ: 08.765.948/0001-40  
PROCESSO: 25351.017517/2014-10 AUTORIZ/MS: G8M773WML877 (8.10161.0)  
ATIVIDADE/CLASSE  
ARMAZENAR: CORRELATOS  
DISTRIBUIR: CORRELATOS  
EXPEDIR: CORRELATOS  
EMPRESA: Surgicol Importação e Exportação Ltda  
ENDEREÇO: RUA TIRADENTES, Nº 75, SALAS 61, 62, 63 E 64.  
BAIRRO: SANTA TEREZINHA CEP: 09780000 - SÃO BERNARDO DO CAMPO/SP  
CNPJ: 06.345.460/0001-38



<p>PROCESSO: 25351.700656/2009-11 G5L53HX6X85X (8.05891.6) ATIVIDADE/CLASSE DISTRIBUIR: CORRELATOS IMPORTAR: CORRELATOS TRANSPORTAR: CORRELATOS EMPRESA: COMÉRCIO E REPRESENTAÇÕES PRADO LTDA ENDEREÇO: TRAVESSA CASTELO BRANCO, Nº 2028 BAIRRO: GUAMÁ CEP: 66063000 - BELÉM/PA CNPJ: 05.049.432/0001-00 PROCESSO: 25010.000038/2005-15 AUTORIZ/MS: P794999X466L (8.02640.0) ATIVIDADE/CLASSE ARMAZENAR: CORRELATOS DISTRIBUIR: CORRELATOS EXPEDIR: CORRELATOS TRANSPORTAR: CORRELATOS EMPRESA: UPS SCS LOGISTICA(BRASIL)LTDA ENDEREÇO: AV DR ANTONIO JOÃO ABDALLA, 260 GALPÃO:400 PARTE:C ABERTURA:9 A 20 BAIRRO: EMPRESARIAL COLINA CEP: 07750020 - CAJAMAR/SP CNPJ: 00.462.691/0004-98 PROCESSO: 25351.071785/2015-18 AUTORIZ/MS: UKW688XW2W06 (8.11687.4) ATIVIDADE/CLASSE ARMAZENAR: CORRELATOS DISTRIBUIR: CORRELATOS EXPEDIR: CORRELATOS EMPRESA: tecmedic comércio de produtos médicos ltda ENDEREÇO: rua maestro cardim, 560 conjuntos 145,146, 211,212,213 BAIRRO: Liberdade CEP: 01323000 - SÃO PAULO/SP CNPJ: 05.638.301/0002-40 PROCESSO: 25351.093984/2014-18 AUTORIZ/MS: U025YH4L032X (8.10296.7) ATIVIDADE/CLASSE ARMAZENAR: CORRELATOS DISTRIBUIR: CORRELATOS EXPEDIR: CORRELATOS TRANSPORTAR: CORRELATOS EMPRESA: MALUCLER COMÉRCIO DE MATERIAIS MÉDICOS E HOSPITALARES LTDA ENDEREÇO: RUA GUAPUA, Nº 172 BAIRRO: MIRANDÓPOLIS CEP: 04050050 - SÃO PAULO/SP CNPJ: 56.821.069/0001-30 PROCESSO: 25351.068991/2004-19 AUTORIZ/MS: YX332XMX2LY2 (8.02098.9) ATIVIDADE/CLASSE ARMAZENAR: CORRELATO DISTRIBUIR: CORRELATO EXPEDIR: CORRELATO IMPORTAR: CORRELATO EMPRESA: REPRESENTA MATERIAIS CIRURGICOS MEDICOS E HOSPITALARES LTDA ENDEREÇO: RUA SENADOR JOSÉ HENRIQUE 224 BAIRRO: ILHA DO LEITE CEP: 50070030 - RECIFE/PE CNPJ: 12.891.935/0001-94 PROCESSO: 25351.438464/2011-24 AUTORIZ/MS: K9WW433X286L (8.07841.6) ATIVIDADE/CLASSE ARMAZENAR: CORRELATOS DISTRIBUIR: CORRELATOS EXPEDIR: CORRELATOS TRANSPORTAR: CORRELATOS EMPRESA: NQA INDUSTRIA, COMERCIO, IMPORTACAO, EXPORTACAO DE PRODUTOS MEDICOS E SERVICOS LTDA - ME ENDEREÇO: RUA WILLIAN BOOTH , 751 BAIRRO: BOQUEIRÃO CEP: 81650120 - CURITIBA/PR CNPJ: 10.257.856/0001-09 PROCESSO: 25023.029146/2010-27 AUTORIZ/MS: U459LY75Y60M (8.07877.1) ATIVIDADE/CLASSE ARMAZENAR: CORRELATO DISTRIBUIR: CORRELATO EMBALAR: CORRELATO EXPEDIR: CORRELATO FABRICAR: CORRELATO IMPORTAR: CORRELATOS REEMBALAR: CORRELATO EMPRESA: QUALITY FAST LOGISTICA E TRANSPORTES LTDA ENDEREÇO: CALÇADA SIRIUS, 24 - SALA 6A BAIRRO: ALPHAVILLE CEP: 06541050 - SANTANA DE PARNAÍBA/SP CNPJ: 11.927.488/0001-13 PROCESSO: 25351.221955/2011-28 AUTORIZ/MS: P9YXMX511707 (8.07550.1) ATIVIDADE/CLASSE TRANSPORTAR: CORRELATOS EMPRESA: SUPPORT MEDICAL COMERCIO DE MATERIAIS E EQUIP. MEDICOS EIRELI EPP ENDEREÇO: AV.ARYOSVALDO PEREIRA CINTRA , nº 229-A BAIRRO: GRUTA DE LOURDES CEP: 57052580 - MACEIÓ/AL CNPJ: 15.032.175/0001-58</p>	<p>PROCESSO: 25351.177995/2012-34 AUTORIZ/MS: UWXY373MH5X7 (8.08496.1) ATIVIDADE/CLASSE ARMAZENAR: CORRELATOS DISTRIBUIR: CORRELATOS EXPEDIR: CORRELATOS EMPRESA: Lupmed Comercial Distribuição &amp; Importação Ltda - EPP ENDEREÇO: AVENIDA SAGITÁRIO, Nº 138, SALA 1005 BAIRRO: ALPHAVILLE CONDE II CEP: 06473073 - BARUERI/SP CNPJ: 11.564.551/0001-02 PROCESSO: 25351.777512/2010-34 AUTORIZ/MS: U48X4M496205 (8.07184.7) ATIVIDADE/CLASSE ARMAZENAR: CORRELATOS DISTRIBUIR: CORRELATOS EXPEDIR: CORRELATOS EXPORTAR: CORRELATOS IMPORTAR: CORRELATOS EMPRESA: UCB BIOPHARMA S.A. ENDEREÇO: ALAMEDA ARAGUAIA , Nº 3833 BAIRRO: CENTRO EMPRESARIAL TAMBORÉ CEP: 06455000 - BARUERI/SP CNPJ: 64.711.500/0001-14 PROCESSO: 25351.012718/2003-41 AUTORIZ/MS: YXX38M1Y27W6 (8.01493.6) ATIVIDADE/CLASSE ARMAZENAR: CORRELATO DISTRIBUIR: CORRELATO EMBALAR: CORRELATO EXPORTAR: CORRELATO IMPORTAR: CORRELATO TRANSPORTAR: CORRELATO EMPRESA: NOROMED DISTRIBUIDORA DE MEDICAMENTOS E MATERIAIS HOSPITALARES LTDA. ENDEREÇO: Travessa José Mercante, nº 15 BAIRRO: Jardim Bervely CEP: 28460000 - MIRACEMA/RJ CNPJ: 12.391.412/0001-89 PROCESSO: 25351.736272/2013-49 AUTORIZ/MS: G54W5W91YW5H (8.10130.2) ATIVIDADE/CLASSE ARMAZENAR: CORRELATOS DISTRIBUIR: CORRELATOS EXPEDIR: CORRELATOS TRANSPORTAR: CORRELATOS EMPRESA: GC SOUTH AMERICA COMÉRCIO DE PRODUTOS DENTAIS LTDA ENDEREÇO: RUA HELIODORA 399 BAIRRO: SANTANA CEP: 02022051 - SÃO PAULO/SP CNPJ: 08.279.999/0001-61 PROCESSO: 25351.202974/2007-51 AUTORIZ/MS: U787666Y16H2 (8.03847.2) ATIVIDADE/CLASSE ARMAZENAR: CORRELATO DISTRIBUIR: CORRELATO EXPEDIR: CORRELATO IMPORTAR: CORRELATO EMPRESA: NEUROCIÊNCIAS COMÉRCIO E LOCAÇÃO DE PRODUTOS MÉDICOS LTDA ENDEREÇO: Rua Conde de Porto Alegre, 395 BAIRRO: Jardim 25 de Agosto CEP: 25070350 - DUQUE DE CAXIAS/RJ CNPJ: 07.764.288/0001-10 PROCESSO: 25351.262512/2009-57 AUTORIZ/MS: PM070X3LH60Y (8.05281.9) ATIVIDADE/CLASSE ARMAZENAR: CORRELATOS DISTRIBUIR: CORRELATOS EXPEDIR: CORRELATOS IMPORTAR: CORRELATOS EMPRESA: BMR MEDICAL LTDA - EPP ENDEREÇO: RODOVIA REGIS BITTENCOURT (BR-116) ACES- SO NORTE A CURITIBA, KM 1,4 - Nº 1.440 BAIRRO: CAMPO FUNDO CEP: 83430000 - CAMPINA GRANDE DO SUL/PR CNPJ: 07.213.544/0001-80 PROCESSO: 25023.000115/2006-61 AUTORIZ/MS: KM86XW884WX4 (8.02998.8) ATIVIDADE/CLASSE ARMAZENAR: CORRELATO DISTRIBUIR: CORRELATO EMBALAR: CORRELATO EXPEDIR: CORRELATO EXPORTAR: CORRELATO FABRICAR: CORRELATO IMPORTAR: CORRELATO REEMBALAR: CORRELATO EMPRESA: TREVÓ COMÉRCIO E DISTRIBUIÇÃO HOSPITALAR LTDA ENDEREÇO: RUA DESEMBARGADOR MARTINS PEREIRA, Nº 216 A-1 BAIRRO: GRAÇAS CEP: 52052220 - RECIFE/PE CNPJ: 08.675.509/0001-46 PROCESSO: 25351.499640/2008-71 AUTORIZ/MS: U3H71XLH2Y7Y (8.04600.4) ATIVIDADE/CLASSE</p>	<p>DISTRIBUIR: CORRELATOS EXPORTAR: CORRELATOS IMPORTAR: CORRELATOS TRANSPORTAR: CORRELATOS EMPRESA: RENATO CLORETTI RUGGERI - ME ENDEREÇO: RUA CANDIDO DE LEAO 45 - ANDAR 6 CONJ 604 BAIRRO: CENTRO CEP: 80020050 - CURITIBA/PR CNPJ: 01.864.268/0001-34 PROCESSO: 25351.357284/2013-75 AUTORIZ/MS: G2W180M068W2 (8.09625.3) ATIVIDADE/CLASSE ARMAZENAR: CORRELATOS DISTRIBUIR: CORRELATOS EXPEDIR: CORRELATOS IMPORTAR: CORRELATOS EMPRESA: MCI COMERCIO DE MATERIAIS CIRÚRGICOS EIRELI ENDEREÇO: RUA MOSSORÓ, Nº 576, SALA 12 BAIRRO: TIROL CEP: 59020090 - NATAL/RN CNPJ: 03.314.511/0001-76 PROCESSO: 25351.051096/2003-76 AUTORIZ/MS: P303048W0723 (8.01734.9) ATIVIDADE/CLASSE DISTRIBUIR: CORRELATO EMPRESA: CIRURGICA MONTEBELLO LTDA ENDEREÇO: RUA COSMORAMA, 710 BAIRRO: BOA VIAGEM CEP: 51030640 - RECIFE/PE CNPJ: 08.674.752/0001-40 PROCESSO: 25351.510622/2007-77 AUTORIZ/MS: U3H728MWL80M (8.04127.1) ATIVIDADE/CLASSE ARMAZENAR: CORRELATO DISTRIBUIR: CORRELATO EXPEDIR: CORRELATO TRANSPORTAR: CORRELATO EMPRESA: K. E. COMÉRCIO DE PRODUTOS MÉDICOS E HOSPITALARES LTDA - EPP ENDEREÇO: TV MACEIO, 265 BAIRRO: NOSSA SENHORA DAS GRAÇAS CEP: 69057011 - MANAUS/AM CNPJ: 07.443.753/0001-10 PROCESSO: 25351.397934/2011-81 AUTORIZ/MS: K5L60422HX-LY (8.07901.3) ATIVIDADE/CLASSE ARMAZENAR: CORRELATOS DISTRIBUIR: CORRELATOS EXPEDIR: CORRELATOS EMPRESA: PRO-NEO COMERCIO DE PRODUTOS HOSPITALARES LTDA - EPP ENDEREÇO: RUA DIARIOS ASSOCIADOS Nº 90, SALA 14 BAIRRO: SANTA PAULA CEP: 09541020 - SÃO CAETANO DO SUL/SP CNPJ: 09.411.953/0001-17 PROCESSO: 25351.440496/2009-84 AUTORIZ/MS: UM88Y1465WH7 (8.05559.1) ATIVIDADE/CLASSE ARMAZENAR: CORRELATOS DISTRIBUIR: CORRELATOS EXPEDIR: CORRELATOS EMPRESA: DNLC INDÚSTRIA E COMÉRCIO DE EQUIPAMENTOS MÉDICOS LTDA - EPP ENDEREÇO: AV. GETÚLIO VARGAS, Nº 930, BLOCO 2B BAIRRO: CENTRO CEP: 18130430 - SÃO ROQUE/SP CNPJ: 07.659.043/0001-22 PROCESSO: 25351.889713/2008-89 AUTORIZ/MS: U7M69824X3M8 (8.05090.9) ATIVIDADE/CLASSE EXPORTAR: CORRELATOS FABRICAR: CORRELATOS IMPORTAR: CORRELATOS EMPRESA: MRM FAZZINI FACUNDES TRANSPORTES - EPP ENDEREÇO: RUA SALVIANO JOSÉ DA SILVA Nº 250 BAIRRO: ELDORADO CEP: 12238573 - SÃO JOSÉ DOS CAMPOS/SP CNPJ: 97.554.090/0001-02 PROCESSO: 25351.175202/2013-92 AUTORIZ/MS: 9W851H496HH7 (8.09357.8) ATIVIDADE/CLASSE TRANSPORTAR: CORRELATOS EMPRESA: AUDIO CENTER RIBEIRAO PRETO COMERCIO DE APARELHOS AUDITIVOS LTDA-me ENDEREÇO: RUA VISCONDE DE INHAUMA, Nº580, CONJUNTO 902 BAIRRO: CENTRO CEP: 14010910 - RIBEIRÃO PRETO/SP CNPJ: 04.894.968/0001-60 PROCESSO: 25351.011323/2005-92 AUTORIZ/MS: U3744Y2W0XH2 (8.02340.3) ATIVIDADE/CLASSE ARMAZENAR: CORRELATO DISTRIBUIR: CORRELATO EXPEDIR: CORRELATO EMPRESA: PLEION INDUSTRIA E COMERCIO DE PLÁSTICOS LTDA ENDEREÇO: AVENIDA GRIMALDO TOLAINI, 931 BAIRRO: VOTUPOCA CEP: 06443009 - BARUERI/SP CNPJ: 65.910.689/0001-37</p>
---	---	---



BAIRRO: VILA IZABEL CEP: 80320090 - CURITIBA/PR  
 CNPJ: 78.467.669/0001-85  
 PROCESSO: 25351.658887/2015-81 AUTORIZ/MS: Y57498YX9MM7 (8.12924.9)  
 ATIVIDADE/CLASSE  
 ARMAZENAR: CORRELATOS  
 EXPEDIR: CORRELATOS  
 IMPORTAR: CORRELATOS  
 EMPRESA: NewHarbor Importação e Comércio LTDA  
 ENDEREÇO: Rua Nunes Machado, 472, 1º andar - Conjunto 107  
 BAIRRO: Centro CEP: 80250000 - CURITIBA/PR  
 CNPJ: 21.584.515/0001-56  
 PROCESSO: 25351.631089/2015-82 AUTORIZ/MS: 1X319598L576 (8.12956.0)  
 ATIVIDADE/CLASSE  
 ARMAZENAR: CORRELATOS  
 DISTRIBUIR: CORRELATOS  
 EXPEDIR: CORRELATOS  
 IMPORTAR: CORRELATOS  
 EMPRESA: PLASMABIO PRODUTOS MÉDICOS HOSPITALARES LTDA-ME  
 ENDEREÇO: RUA PRIMEIRO DE MAIO, Nº 67 - SALA302  
 BAIRRO: CENTRO CEP: 28035145 - CAMPOS DOS GOYTACAZES/RJ  
 CNPJ: 01.043.791/0001-08  
 PROCESSO: 25351.682997/2015-84 AUTORIZ/MS: KK3MXL60L22W (8.12974.1)  
 ATIVIDADE/CLASSE  
 ARMAZENAR: CORRELATOS  
 DISTRIBUIR: CORRELATOS  
 EXPEDIR: CORRELATOS  
 EMPRESA: SUPRA DISTRIBUIDORA LTDA - EPP  
 ENDEREÇO: RUA ALARICO DE FREITAS, Nº 282/ CASA 01  
 BAIRRO: SÃO TARCÍSIO CEP: 36052080 - JUIZ DE FORA/MG  
 CNPJ: 14.792.179/0001-71  
 PROCESSO: 25351.681417/2015-90 AUTORIZ/MS: P47Y3921W632 (8.12978.6)  
 ATIVIDADE/CLASSE  
 ARMAZENAR: CORRELATOS  
 DISTRIBUIR: CORRELATOS  
 EXPEDIR: CORRELATOS  
 EMPRESA: FORMOSA SUPERMERCADOS E MAGAZINE LTDA  
 ENDEREÇO: TRAVESSA SN-17, S/Nº (COND.FORMOSA CIDADE NOVA/CONJ.CIDADE NOVA IV) - 2º ANDAR, SALA "A"  
 BAIRRO: COQUEIRO CEP: 67133000 - ANANINDEUA/PA  
 CNPJ: 63.864.771/0015-42  
 PROCESSO: 25351.339460/2015-95 AUTORIZ/MS: 51X3YMLX6LL3 (8.12972.4)  
 ATIVIDADE/CLASSE  
 ARMAZENAR: CORRELATOS  
 DISTRIBUIR: CORRELATOS  
 EXPEDIR: CORRELATOS  
 EMPRESA: SUPRA DISTRIBUIDORA LTDA - EPP  
 ENDEREÇO: RUA ALARICO DE FREITAS, Nº 282/ CASA 01  
 BAIRRO: SÃO TARCÍSIO CEP: 36052080 - JUIZ DE FORA/MG  
 CNPJ: 14.792.179/0001-71  
 PROCESSO: 25351.681423/2015-01 AUTORIZ/MS: 3.06658.8  
 ATIVIDADE/CLASSE  
 ARMAZENAR: SANEANTE DOMIS.  
 DISTRIBUIR: SANEANTE DOMIS.  
 EXPEDIR: SANEANTE DOMIS.  
 EMPRESA: R M LANZA DOS SANTOS COMERCIO - EPP  
 ENDEREÇO: RUA CAIÇARA, Nº 93  
 BAIRRO: VAPABUÇU CEP: 35701157 - SETE LAGOAS/MG  
 CNPJ: 21.767.486/0001-68  
 PROCESSO: 25351.602397/2015-03 AUTORIZ/MS: 3.06646.6  
 ATIVIDADE/CLASSE  
 ARMAZENAR: SANEANTE DOMIS.  
 DISTRIBUIR: SANEANTE DOMIS.  
 EXPEDIR: SANEANTE DOMIS.  
 EMPRESA: ELSON S PRODUTOS ALIMENTICIOS LTDA  
 ENDEREÇO: ROD BR-262 KM 09 S/N  
 BAIRRO: VILA BETHANIA CEP: 29136010 - VIANA/ES  
 CNPJ: 28.135.184/0001-16  
 PROCESSO: 25351.680029/2015-12 AUTORIZ/MS: 3.06654.3  
 ATIVIDADE/CLASSE  
 ARMAZENAR: SANEANTE DOMIS.  
 DISTRIBUIR: SANEANTE DOMIS.  
 EXPEDIR: SANEANTE DOMIS.  
 EMPRESA: MM QUÍMICA FABRICAÇÃO E COMÉRCIO DE PRODUTOS DE LIMPEZA LTDA - ME  
 ENDEREÇO: RUA AMADOR AGUIAR, Nº 1302  
 BAIRRO: DIST INDUSTRIAL LONEL BEDIN CEP: 78890000 - SORRISO/MT  
 CNPJ: 17.105.737/0001-71  
 PROCESSO: 25351.666979/2015-18 AUTORIZ/MS: 3.06650.9  
 ATIVIDADE/CLASSE  
 ARMAZENAR: SANEANTE DOMIS.  
 DISTRIBUIR: SANEANTE DOMIS.  
 EMBALAR: SANEANTE DOMIS.  
 EXPEDIR: SANEANTE DOMIS.  
 FABRICAR: SANEANTE DOMIS.  
 FRACIONAR: SANEANTE DOMIS.  
 REEMBALAR: SANEANTE DOMIS.  
 EMPRESA: BIO QUÍMICA FARMACEUTICA INDÚSTRIA E COMÉRCIO EIRELI - EPP  
 ENDEREÇO: EST MUNICIPAL ENGENHEIRO ABILIO GODIN PEREIRA, 72 - GALPÃO 03  
 BAIRRO: TABOÃO CEP: 08771000 - MOGI DAS CRUZES/SP

CNPJ: 18.405.804/0001-36  
 PROCESSO: 25351.661686/2015-22 AUTORIZ/MS: 3.06642.1  
 ATIVIDADE/CLASSE  
 ARMAZENAR: SANEANTE DOMIS.  
 DISTRIBUIR: SANEANTE DOMIS.  
 EMBALAR: SANEANTE DOMIS.  
 EXPEDIR: SANEANTE DOMIS.  
 FABRICAR: SANEANTE DOMIS.  
 FRACIONAR: SANEANTE DOMIS.  
 REEMBALAR: SANEANTE DOMIS.  
 EMPRESA: GILMAR DE SOUZA - ME  
 ENDEREÇO: rua saldanha marinho, nº 3534  
 BAIRRO: vila aurora CEP: 15014300 - SÃO JOSÉ DO RIO PRETO/SP  
 CNPJ: 59.430.306/0001-20  
 PROCESSO: 25351.679620/2015-45 AUTORIZ/MS: 3.06655.7  
 ATIVIDADE/CLASSE  
 ARMAZENAR: SANEANTE DOMIS.  
 DISTRIBUIR: SANEANTE DOMIS.  
 EXPEDIR: SANEANTE DOMIS.  
 EMPRESA: Quimar Comércio de Produtos Químicos e Tratamento de Água LTDA - ME  
 ENDEREÇO: Av. Senador Metelo Nº 1180  
 BAIRRO: Porto CEP: 78020600 - CUIABÁ/MT  
 CNPJ: 11.387.627/0001-63  
 PROCESSO: 25351.590281/2015-49 AUTORIZ/MS: 3.06647.0  
 ATIVIDADE/CLASSE  
 ARMAZENAR: SANEANTE DOMIS.  
 EXPEDIR: SANEANTE DOMIS.  
 IMPORTAR: SANEANTE DOMIS.  
 EMPRESA: Udiclean Distribuidora de Produtos Embalados Ltda ME  
 ENDEREÇO: RUA AMAPÁ Nº 16  
 BAIRRO: SANTA ROSA CEP: 38401248 - UBERLÂNDIA/MG  
 CNPJ: 97.521.649/0001-90  
 PROCESSO: 25351.405774/2015-51 AUTORIZ/MS: 3.06641.8  
 ATIVIDADE/CLASSE  
 ARMAZENAR: SANEANTE DOMIS.  
 DISTRIBUIR: SANEANTE DOMIS.  
 EXPEDIR: SANEANTE DOMIS.  
 EMPRESA: VIA MEDICAMENTOS COMÉRCIO E CONSULTORIA EM SAUDE LTDA  
 ENDEREÇO: Rua 103 lotes 14, 15 e 16 S/N Rod Ico a Iguatu  
 BAIRRO: Conjunto Gama CEP: 63430000 - ICÓ/CE  
 CNPJ: 10.495.121/0001-05  
 PROCESSO: 25351.681431/2015-69 AUTORIZ/MS: 3.06656.1  
 ATIVIDADE/CLASSE  
 ARMAZENAR: SANEANTE DOMIS.  
 DISTRIBUIR: SANEANTE DOMIS.  
 EXPEDIR: SANEANTE DOMIS.  
 EMPRESA: MARIA CIRENE DA SILVA RODRIGUES-ME  
 ENDEREÇO: R-02, N-430, CONJUNTO JARDIM CASTELÃO  
 BAIRRO: PASSARÉ CEP: 60862130 - FORTALEZA/CE  
 CNPJ: 06.258.707/0001-89  
 PROCESSO: 25351.676715/2015-71 AUTORIZ/MS: 3.06653.0  
 ATIVIDADE/CLASSE  
 ARMAZENAR: SANEANTE DOMIS.  
 DISTRIBUIR: SANEANTE DOMIS.  
 EMBALAR: SANEANTE DOMIS.  
 EXPEDIR: SANEANTE DOMIS.  
 FABRICAR: SANEANTE DOMIS.  
 EMPRESA: JOSÉ CLAUDIO MOZARDO EPP  
 ENDEREÇO: ALAMEDA DR. OCTAVIO PINHEIRO BRISOLA 6-31  
 BAIRRO: VILA SANTA TEREZA CEP: 17012059 - BAURU/SP  
 CNPJ: 00.248.232/0001-63  
 PROCESSO: 25351.677837/2015-75 AUTORIZ/MS: 3.06652.6  
 ATIVIDADE/CLASSE  
 ARMAZENAR: SANEANTE DOMIS.  
 DISTRIBUIR: SANEANTE DOMIS.  
 EXPEDIR: SANEANTE DOMIS.  
 EMPRESA: LUCIANO T. TONETTO COLNAGO - EPP  
 ENDEREÇO: Rua Siqueira Campos, 1236  
 BAIRRO: Vila Nova CEP: 19010062 - PRESIDENTE PRUDENTE/SP  
 CNPJ: 66.911.355/0001-40  
 PROCESSO: 25351.682984/2015-85 AUTORIZ/MS: 3.06657.4  
 ATIVIDADE/CLASSE  
 ARMAZENAR: SANEANTE DOMIS.  
 DISTRIBUIR: SANEANTE DOMIS.  
 EXPEDIR: SANEANTE DOMIS.  
 EMPRESA: PR COMERCIO VAREJISTA DE MATERIAIS DE LIMPEZA LTDA - ME  
 ENDEREÇO: Rau dos Caicós, Nº 2305- Casa A  
 BAIRRO: Nossa Senhora de Nazaré CEP: 59060700 - NATAL/RN  
 CNPJ: 06.978.872/0001-05  
 PROCESSO: 25351.666952/2015-91 AUTORIZ/MS: 3.06648.3  
 ATIVIDADE/CLASSE  
 ARMAZENAR: SANEANTE DOMIS.  
 DISTRIBUIR: SANEANTE DOMIS.  
 EXPEDIR: SANEANTE DOMIS.  
 EMPRESA: cv medical eireli- me  
 ENDEREÇO: rua caetano munhoz da rocha, 339  
 BAIRRO: ouro verde CEP: 83606206 - CAMPO LARGO/PR  
 CNPJ: 22.888.698/0001-66  
 PROCESSO: 25351.652051/2015-91 AUTORIZ/MS: 3.06636.1  
 ATIVIDADE/CLASSE  
 ARMAZENAR: SANEANTE DOMIS.  
 DISTRIBUIR: SANEANTE DOMIS.  
 EXPEDIR: SANEANTE DOMIS.

EMPRESA: PRODETER MT NORTE PRODUTOS PARA HIGIENIZAÇÃO LTDA EPP  
 ENDEREÇO: AVENIDA GENERAL MELLO - 1711 - GALPÃO E  
 BAIRRO: CAMPO VELHO CEP: 78065290 - CUIABÁ/MT  
 CNPJ: 12.756.344/0001-04  
 PROCESSO: 25351.523576/2015-58 AUTORIZ/MS: 3.06596.3  
 ATIVIDADE/CLASSE  
 ARMAZENAR: SANEANTE DOMIS.  
 DISTRIBUIR: SANEANTE DOMIS.  
 EXPEDIR: SANEANTE DOMIS.  
 Total de Empresas : 71

#### RESOLUÇÃO - RE Nº 3.169, DE 20 DE NOVEMBRO DE 2015

O Diretor da Agência Nacional de Vigilância Sanitária, no uso das atribuições que lhe conferem o Decreto de nomeação de 9 de maio de 2014, da Presidenta da República, publicado no DOU de 12 de maio de 2014, e a Resolução da Diretoria Colegiada - RDC Nº 46, de 22 de outubro de 2015, tendo em vista o disposto no inciso III do art. 52 e no inciso I, § 1º do art. 59 do Regimento Interno da ANVISA, aprovado nos termos da Resolução da Diretoria Colegiada - RDC Nº 29 de 21 de julho de 2015, publicada no DOU de 23 de julho de 2015, resolve:

Art. 1º. Alterar a Autorização de Funcionamento das Empresas constantes no anexo desta Resolução.

Art. 2º Esta Resolução entra em vigor na data de sua publicação.

JOSÉ CARLOS MAGALHÃES DA SILVA  
 MOUTINHO

#### ANEXO

EMPRESA: VIDFARMA INDÚSTRIA DE MEDICAMENTOS LTDA  
 ENDEREÇO: RODOVIA BR 232 KM 63 S/Nº  
 BAIRRO: PARQUE INDUSTRIAL CEP: 55630000 - POMBOS/PE  
 CNPJ: 03.993.167/0001-99  
 PROCESSO: 25351.083639/2012-14 AUTORIZ/MS: 2.06289.5  
 ATIVIDADE/CLASSE  
 ARMAZENAR: COSMÉTICOS/PERFUMES/PRODUTOS DE HIGIENE  
 DISTRIBUIR: COSMÉTICOS/PERFUMES/PRODUTOS DE HIGIENE  
 EMBALAR: COSMÉTICOS/PERFUMES/PRODUTOS DE HIGIENE  
 EXPEDIR: COSMÉTICOS/PERFUMES/PRODUTOS DE HIGIENE  
 FABRICAR: COSMÉTICOS/PERFUMES/PRODUTOS DE HIGIENE  
 FRACIONAR: COSMÉTICOS/PERFUMES/PRODUTOS DE HIGIENE  
 IMPORTAR: COSMÉTICOS/PERFUMES/PRODUTOS DE HIGIENE  
 REEMBALAR: COSMÉTICOS/PERFUMES/PRODUTOS DE HIGIENE  
 EMPRESA: HM INDUSTRIA E COMERCIO DE PRODUTOS DE BELEZA LTDA - ME  
 ENDEREÇO: RUA FRANCISCO SILVEIRA BITENCOURT, Nº 1265, DEP 03  
 BAIRRO: SARANDI CEP: 91150010 - PORTO ALEGRE/RS  
 CNPJ: 05.847.170/0001-20  
 PROCESSO: 25352.006439/2009-37 AUTORIZ/MS: 2.05108.3  
 ATIVIDADE/CLASSE  
 ARMAZENAR: COSMÉTICOS/PERFUME/PRODUTOS DE HIGIENE  
 EMBALAR: COSMÉTICOS/PERFUME/PRODUTOS DE HIGIENE  
 EXPEDIR: COSMÉTICOS/PERFUME/PRODUTOS DE HIGIENE  
 EXPORTAR: COSMÉTICOS/PERFUMES/PRODUTOS DE HIGIENE  
 FABRICAR: COSMÉTICOS/PERFUME/PRODUTOS DE HIGIENE  
 FRACIONAR: COSMÉTICOS/PERFUME/PRODUTOS DE HIGIENE  
 REEMBALAR: COSMÉTICOS/PERFUME/PRODUTOS DE HIGIENE  
 EMPRESA: CIRURGICA MONTEBELLO LTDA  
 ENDEREÇO: RUA COSMORAMA, 710  
 BAIRRO: BOA VIAGEM CEP: 51030640 - RECIFE/PE  
 CNPJ: 08.674.752/0001-40  
 PROCESSO: 25351.487055/2014-41 AUTORIZ/MS: 2.07584.0  
 ATIVIDADE/CLASSE  
 ARMAZENAR: COSMÉTICOS/PERFUMES/PROD. DE HIGIENE  
 DISTRIBUIR: COSMÉTICOS/PERFUMES/PROD. DE HIGIENE  
 EXPEDIR: COSMÉTICOS/PERFUMES/PROD. DE HIGIENE  
 TRANSPORTAR: COSMÉTICOS/PERFUMES/PROD. DE HIGIENE  
 EMPRESA: VULT COMÉRCIO DE COSMÉTICOS LTDA - EPP  
 ENDEREÇO: AVENIDA RICIERI JOSE MARCATTO Nº 826  
 BAIRRO: VILA SUISSA CEP: 08810020 - MOGI DAS CRUZES/SP  
 CNPJ: 05.685.590/0001-57  
 PROCESSO: 25351.027751/2004-56 AUTORIZ/MS: 2.03716.1  
 ATIVIDADE/CLASSE  
 DISTRIBUIR: COSMÉTICOS/PERFUMES/PRODUTOS DE HIGIENE  
 TRANSPORTAR: COSMÉTICOS/PERFUMES/PRODUTOS DE HIGIENE  
 EMPRESA: MARCINICHEN FARMACÊUTICA LTDA.

## ANEXO

Fabricante: Alcon Research Ltd  
Endereço: 6201 South Freeway - Fort Worth - TX 76134, Estados Unidos da América  
Solicitante: Novartis Biociências S.A. CNPJ: 56.994.502/0001-30  
Autorização: 8.01534-8 Expediente: 1131266/18-1  
Certificado de Boas Práticas de Fabricação de Produtos para Saúde:  
Materiais de uso médico da classe III e IV.

Fabricante: B.M. Tech. Worldwide Co., Ltd.  
Endereço: #609, #808, #1001-1007, Jungang Induspia 5-cha, 137 Sagimakgol-ro, Jungwon-gu, Seongnam-s - Gyeonggi-do, 13202, Coreia do Sul  
Solicitante: GE Healthcare do Brasil Com. Serv. Equip.Médico-Hospitalares Ltda. CNPJ: 00.029.372/0001-40  
Autorização: 8.00.353-6 Expediente: 1112783/18-0  
Certificado de Boas Práticas de Fabricação de Produtos para Saúde:  
Equipamentos de uso médico da classe III.

Fabricante: DMR Indústria e Comércio de Materiais Odontológicos Ltda. CNPJ: 11.812.152/0001-05  
Endereço: Rua Projetada 19, Quadra 2J, lotes 17 e 19 - Parque das Nações, Parnamirim - RN CEP: 59156-990  
Autorização: 8.09840-5 Expediente: 095207/18-6  
Certificado de Boas Práticas de Fabricação de Produtos para Saúde:  
Materiais de uso médico da classe III.

Fabricante: HTM Indústria de Equipamentos Eletro-Eletrônicos Ltda. CNPJ: 03.271.206/0001-44  
Endereço: Avenida Rio Nilo, 209 - Jardim Figueira, Amparo - SP CEP: 13904-380  
Autorização: 8.02.124-8 Expediente: 0999947/18-7  
Certificado de Boas Práticas de Fabricação de Produtos para Saúde:  
Equipamentos de uso médico da classe III.

Fabricante: Odontofix Indústria e Comércio de Material Odontológico CNPJ: 58.949.579/0001-13  
Endereço: Rua Benedicta Rodrigues Domingos, 358 - Pq. Ind. Lagoinha, Ribeirão Preto - SP CEP: 14095-050  
Autorização: 1.03.327-9 Expediente: 1108468/18-5  
Certificado de Boas Práticas de Fabricação de Produtos para Saúde:  
Materiais de uso médico da classe III.

Fabricante: Procion Industria e Comercio Ltda. CNPJ: 69.092.591/0001-70  
Endereço: Rua França, 1940 - Vila Elisa, Ribeirão Preto - SP CEP: 14075-490  
Autorização: 8.01.276-7 Expediente: 0845051/18-0  
Certificado de Boas Práticas de Fabricação de Produtos para Saúde:  
Equipamentos de uso médico da classe III.

Fabricante: Protec Export Indústria, Comércio, Importação e Exportação de Equipamentos Médicos Hospitalares Ltda. CNPJ: 06.207.441/0001-45  
Endereço: Rodovia Bunjiro Nakao, 49800 - Chácara Remanso, Cotia - SP CEP: 06726-300  
Autorização: 8.04.351-4 Expediente: 1067689/18-9  
Certificado de Boas Práticas de Fabricação de Produtos para Saúde:  
Materiais e Equipamentos de uso médico da classe III.

Fabricante: Qiagen GmbH  
Endereço: Qiagen Strasse 1 - D-40724 - Hilden, Alemanha  
Solicitante: Qiagen Biotecnologia Brasil Ltda. CNPJ: 01.334.250/0001-20  
Autorização: 1.03.222-5 Expediente: 0887886/18-2  
Certificado de Boas Práticas de Fabricação de Produtos para Saúde:  
Produtos para diagnóstico de uso in vitro da classe III.

## COORDENAÇÃO DE AUTORIZAÇÃO DE FUNCIONAMENTO DE EMPRESAS

## RESOLUÇÃO-RE Nº 1.348, DE 23 DE MAIO DE 2019

A Coordenadora de Autorização de Funcionamento de Empresas, no uso das atribuições que lhe confere o art. 169, aliado ao art. 54, I, §1º do Regimento Interno aprovado pela Resolução da Diretoria Colegiada - RDC nº 255, de 10 de dezembro de 2018, resolve:

Art. 1º. Conceder Autorização de Funcionamento para Empresas constantes no anexo desta Resolução.

Art. 2º Esta Resolução entra em vigor na data de sua publicação.

ROBERTA MENESES MARQUEZ DE AMORIM

## ANEXO

EMPRESA: ORIENTE FARMACÊUTICA COMÉRCIO IMPORTAÇÃO E EXPORTAÇÃO LTDA  
ENDEREÇO: AVENIDA JOSÉ JULIO DA COSTA, 1300  
BAIRRO: IGUAÇU CEP: 35162082 - IPATINGA/MG  
CNPJ: 38.681.730/0001-78  
PROCESSO: 25351.115125/2019-01 AUTORIZ/MS: 4.00881.7  
ATIVIDADE/CLASSE  
ARMAZENAR: COSMÉTICOS/PRODUTOS DE HIGIENE  
DISTRIBUIR: COSMÉTICOS/PRODUTOS DE HIGIENE  
EXPEDIR: COSMÉTICOS/PRODUTOS DE HIGIENE

EMPRESA: PRAIANA COMÉRCIO DE PRODUTOS HOSPITALARES LTDA.  
ENDEREÇO: RUA 3.300, 381  
BAIRRO: CENTRO CEP: 88330272 - BALNEÁRIO CAMBORIÚ/SC  
CNPJ: 82.858.903/0001-72  
PROCESSO: 25351.070537/2019-04 AUTORIZ/MS: 4.00804.1  
ATIVIDADE/CLASSE  
ARMAZENAR: COSMÉTICOS/PRODUTOS DE HIGIENE  
DISTRIBUIR: COSMÉTICOS/PRODUTOS DE HIGIENE  
EXPEDIR: COSMÉTICOS/PRODUTOS DE HIGIENE

EMPRESA: MOLIMED HOSPITALAR COMERCIO DE MATERIAIS MEDICOS LTDA  
ENDEREÇO: RUA GENOEFA TRIDICO, 211 CASA  
BAIRRO: RESIDENCIAL JOSÉ LINO CEP: 15108000 - IPIGUÁ/SP  
CNPJ: 31.913.075/0001-97  
PROCESSO: 25351.112205/2019-04 AUTORIZ/MS: 4.00878.8  
ATIVIDADE/CLASSE  
ARMAZENAR: COSMÉTICOS/PERFUMES/PRODUTOS DE HIGIENE  
DISTRIBUIR: COSMÉTICOS/PERFUMES/PRODUTOS DE HIGIENE  
EXPEDIR: COSMÉTICOS/PERFUMES/PRODUTOS DE HIGIENE

EMPRESA: GDS MARCAS DISTRIBUIDORA DE COSMÉTICOS LTDA  
ENDEREÇO: ALAMEDA AFRICA, 337 - GALPÃO G2  
BAIRRO: POLO EMPRESARIAL TAMBORE CEP: 06543306 - SANTANA DE PARNAÍBA/SP  
CNPJ: 26.775.701/0001-96  
PROCESSO: 25351.105356/2019-06 AUTORIZ/MS: 4.00864.9  
ATIVIDADE/CLASSE  
ARMAZENAR: COSMÉTICOS/PERFUMES/PRODUTOS DE HIGIENE  
DISTRIBUIR: COSMÉTICOS/PERFUMES/PRODUTOS DE HIGIENE  
EXPEDIR: COSMÉTICOS/PERFUMES/PRODUTOS DE HIGIENE

EMPRESA: IMBATIVEL TRANSPORTE LTDA ME  
ENDEREÇO: RUA VIRGILIO DA SILVA FAGUNDES, 662 SALA 01  
BAIRRO: SANTA TEREZINHA CEP: 13411083 - PIRACICABA/SP

CNPJ: 16.587.022/0001-30  
PROCESSO: 25351.205571/2019-06 AUTORIZ/MS: 4.00866.6  
ATIVIDADE/CLASSE  
TRANSPORTAR: COSMÉTICOS/PERFUMES/PRODUTOS DE HIGIENE

EMPRESA: MORI MAKEUP COMERCIO DE COSMETICOS EIRELI  
ENDEREÇO: Avenida 11,1685  
BAIRRO: Consolação CEP: 13503390 - RIO CLARO/SP  
CNPJ: 15.367.070/0001-50  
PROCESSO: 25351.070505/2019-09 AUTORIZ/MS: 4.00802.4  
ATIVIDADE/CLASSE  
ARMAZENAR: COSMÉTICOS/PRODUTOS DE HIGIENE  
DISTRIBUIR: COSMÉTICOS/PRODUTOS DE HIGIENE  
EXPEDIR: COSMÉTICOS/PRODUTOS DE HIGIENE

EMPRESA: TAURUS TRANSPORTES E LOGISTICA LTDA  
ENDEREÇO: A ADE CONJUNTO 25 LOTE 09  
BAIRRO: AREA DE DESENVOLVIMENTO ECONOM CEP: 71990540 - AGUAS CLARAS/DF  
CNPJ: 23.188.815/0001-41  
PROCESSO: 25351.115118/2019-09 AUTORIZ/MS: 4.00847.1  
ATIVIDADE/CLASSE  
TRANSPORTAR: COSMÉTICOS/PERFUMES/PRODUTOS DE HIGIENE

EMPRESA: BioCellTis Pesquisa, desenvolvimento e Inovação em bioengenharia Ltda  
ENDEREÇO: Rodovia José Carlos Daux, 5326  
BAIRRO: Saco Grande CEP: 88032005 - FLORIANÓPOLIS/SC  
CNPJ: 11.116.124/0001-53  
PROCESSO: 25351.208718/2019-10 AUTORIZ/MS: 4.00840.5  
ATIVIDADE/CLASSE  
ARMAZENAR: COSMÉTICOS/PERFUMES/PRODUTOS DE HIGIENE  
DISTRIBUIR: COSMÉTICOS/PERFUMES/PRODUTOS DE HIGIENE  
EMBALAR: COSMÉTICOS/PERFUMES/PRODUTOS DE HIGIENE  
EXPEDIR: COSMÉTICOS/PERFUMES/PRODUTOS DE HIGIENE  
FRACIONAR: COSMÉTICOS/PERFUMES/PRODUTOS DE HIGIENE  
REEMBALAR: COSMÉTICOS/PERFUMES/PRODUTOS DE HIGIENE

EMPRESA: FRANS DENTAL PRODUTOS ODONTOLÓGICOS LTDA - EPP  
ENDEREÇO: Rua Dronsfield, 259, andar 1.  
BAIRRO: Lapa CEP: 05074000 - SÃO PAULO/SP  
CNPJ: 17.493.267/0001-60  
PROCESSO: 25351.118780/2019-11 AUTORIZ/MS: 4.00897.3  
ATIVIDADE/CLASSE  
ARMAZENAR: COSMÉTICOS/PRODUTOS DE HIGIENE  
DISTRIBUIR: COSMÉTICOS/PRODUTOS DE HIGIENE  
EXPEDIR: COSMÉTICOS/PRODUTOS DE HIGIENE

EMPRESA: NEW FACE INDUSTRIA DE COSMETICOS DA AMAZONIA LTDA  
ENDEREÇO: RUA BEIJA-FLOR, 1950  
BAIRRO: LIBERDADE CEP: 76967504 - CACOAL/RO  
CNPJ: 32.181.979/0001-38  
PROCESSO: 25351.229135/2019-14 AUTORIZ/MS: 4.00844.0  
ATIVIDADE/CLASSE  
ARMAZENAR: COSMÉTICOS  
DISTRIBUIR: COSMÉTICOS  
EMBALAR: COSMÉTICOS  
EXPEDIR: COSMÉTICOS  
FABRICAR: COSMÉTICOS  
FRACIONAR: COSMÉTICOS  
REEMBALAR: COSMÉTICOS

EMPRESA: QUICK DELIVERY SAO PAULO ENTREGAS RAPIDAS DE ENCOMENDAS LTDA - EPP  
ENDEREÇO: RUA CAIAPÓS, 242  
BAIRRO: VILA ANASTÁCIO CEP: 05094000 - SÃO PAULO/SP  
CNPJ: 14.539.546/0001-20  
PROCESSO: 25351.252897/2019-14 AUTORIZ/MS: 4.00888.2  
ATIVIDADE/CLASSE  
TRANSPORTAR: COSMÉTICOS/PRODUTOS DE HIGIENE

EMPRESA: NANOMED - Nanotecnologia em Saúde e Bem-estar - EIRELI  
ENDEREÇO: AV TEIXEIRA DE BARROS, 887 PAVMTO1  
BAIRRO: VILA PRADO CEP: 13574033 - SÃO CARLOS/SP  
CNPJ: 14.952.878/0001-31  
PROCESSO: 25351.249114/2019-15 AUTORIZ/MS: 4.00848.4  
ATIVIDADE/CLASSE  
ARMAZENAR: COSMÉTICOS  
DISTRIBUIR: COSMÉTICOS  
EMBALAR: COSMÉTICOS  
EXPEDIR: COSMÉTICOS  
FABRICAR: COSMÉTICOS  
FRACIONAR: COSMÉTICOS  
REEMBALAR: COSMÉTICOS

EMPRESA: TT Real Própolis Industrial Ltda  
ENDEREÇO: Rua XV de Novembro nº 1135  
BAIRRO: Cerqueira Lima CEP: 35680258 - ITAÚNA/MG  
CNPJ: 24.637.974/0001-49  
PROCESSO: 25351.167907/2019-17 AUTORIZ/MS: 4.00875.7  
ATIVIDADE/CLASSE  
ARMAZENAR: COSMÉTICOS/PERFUMES/PRODUTOS DE HIGIENE  
DISTRIBUIR: COSMÉTICOS/PERFUMES/PRODUTOS DE HIGIENE  
EXPEDIR: COSMÉTICOS/PERFUMES/PRODUTOS DE HIGIENE

EMPRESA: ABC DISTRIBUIDORA DE MEDICAMENTOS LTDA  
ENDEREÇO: RUA MARECHAL DEODORO 177  
BAIRRO: CRISTO REI CEP: 85507520 - PATO BRANCO/PR  
CNPJ: 12.014.370/0001-67  
PROCESSO: 25351.099272/2019-18 AUTORIZ/MS: 4.00831.4  
ATIVIDADE/CLASSE  
ARMAZENAR: COSMÉTICOS  
DISTRIBUIR: COSMÉTICOS  
EXPEDIR: COSMÉTICOS

EMPRESA: Ketlyn Fritsch Caldeira Eireli-ME  
ENDEREÇO: R. OTELINA ROSA DE JESUS, Nº 50  
BAIRRO: SÃO DIOGO CEP: 39803022 - TEÓFILO OTONI/MG  
CNPJ: 23.661.405/0001-76  
PROCESSO: 25351.774360/2018-20 AUTORIZ/MS: 4.00838.0  
ATIVIDADE/CLASSE  
ARMAZENAR: COSMÉTICOS  
DISTRIBUIR: COSMÉTICOS  
EMBALAR: COSMÉTICOS





BAIRRO: Caiçara CEP: 30770160 - BELO HORIZONTE/MG  
 CNPJ: 29.650.220/0001-42  
 PROCESSO: 25351.110430/2019-06 AUTORIZ/MS: 3.08578.4  
 ATIVIDADE/CLASSE  
 ARMAZENAR: SANEANTE DOMIS.  
 DISTRIBUIR: SANEANTE DOMIS.  
 EXPEDIR: SANEANTE DOMIS.

EMPRESA: Sideral Distribuidora de Ferragens e Produto de Limpeza LTDA  
 ENDEREÇO: Avenida Brasil, 1837  
 BAIRRO: Aparecida CEP: 38400716 - UBERLÂNDIA/MG  
 CNPJ: 06.262.655/0001-14  
 PROCESSO: 25351.088834/2019-06 AUTORIZ/MS: 3.08544.6  
 ATIVIDADE/CLASSE  
 ARMAZENAR: SANEANTE DOMIS.  
 DISTRIBUIR: SANEANTE DOMIS.  
 EXPEDIR: SANEANTE DOMIS.

EMPRESA: C.L.R. COMERCIO DE PRODUTOS DE HIGIENE E LIMPEZA, SANEANTE, GENERO ALIMENTICIO E MEDICO HOSPITALAR EIRELI  
 ENDEREÇO: AVENIDA JOAQUIM MANOEL DE CARVALHO, 250  
 BAIRRO: VILA QUITO CEP: 79005580 - CAMPO GRANDE/MS  
 CNPJ: 18.493.600/0001-02  
 PROCESSO: 25351.145307/2019-06 AUTORIZ/MS: 3.08599.7  
 ATIVIDADE/CLASSE  
 ARMAZENAR: SANEANTE DOMIS.  
 DISTRIBUIR: SANEANTE DOMIS.  
 EXPEDIR: SANEANTE DOMIS.

EMPRESA: FAMA DISTRIBUIDORA HOSPITALAR EIRELI - ME  
 ENDEREÇO: R PROFESSOR JOÃO FELIX, 635 SALA 07  
 BAIRRO: LIXEIRA CEP: 78008515 - CUIABÁ/MT  
 CNPJ: 03.250.803/0001-92  
 PROCESSO: 25351.115319/2019-06 AUTORIZ/MS: 3.08609.1  
 ATIVIDADE/CLASSE  
 ARMAZENAR: SANEANTE DOMIS.  
 DISTRIBUIR: SANEANTE DOMIS.  
 EXPEDIR: SANEANTE DOMIS.

EMPRESA: FRANS DENTAL PRODUTOS ODONTOLÓGICOS LTDA - EPP  
 ENDEREÇO: Rua Dronsfield, 259, andar 1.  
 BAIRRO: Lapa CEP: 05074000 - SÃO PAULO/SP  
 CNPJ: 17.493.267/0001-60  
 PROCESSO: 25351.118775/2019-08 AUTORIZ/MS: 3.08610.3  
 ATIVIDADE/CLASSE  
 ARMAZENAR: SANEANTE DOMIS.  
 DISTRIBUIR: SANEANTE DOMIS.  
 EXPEDIR: SANEANTE DOMIS.

EMPRESA: CUBOMED - COMERCIO ATACADISTA DE PRODUTOS PARA SAUDE EIRELI  
 ENDEREÇO: RUA JOANA ANGELICA, 249, 2 ANDAR SALAS 21 E 22  
 BAIRRO: BARCELONA CEP: 09551050 - SÃO CAETANO DO SUL/SP  
 CNPJ: 32.075.199/0001-03  
 PROCESSO: 25351.093392/2019-10 AUTORIZ/MS: 3.08551.0  
 ATIVIDADE/CLASSE  
 ARMAZENAR: SANEANTE DOMIS.  
 DISTRIBUIR: SANEANTE DOMIS.  
 EXPEDIR: SANEANTE DOMIS.

EMPRESA: VERIDIANA KONCIKOVSKI 92307370030  
 ENDEREÇO: R ALEXANDRE RACOSKI, 175  
 BAIRRO: REDENÇÃO CEP: 99705682 - ERECHIM/RS  
 CNPJ: 21.684.320/0001-88  
 PROCESSO: 25351.240240/2019-12 AUTORIZ/MS: 3.08566.2  
 ATIVIDADE/CLASSE  
 ARMAZENAR: SANEANTE DOMIS.  
 DISTRIBUIR: SANEANTE DOMIS.  
 EMBALAR: SANEANTE DOMIS.  
 EXPEDIR: SANEANTE DOMIS.  
 FABRICAR: SANEANTE DOMIS.  
 FRACIONAR: SANEANTE DOMIS.  
 REEMBALAR: SANEANTE DOMIS.

EMPRESA: devant care comercial ltda - epp  
 ENDEREÇO: RUA MATRIX, 56, LETRA A, SALA 2, CONJ DEVANT  
 BAIRRO: MOINHO VELHO CEP: 06714360 - COTIA/SP  
 CNPJ: 27.401.513/0001-60  
 PROCESSO: 25351.167962/2019-15 AUTORIZ/MS: 3.08585.8  
 ATIVIDADE/CLASSE  
 ARMAZENAR: SANEANTE DOMIS.  
 DISTRIBUIR: SANEANTE DOMIS.  
 EXPEDIR: SANEANTE DOMIS.  
 IMPORTAR: SANEANTE DOMIS.

EMPRESA: A N Transportadora Ltda  
 ENDEREÇO: Rua DI-C  
 BAIRRO: Distrito Industrial CEP: 69315208 - BOA VISTA/RR  
 CNPJ: 29.295.387/0001-32  
 PROCESSO: 25351.220485/2019-15 AUTORIZ/MS: 3.08583.1  
 ATIVIDADE/CLASSE  
 TRANSPORTAR: SANEANTE DOMIS.

EMPRESA: HIPER ATACADISTA EIRELI  
 ENDEREÇO: rRUA SERVULO MARCELINO, 309  
 BAIRRO: PLANALTO TREZE DE MAIO CEP: 59633590 - MOSSORÓ/RN  
 CNPJ: 07.522.026/0001-49  
 PROCESSO: 25351.088816/2019-16 AUTORIZ/MS: 3.08545.0  
 ATIVIDADE/CLASSE  
 ARMAZENAR: SANEANTE DOMIS.  
 DISTRIBUIR: SANEANTE DOMIS.  
 EXPEDIR: SANEANTE DOMIS.

EMPRESA: ARMAZEM DISTRIBUIDORA E LOGISTICA LTDA  
 ENDEREÇO: SERVIÇÃO HIMMEMBLAU, 90  
 BAIRRO: COSTA E SILVA CEP: 82217795 - JOINVILLE/SC  
 CNPJ: 07.176.644/0001-84  
 PROCESSO: 25351.136009/2019-17 AUTORIZ/MS: 3.08580.0  
 ATIVIDADE/CLASSE  
 ARMAZENAR: SANEANTE DOMIS.  
 DISTRIBUIR: SANEANTE DOMIS.  
 EXPEDIR: SANEANTE DOMIS.

EMPRESA: MINASCLEAN COMERCIO E SERVIÇOS PRODUTOS DE HIGIENIZAÇÃO EIRELI  
 ENDEREÇO: RUA DOS PICA PAUS 1080  
 BAIRRO: NOVA UBERLÂNDIA CEP: 38412246 - UBERLÂNDIA/MG  
 CNPJ: 15.166.278/0001-00  
 PROCESSO: 25351.135982/2019-19 AUTORIZ/MS: 3.08579.8

ATIVIDADE/CLASSE  
 ARMAZENAR: SANEANTE DOMIS.  
 DISTRIBUIR: SANEANTE DOMIS.  
 EXPEDIR: SANEANTE DOMIS.

EMPRESA: FRANCINE GIANA GUIDO E CIA LTDA  
 ENDEREÇO: RUA DALTRO FILHO, 811  
 BAIRRO: CENTRO CEP: 99170000 - SERTÃO/RS  
 CNPJ: 28.094.497/0001-73  
 PROCESSO: 25351.102134/2019-23 AUTORIZ/MS: 3.08567.6  
 ATIVIDADE/CLASSE  
 ARMAZENAR: SANEANTE DOMIS.  
 DISTRIBUIR: SANEANTE DOMIS.  
 EXPEDIR: SANEANTE DOMIS.

EMPRESA: CIRURGICA MONTEBELLO LTDA  
 ENDEREÇO: RUA COSMORAMA, 710  
 BAIRRO: BOA VIAGEM CEP: 51030640 - RECIFE/PE  
 CNPJ: 08.674.752/0001-40  
 PROCESSO: 25351.141628/2019-23 AUTORIZ/MS: 3.08588.9  
 ATIVIDADE/CLASSE  
 ARMAZENAR: SANEANTE DOMIS.  
 DISTRIBUIR: SANEANTE DOMIS.  
 EXPEDIR: SANEANTE DOMIS.

EMPRESA: PRECIOSA DISTRIBUIDORA DE MEDICAMENTOS E PRODUTOS HOSPITALARES LTDA  
 ENDEREÇO: AV PERIMETRAL PRUDENTE DE MORAIS, 74  
 BAIRRO: VILA ITAMARATI CEP: 25070234 - DUQUE DE CAXIAS/RJ  
 CNPJ: 08.084.215/0001-40  
 PROCESSO: 25351.169638/2019-23 AUTORIZ/MS: 3.08606.1  
 ATIVIDADE/CLASSE  
 ARMAZENAR: SANEANTE DOMIS.  
 DISTRIBUIR: SANEANTE DOMIS.  
 EXPEDIR: SANEANTE DOMIS.

EMPRESA: INJEMED DISTRIBUIDORA HOSPITALAR LTDA  
 ENDEREÇO: RUA DOUTOR GUSTAVO PINTO, 341  
 BAIRRO: JARDIM SÃO PAULO CEP: 50781735 - RECIFE/PE  
 CNPJ: 28.145.496/0001-00  
 PROCESSO: 25351.141635/2019-25 AUTORIZ/MS: 3.08593.5  
 ATIVIDADE/CLASSE  
 ARMAZENAR: SANEANTE DOMIS.  
 DISTRIBUIR: SANEANTE DOMIS.  
 EXPEDIR: SANEANTE DOMIS.

EMPRESA: LIFE MED PRODUTOS MEDICOS HOSPITALARES EIRELI ME  
 ENDEREÇO: RUA A, RESIDENCIAL VIDA NOVA SANTA MARIA, 1186  
 BAIRRO: SANTA MARIA CEP: 49044000 - ARACAJU/SE  
 CNPJ: 09.224.765/0001-80  
 PROCESSO: 25351.133373/2019-25 AUTORIZ/MS: 3.08576.7  
 ATIVIDADE/CLASSE  
 ARMAZENAR: SANEANTE DOMIS.  
 DISTRIBUIR: SANEANTE DOMIS.  
 EXPEDIR: SANEANTE DOMIS.

EMPRESA: RIOS GUIMARAES MEDICAMENTOS LTDA - ME  
 ENDEREÇO: R BRAZ DO AMARAL, Nº 97, ANDAR 2  
 BAIRRO: CENTRO CEP: 48890000 - VALENTE/BA  
 CNPJ: 27.498.529/0001-33  
 PROCESSO: 25351.085755/2019-35 AUTORIZ/MS: 3.08543.2  
 ATIVIDADE/CLASSE  
 ARMAZENAR: SANEANTE DOMIS.  
 DISTRIBUIR: SANEANTE DOMIS.  
 EXPEDIR: SANEANTE DOMIS.

EMPRESA: SO SAUDE PRODUTOS HOSPITALAR EIRELI  
 ENDEREÇO: AV VINTE DE JANEIRO, 499  
 BAIRRO: BOA VIAGEM CEP: 51130120 - RECIFE/PE  
 CNPJ: 29.775.313/0001-01  
 PROCESSO: 25351.141633/2019-36 AUTORIZ/MS: 3.08592.1  
 ATIVIDADE/CLASSE  
 ARMAZENAR: SANEANTE DOMIS.  
 DISTRIBUIR: SANEANTE DOMIS.  
 EXPEDIR: SANEANTE DOMIS.

EMPRESA: LOGDI SUL TRANSPORTES E SERVICOS LTDA  
 ENDEREÇO: Rua francisco sbrissia, nº: 50  
 BAIRRO: centro CEP: 83420000 - QUATRO BARRAS/PR  
 CNPJ: 28.414.240/0001-51  
 PROCESSO: 25351.173715/2019-40 AUTORIZ/MS: 3.08569.3  
 ATIVIDADE/CLASSE  
 TRANSPORTAR: SANEANTE DOMIS.

EMPRESA: HL COMÉRCIO DE ARTIGOS MÉDICOS E ORTOPÉDICOS LTDA  
 ENDEREÇO: RUA YUCATA N. 15  
 BAIRRO: ALVORADA CEP: 69042222 - MANAUS/AM  
 CNPJ: 21.878.578/0001-15  
 PROCESSO: 25351.170023/2019-40 AUTORIZ/MS: 3.08602.6  
 ATIVIDADE/CLASSE  
 ARMAZENAR: SANEANTE DOMIS.  
 DISTRIBUIR: SANEANTE DOMIS.  
 EXPEDIR: SANEANTE DOMIS.

EMPRESA: A & T INDÚSTRIA E COMÉRCIO DE SANEANTES LTDA - EPP  
 ENDEREÇO: AV. DOUTOR DURVAL DE GÓES MONTEIRO, 6473  
 BAIRRO: PETRÓPOLIS CEP: 57062280 - MACEIÓ/AL  
 CNPJ: 19.508.003/0001-69  
 PROCESSO: 25351.205519/2019-41 AUTORIZ/MS: 3.08559.9  
 ATIVIDADE/CLASSE  
 ARMAZENAR: SANEANTE DOMIS.  
 DISTRIBUIR: SANEANTE DOMIS.  
 EMBALAR: SANEANTE DOMIS.  
 EXPEDIR: SANEANTE DOMIS.  
 FABRICAR: SANEANTE DOMIS.  
 FRACIONAR: SANEANTE DOMIS.  
 REEMBALAR: SANEANTE DOMIS.

EMPRESA: WALTRICK QUIMICA SUL LTDA  
 ENDEREÇO: BR101, KM 396,5  
 BAIRRO: ESPIGAO DA TOCA CEP: 88915000 - MARACAJÁ/SC  
 CNPJ: 02.732.930/0001-65  
 PROCESSO: 25351.208710/2019-45 AUTORIZ/MS: 3.08561.4  
 ATIVIDADE/CLASSE  
 ARMAZENAR: SANEANTE DOMIS.  
 DISTRIBUIR: SANEANTE DOMIS.  
 EMBALAR: SANEANTE DOMIS.



Consultas / Funcionamento de Empresa Nacional / Resultado / Detalhamento

## Dados da Empresa Nacional

**Razão Social**

CIRURGICA MONTEBELLO LTDA

**CNPJ**

08.674.752/0001-40

**Endereço Completo**

RUA COSMORAMA, 710 - BOA VIAGEM CEP: 51.030-640 - RECIFE/PE

**Telefone**

(81) 3035-9050

**Responsável Técnico**

ALESSANDRA VILA NOVA MORAIS DE SOUZA

**Responsável Legal**

MIRELA DA FONTE OLIVEIRA

## Dados do Cadastro

**Cadastro Nº**

1.11.716-7

**Data do Cadastro**

22/09/2014

**Situação**

Ativa

**Nº do Processo**

25351.529654/2014-12

**Cadastro**

1 - Medicamento

**Atividades / Classes****Armazenar**

- Medicamento

**Distribuir**

- Medicamento

**Expedir**

- Medicamento

**Transportar**

- Medicamento

**Certificado de Boas Práticas de Fabricação - CBPF (Vigente)**

Empresa Solicitante	Linhas de Certificação Vigentes	Data de Publicação	Vencimento do Certificado
---------------------	---------------------------------	--------------------	---------------------------

Nenhum registro encontrado

**Certificado de Boas Práticas de Distribuição e Armazenagem - CBPDA (Vigente)**

<b>Empresa Solicitante</b>	<b>Linhas de Certificação Vigentes</b>	<b>Data de Publicação</b>	<b>Vencimento do Certificado</b>
CIRURGICA MONTEBELLO LTDA	Medicamentos	15/03/2021	15/03/2023

Voltar

Consultas / Funcionamento de Empresa Nacional / Resultado / Detalhamento

## Dados da Empresa Nacional

**Razão Social**

CIRURGICA MONTEBELLO LTDA

**CNPJ**

08.674.752/0001-40

**Endereço Completo**

RUA COSMORAMA, 710 - BOA VIAGEM CEP: 51.030-640 - RECIFE/PE

**Telefone**

(81) 3035-9050

**Responsável Técnico**

ALESSANDRA VILA NOVA MORAIS DE SOUZA

**Responsável Legal**

MIRELA DA FONTE OLIVEIRA

## Dados do Cadastro

**Cadastro Nº**

1.11.166-7

**Data do Cadastro**

25/08/2014

**Situação**

Ativa

**Nº do Processo**

25351.454002/2014-09

**Cadastro**1 - Medicamento **Especial****Atividades / Classes****Armazenar**

- Medicamento

**Distribuir**

- Medicamento

**Expedir**

- Medicamento

**Transportar**

- Medicamento

**Certificado de Boas Práticas de Fabricação - CBPF (Vigente)**

Empresa Solicitante	Linhas de Certificação Vigentes	Data de Publicação	Vencimento do Certificado
---------------------	---------------------------------	--------------------	---------------------------

Nenhum registro encontrado

**Certificado de Boas Práticas de Distribuição e Armazenagem - CBPDA (Vigente)**

<b>Empresa Solicitante</b>	<b>Linhas de Certificação Vigentes</b>	<b>Data de Publicação</b>	<b>Vencimento do Certificado</b>
CIRURGICA MONTEBELLO LTDA	Medicamentos	15/03/2021	15/03/2023

Voltar

Consultas / Funcionamento de Empresa Nacional / Resultado / Detalhamento

## Dados da Empresa Nacional

**Razão Social**

CIRURGICA MONTEBELLO LTDA

**CNPJ**

08.674.752/0001-40

**Endereço Completo**

RUA COSMORAMA, 710 - BOA VIAGEM CEP: 51.030-640 - RECIFE/PE

**Telefone**

(81) 3035-9050

**Responsável Técnico**

ALESSANDRA VILA NOVA MORAIS DE SOUZA

**Responsável Legal**

MIRELA DA FONTE OLIVEIRA

## Dados do Cadastro

**Cadastro Nº**

8.04.127-1 (U3H728MWL80M)

**Data do Cadastro**

31/12/2007

**Situação**

Ativa

**Nº do Processo**

25351.510622/2007-77

**Cadastro**

8 - Produtos para Saúde (Correlatos)

**Atividades / Classes****Armazenar**

- Correlato

**Distribuir**

- Correlato

**Expedir**

- Correlato

**Transportar**

- Correlato

**Certificado de Boas Práticas de Fabricação - CBPF (Vigente)**

Empresa Solicitante	Linhas de Certificação Vigentes	Data de Publicação	Vencimento do Certificado
---------------------	---------------------------------	--------------------	---------------------------

Nenhum registro encontrado

**Certificado de Boas Práticas de Distribuição e Armazenagem - CBPDA (Vigente)**

<b>Empresa Solicitante</b>	<b>Linhas de Certificação Vigentes</b>	<b>Data de Publicação</b>	<b>Vencimento do Certificado</b>
CIRURGICA MONTEBELLO LTDA	Medicamentos	15/03/2021	15/03/2023

Voltar

Consultas / Funcionamento de Empresa Nacional / Resultado / Detalhamento

### Dados da Empresa Nacional

**Razão Social**

CIRURGICA MONTEBELLO LTDA

**CNPJ**

08.674.752/0001-40

**Endereço Completo**

RUA COSMORAMA, 710 - BOA VIAGEM CEP: 51.030-640 - RECIFE/PE

**Telefone**

(81) 3035-9050

**Responsável Técnico**

ALESSANDRA VILA NOVA MORAIS DE SOUZA

**Responsável Legal**

MIRELA DA FONTE OLIVEIRA

### Dados do Cadastro

**Cadastro Nº**

2.07.584-0

**Data do Cadastro**

01/09/2014

**Situação**

Ativa

**Nº do Processo**

25351.487055/2014-41

**Cadastro**

2 - Cosmético

**Atividades / Classes****Armazenar**

- Cosméticos
- Perfumes
- Prod. de Higiene

**Distribuir**

- Cosméticos
- Perfumes
- Prod. de Higiene

**Expedir**

- Perfumes
- Cosméticos
- Prod. de Higiene

**Transportar**

- Perfumes



- Cosméticos
- Prod. de Higiene

**Certificado de Boas Práticas de Fabricação - CBPF (Vigente)**

<b>Empresa Solicitante</b>	<b>Linhas de Certificação Vigentes</b>	<b>Data de Publicação</b>	<b>Vencimento do Certificado</b>
----------------------------	--	---------------------------	----------------------------------

Nenhum registro encontrado

**Certificado de Boas Práticas de Distribuição e Armazenagem - CBPDA (Vigente)**

<b>Empresa Solicitante</b>	<b>Linhas de Certificação Vigentes</b>	<b>Data de Publicação</b>	<b>Vencimento do Certificado</b>
----------------------------	--	---------------------------	----------------------------------

CIRURGICA MONTEBELLO LTDA	Medicamentos	15/03/2021	15/03/2023
---------------------------	--------------	------------	------------

Voltar

Consultas / Funcionamento de Empresa Nacional / Resultado / Detalhamento

## Dados da Empresa Nacional

**Razão Social**

CIRURGICA MONTEBELLO LTDA

**CNPJ**

08.674.752/0001-40

**Endereço Completo**

RUA COSMORAMA, 710 - BOA VIAGEM CEP: 51.030-640 - RECIFE/PE

**Telefone**

(81) 3035-9050

**Responsável Técnico**

ALESSANDRA VILA NOVA MORAIS DE SOUZA

**Responsável Legal**

MIRELA DA FONTE OLIVEIRA

## Dados do Cadastro

**Cadastro Nº**

3.08.588-9

**Data do Cadastro**

27/05/2019

**Situação**

Ativa

**Nº do Processo**

25351.141628/2019-23

**Cadastro**

3 - Saneantes

**Atividades / Classes****Armazenar**

- Saneante Domis.

**Distribuir**

- Saneante Domis.

**Expedir**

- Saneante Domis.

**Transportar**

- Saneante Domis.

**Certificado de Boas Práticas de Fabricação - CBPF (Vigente)**

Empresa Solicitante	Linhas de Certificação Vigentes	Data de Publicação	Vencimento do Certificado
---------------------	---------------------------------	--------------------	---------------------------

Nenhum registro encontrado

**Certificado de Boas Práticas de Distribuição e Armazenagem - CBPDA (Vigente)**

<b>Empresa Solicitante</b>	<b>Linhas de Certificação Vigentes</b>	<b>Data de Publicação</b>	<b>Vencimento do Certificado</b>
CIRURGICA MONTEBELLO LTDA	Medicamentos	15/03/2021	15/03/2023

Voltar

## TERMO DE ABERTURA



http://assinador.pscs.com.br/assinadorweb/autenticacao?chave1=I3qMyL-T55xD63sVWbqAA&chave2=bivYHKoTZxwAGcK14FdLw  
 ASSINADO DIGITALMENTE POR: 38883686420-REYNALDO MENDES DA CUNHA|68548583487-MIRELA DA FONTE OLIVEIRA

Contém este BALANÇO PATRIMONIAL E DEMONSTRAÇÃO DO RESULTADO DO EXERCÍCIO número 14 (quatorze), 00020 (vinte) Folhas numeradas eletronicamente do número 00001 ao número 00020 e se destina a escrituração dos lançamentos das operações próprias do estabelecimento do contribuinte abaixo identificado:

Razão social: CIRURGICA MONTEBELLO LTDA  
 Endereço: RUA COSMORAMA, 710  
 Complemento:  
 Bairro: BOA VIAGEM  
 Cidade / UF / CEP: Recife / PE / 51030-640  
 Registro junta: 26201601348 em 12/02/2007  
 Inscrição estadual: 0352739-50  
 CNPJ: 08.674.752/0001-40  
 Inscrição municipal: 5229316  
 Data da constituição: 12/02/2007  
 Data de encerramento do exercício social: 31/12/2020

Recife / PE, 01 de Janeiro de 2020

## DECLARAÇÃO

- a) Sob as penas da lei, declaramos que as informações aqui contidas são verdadeiras e nos responsabilizamos por todas elas.  
 b) As informações foram extraídas da Escrituração Contábil Digital – SPED, do Livro nº 14 registrado sob o nº do HASH BA.0C.C5.2B.98.26.4E.84.0C.11.2F.8A.77.1B.2B.E2.9E.74.B1.6B em 11/03/2021 pela Receita Federal do Brasil vinculado a Junta Comercial do Estado de PE.  
 c) A Sociedade não possui Conselho Fiscal instalado.  
 d) A Sociedade não possui Auditoria Independente.

Assinado de forma digital  
 por REYNALDO MENDES DA CUNHA:38883686420  
 Dados: 2021.03.11 11:40:10 -03'00'  
 6D272AE64DD308E9

Assinado de forma digital  
 por MIRELA DA FONTE OLIVEIRA:68548583487  
 Dados: 2021.03.11 11:48:55 -03'00'  
 5593C0984957534A

REYNALDO MENDES DA CUNHA  
 CONTADOR  
 CPF: 388.836.864-20  
 CRC: PE01569708  
 RG: 2.387.779 SSP/PE

MIRELA DA FONTE OLIVEIRA  
 Administrador  
 CPF: 685.485.834-87  
 RG: 3.399.198 SDS/PE

15/03/2021



Certifico o Registro em 15/03/2021  
 Arquivamento 20219486336 de 15/03/2021 Protocolo 219486336 de 12/03/2021 NIRE 26201601348  
 Nome da empresa CIRURGICA MONTEBELLO LTDA  
 Este documento pode ser verificado em <http://redesim.jucepe.pe.gov.br/autenticacaodocumentos/autenticacao.aspx>  
 Chancela 80604607611843

**CIRURGICA MONTEBELLO LTDA**  
 CNPJ : 08.874.753/0001-40 NIRE : 26201601348 de 12/03/2021  
 I.E.: 0382738-88  
**Balanco Patrimonial em 31/03/2020 e 31/12/2020**

Folha: 2

Código	Classificação	Nome	2020	2019
10	1	ATIVO	20.181.891,87	18.088.618,82
17	1.1	ATIVO CIRCULANTE	20.181.891,87	14.088.794,82
30	1.1.01	DISPONIBILIDADES (1)	2.378.239,39	807.849,72
40	1.1.01.01	caixa	119.199,91	81.888,89
50	1.1.01.01.0001	Caixa	119.199,91	81.888,89
60	1.1.01.02	BANCOS COM MOVIMENTO	82.721,48	789,93
0701	1.1.01.02.0001	Caixa Econômica Federal SA	47.829,92	287,25
0400	1.1.01.02.0005	Bradesco SA	1,00	1,00
0401	1.1.01.02.0006	Banco Itaú SA	99,99	99,99
20017	1.1.01.02.0014	Caixa Econômica Federal 2015	632,06	289,19
20021	1.1.01.02.0015	Banco do Brasil s/a 20040-9	19.859,41	0,00
100	1.1.01.03	APLICAÇÕES DE LIQUIDEZ IMEDIATA - LIMI	2.207.999,99	479.247,81
77	1.1.01.03.0001	Aplic. Banco do Brasil	1.715.859,99	171.521,99
2002	1.1.01.03.0003	Aplic. Banco Bradesco	4.962,79	1.613,87
04	1.1.01.03.0004	Aplic. Banco Itaú S/a	22.721,48	7.723,89
0410	1.1.01.03.0005	Aplic. Banco do Nordeste	79.349,91	19.189,92
04100	1.1.01.03.0006	Aplic. Banco Nordeste	47.859,99	0,00
0411	1.1.01.03.0009	Aplic. Banco Santander Corfidec	9.299,99	0,00
20040	1.1.01.03.0012	Aplic. Banco do Nordeste s/a 20041-1	663,87	289,91
21007	1.1.01.03.0013	Aplic. Banco do Brasil - 00 0400	3.429,99	3.044,71
01070	1.1.01.03.0018	Aplic. Banco do Nordeste s/a 24701-5	99.999,99	99.919,94
01090	1.1.01.03.0019	Aplic. Banco do Nordeste s/a 25801-0	85.179,99	85.029,99
01091	1.1.01.03.0020	Aplic. Banco do Nordeste s/a 24701-7	102.739,18	102.617,89
21000	1.1.01.03.0021	Aplic. Banco do Nordeste s/a 20001-2	19.319,99	19.119,99
21004	1.1.01.03.0025	Aplic. Banco do Nordeste s/a 20041-0	48.847,79	48.934,99
01010	1.1.01.03.0028	Aplic. Banco do Nordeste s/a 25801-0	85.841,79	85.189,99
130	1.1.02	DEBITOS RELACIONADOS A CURTO PRAZO (2)	17.925.899,94	14.079.242,40
140	1.1.02.01	DEBITOS NACIONAIS	7.368.891,99	8.254.819,99
0400	1.1.02.01.0001	Dividas Diversas	7.368.891,99	8.254.819,99
210	1.1.02.02	TÍTULOS A RECEBER	88.189,99	82.119,99
0400	1.1.02.02.0001	Títulos de Capitalização	88.189,99	82.119,99
240	1.1.02.03	ADIANTAMENTOS	619.899,99	64.047,39
1000	1.1.02.03.0001	Adiantamento a Fornecedores	601.899,99	64.047,39
0400	1.1.02.03.0010	Adiantamento a Fornecedor - Imobilizado	88.179,48	0,00
320	1.1.02.04	RECEBÍVEIS E CONTRAPRESTAÇÃO A COMPENSAÇÃO/RECEBÍVEIS	272.899,97	89.829,99
200	1.1.02.04.0001	IRRF a Recuperar (3)	269.891,92	87.892,33
217	1.1.02.04.0002	IRRF a Recuperar	400,00	400,00
2500	1.1.02.04.0007	IRRF a Recuperar	277,94	277,94
10000	1.1.02.04.0010	Impostos a Recuperar	1.189,99	0,00
1217	1.1.02.04.0019	IRRF aAplic. Financeira	1.082,46	1.082,46
400	1.1.02.05	ESTOQUES (4)	9.411.702,09	9.807.633,79
500	1.1.02.05.0001	Estoque de Mercadorias Para Revenda	9.411.702,09	9.807.633,79

**DECLARAÇÃO**

- a) Não se trata de lei, declarando que as informações aqui contidas são verdadeiras e são responsabilizadas por todos nós.
- b) As informações foram extraídas da Escrituração Contábil Digital - ECD, de Livro nº 14 registrado sob o nº do HABIL Nº 00.01.05.08.08.00.40.00.11.01.00.77.00.20.02.00.74.01.00.00 em 11/03/2021 para Receita Federal do Brasil vinculada a Junta Comercial do Estado de PE.
- c) A sociedade não possui Conselho Fiscal instalado.
- d) A sociedade não possui Auditoria Independente.

RECIFE, 11 de Março de 2021

Assinado de forma digital  
 por REYNALDO MENDES DA SILVA 080008440  
 Data: 2021.03.11 11:40:50 -0200  
 80074068000000

Assinado de forma digital  
 por MIRELA DA FONTE OLIVEIRA 0800084407  
 Data: 2021.03.11 11:40:50 -0200  
 80000000700000

**REYNALDO MENDES DA SILVA**  
**CONTADOR**  
 CPF: 388.808.894-30  
 ORN: PE01560708  
 RG: 3.387.779 SSP/PE

**MIRELA DA FONTE OLIVEIRA**  
**Administrador**  
 CPF: 881.858.104-87  
 RG: 5.009.198 SUSEPE

15/03/2021



Certifico o Registro em 15/03/2021  
 Arquivamento 20219486336 de 15/03/2021 Protocolo 219486336 de 12/03/2021 NIRE 26201601348  
 Nome da empresa CIRURGICA MONTEBELLO LTDA  
 Este documento pode ser verificado em <http://redesim.jucepe.pe.gov.br/autenticacaodocumentos/autenticacao.aspx>  
 Chancela 80604607611843

**CIRURGICA MONTEBELLO LTDA**  
**CNPJ : 08.874.753/0001-40 NIRE : 26201601348 de 12/03/2021**  
**LEI: 0382738-80**  
**Balanco Patrimonial em 01/01/2020 a 31/12/2020**

Página: 2

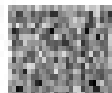

Código	Classificação	Nome	2020	2019
000	1.1	ATIVO NÃO CIRCULANTE	1.836.803,04	1.481.878,00
001	1.1.01	ATIVO REALIZAVEL A LONGO PRAZO	744.189,00	479.099,87
0700	1.1.01.05	PARTICIPACAO EM SOCIEDADES	744.189,00	479.099,87
074	1.1.01.05.0001	Controlado	244.883,00	40.049,00
004	1.1.01.05.0002	Licenciado	499.306,00	439.050,87
077	1.1.02	IMOBILIZADO (S)	1.092.614,00	1002.778,00
005	1.1.02.01	TERREO E CONSTRUOES EM LANC	6.079.866,00	1.815.875,01
0067	1.1.02.01.0002	Terreno e Loteamentos	18.162,01	18.162,01
400	1.1.02.01.0004	Veiculos	1.008.803,71	1.243.113,30
0000	1.1.02.01.0000	Computadores e Periféricos	142.449,00	52.478,00
07001	1.1.02.02	(-) IMPREBENSIVEL ACUMULADO	(287.000,00)	(287.070,12)
074	1.1.02.02.0002	(-) Móveis e Utensílios - Depreciação	(17.010,01)	(15.889,70)
004	1.1.02.02.0004	(-) Veículos - Depreciação	(299.482,30)	(288.229,60)
0042	1.1.02.02.0000	(-) Computadores Periféricos - Depreciação	(22.078,30)	(28.944,71)
0000	1.1.03	ATIVO REALIZAVEL	9.888,00	10.000,00
0000	1.1.03.01	RECURSOS DE CAPITALIZACAO FINANCEIRA	10.000,00	10.000,00
0000	1.1.03.01.0000	Bônus ou Programas de Participação	(2.000,00)	(2.000,00)
1000	1.1.03.02	RESERVAÇÃO ACUMULADA	(2.000,00)	(401,00)
4000	1.1.03.02.0000	(-) Bônus ou Participação	(2.000,00)	(401,00)

**DECLARAÇÃO**

- a) São as partes de si, declarando que as informações aqui contidas são verdadeiras e sua responsabilidade por todas elas.  
b) As informações foram extraídas da Escrituração Contábil Digital - SPED, de Livro nº 14 registrada sob o nº do HABILITACAO: 05.08.88.00.48.84.00.11.02.04.77.08.08.82.00.74.01.00 em 11/03/2021 para Receita Federal do Brasil anexado a Junta Comercial do Estado de PE.  
c) A sociedade não possui Conselho Fiscal instalado.  
d) A sociedade não possui Auditoria Independente.

RECIFE, 11 de Março de 2021

Assinado de forma digital  
por REYNALDO MENDES DA OLIVEIRA 3884088430  
Data: 2021.03.11 11:49:02 -0200  
e0c7f4a0e00e0e0e

Assinado de forma digital  
por MIRELA DA FONTE OLIVEIRA 884880487  
Data: 2021.03.11 11:49:02 -0200  
000000000000

REYNALDO MENDES DA OLIVEIRA  
CONTADOR  
CPF: 388.408.843-00  
CNPJ: PE01560708  
RG: 2.387.779 SSP/PE

MIRELA DA FONTE OLIVEIRA  
Administrador  
CPF: 884.880.487-77  
RG: 9.009.198 SSP/PE

15/03/2021

Certifico o Registro em 15/03/2021

Arquivamento 20219486336 de 15/03/2021 Protocolo 219486336 de 12/03/2021 NIRE 26201601348

Nome da empresa CIRURGICA MONTEBELLO LTDA

Este documento pode ser verificado em <http://redesim.jucepe.pe.gov.br/autenticacaodocumentos/autenticacao.aspx>

Chancela 80604607611843



**CIRURGICA MONTEBELLO LTDA**  
 CNPJ : 08.874.752/0001-40 NIRE : 26201901348 de 12/03/2021  
 LEI: 8382738-80  
**Balanco Patrimonial em 31/03/2020 a 31/12/2020**

Folha: 1

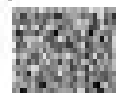

Código	Classificação	Nome	2020	2019
1100	0	PASSIVO	22.141.641,87	18.888.614,82
1171	0.1	PASSIVO CIRCULANTE	18.887.320,47	11.874.518,85
1180	2.1.01	FORNecedores NACIONAIS (R)	9.028.303,38	7.816.008,88
1199	2.1.01.01	FORNecedores DIVERSOS	9.028.303,38	7.814.004,88
007	2.1.01.01.000001	MARCA LOBATO COM E REP. LTDA	12.000,00	12.700,00
007	2.1.01.01.000002	FARMAS COM E PRODUTOS E EQUIP HOSP FARMAS	0,00	188,88
007	2.1.01.01.000003	LA TERAPIA DISTRIBUIDORA HOSPITALAR LTDA	8.268,28	20.674,88
007	2.1.01.01.000004	ACRUEL PE	700,04	442,00
007	2.1.01.01.000005	NATURAL LABORATORIO S/A	46.000,46	88.715,72
007	2.1.01.01.000007	MESSEME & MESSEME LTDA	0,00	82.088,88
007	2.1.01.01.000100	NAZARA COM E PRODUTOS FARM LTDA	1.120,88	0,00
007	2.1.01.01.000178	BOCLAS BARRIS FARMACEUTICA LTDA	14.408,32	20.972,00
007	2.1.01.01.000184	NOVA QUIMICA FARMACEUTICA SA	0,00	188.870,88
007	2.1.01.01.000188	INDUSIA INDUSTRIA FARMACEUTICA SA	884.888,88	884.887,88
007	2.1.01.01.000190	INDUSIA LAB INDUSTRIA FARMACEUTICA	0,00	0.000,00
007	2.1.01.01.000199	INDUSTRIA DE MED DE CUSTODIA L	8.188,87	8.188,88
007	2.1.01.01.000191	PHARLAS INDUSTRIA FARMACEUTICA S/A	143.840,11	155.047,44
007	2.1.01.01.000192	MEDQUIMICA IND FARMACEUTICA LTDA	104.871,19	72.004,88
007	2.1.01.01.000193	DISTRIBUIDORA AMARAL LTDA	8.275,17	0,00
007	2.1.01.01.000198	DEBICAPACK DEBICAPAVILLE DO BRASIL LTDA	128.888,88	15.128,82
007	2.1.01.01.000197	VITAMEDIO INDUSTRIA FARMACEUTICA LTDA	21.888,88	27.888,88
007	2.1.01.01.000208	FERRERIA COSTA CIA LTDA	0,00	1.004,41
007	2.1.01.01.000209	INDUSIA DE MEDICAMENTOS COM FARMAS AMARAL COMA	0,00	87.888,88
007	2.1.01.01.000210	EPIDEMIA SANTA MARIA	0,00	888,88
007	2.1.01.01.000441	BIATA DISTRIBUIDORA HOSPITALAR LTDA	0,00	12.288,88
007	2.1.01.01.000442	MEDICAMENTOS COM E EQUIP HOSP LTDA	48.000,42	57.877,88
007	2.1.01.01.000443	INDUSIA FARMAS LTDA	18.888,78	0,00
007	2.1.01.01.000445	INDUSIA DISTRIBUIDORA DE MEDICAMENTOS FARMAS	0,00	18.878,88
007	2.1.01.01.000446	HYPOTANNA INSTITUTO DE HYPOTANNA E FARMACIA	102.888,88	205.788,88
007	2.1.01.01.000450	ORQUIDIA FARMACOS COM E REP LTDA	53.870,08	8.872,88
007	2.1.01.01.000478	FARMAS - INDUSTRIA COM E PRODUTOS FARMACEUTICA	74.888,88	871.888,88
007	2.1.01.01.000479	INDUSIA INDUSTRIA DE MED HOSPITALAR FARMAS	8.187,87	8.188,88
007	2.1.01.01.000479	COMERCIAL HOSPITALAR LTDA	884.888,88	884.888,87
007	2.1.01.01.000479	COMERCIO COMERCIO ATACADO DE MEDICAMENTOS	8.187,88	0,00
007	2.1.01.01.000477	OL - COMERCIO DE INFORMATICA LTDA	0,00	7.000,88
007	2.1.01.01.000478	INDUSIA INDUSTRIA COMERCIAL DE FARMAS SA	8.881,87	0,00
007	2.1.01.01.000479	HIPOLABOR FARMACEUTICA LTDA	278.888,88	178.288,88
007	2.1.01.01.000480	MYLAN BRASIL DISTRIBUIDORA DE MEDICAMENTOS LTDA	23.888,88	483.078,88
007	2.1.01.01.000480	LABOR IMPORT COMERCIAL IMPORTADORA	113.871,88	41.000,87
007	2.1.01.01.000488	ANILAS MEDICAMENT S/A	78.888,87	0,00
007	2.1.01.01.000488	SA DISTRIBUIDORA HOSPITALAR LTDA	8.275,88	1.288,88

**DECLARAÇÃO**

a) São as penas da lei, declaramos que as informações aqui prestadas são verdadeiras e nos responsabilizamos por todas elas.  
 b) As informações foram extraídas da Declaração Contábil Digital - DCD, de Livro nº 14 registrado em 05/03/2021 no SIMEI BA/DC/CE/2021-24.48.88.88 DC/11 DP BA/77.88.28.82.88.74.81.88 em 11/03/2021 pela Receita Federal do Brasil consultada a Junta Comercial do Estado do PE.  
 c) A Escrituração não possui Conselho Fiscal instalado.  
 d) A Escrituração não possui Auditoria Independente.

RECIFE, 11 de Março de 2021

Assinado de forma digital  
 por REYNALDO MENDES DA CUNHA SOBRESASSINADO  
 Data: 2021.03.11 11:48:50 -03'00'  
 82E7D4D9400098E9

Assinado de forma digital  
 por MIRELA DA FONTE OLIVEIRA SOBRESASSINADO  
 Data: 2021.03.11 11:48:50 -03'00'  
 82E7D4D9400098E9

**REYNALDO MENDES DA CUNHA**  
 CONTADOR  
 CPF: 388.838.884-20  
 CRC: F8041888708  
 RG: 2.287.778 SSP/PE

**MIRELA DA FONTE OLIVEIRA**  
 Administradora  
 CPF: 888.488.834-87  
 RG: 3.388.188 RJL/PE

15/03/2021



Certifico o Registro em 15/03/2021  
 Arquivamento 20219486336 de 15/03/2021 Protocolo 219486336 de 12/03/2021 NIRE 26201601348  
 Nome da empresa CIRURGICA MONTEBELLO LTDA  
 Este documento pode ser verificado em <http://redesim.jucepe.pe.gov.br/autenticacaodocumentos/autenticacao.aspx>  
 Chancela 80604607611843

**CIRURGICA MONTEBELLO LTDA**  
 CNPJ : 08.874.752/0001-40 NIRE : 26201601348 de 12/03/2007  
 LEI: 8382738-80  
**Balanco Patrimonial em 31/03/2020 a 31/12/2020**

Folha 7

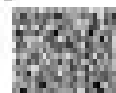

Código	Classificação	Nome	2020	2019
007	2.1.01.01.000019	DESCARTER CONFECÇÕES E COMÉRCIO LTDA	02.830,00	0,00
007	2.1.01.01.000026	CRISTALIA FARM. (GRU. FARMACIOLÓGICA) LTDA	950.481,01	827.517,79
007	2.1.01.01.000028	ELAM FARMACÉUTICA S.A.	888.888,00	588.188,00
007	2.1.01.01.000038	Farmácia Natil Brasil LTDA	317.855,00	289.708,70
007	2.1.01.01.000041	Aguaç Florano Indústria Farmacéutica Ltda	0.787,00	29.000,40
007	2.1.01.01.000042	APOTHECAMA INDUSTRIA FARMACÉUTICA LTDA	0,00	94.742,00
007	2.1.01.01.000058	União Indústria Farmacéutica Nacional S/A	954.488,00	954.887,18
007	2.1.01.01.000060	BIOTEXTA INDUSTRIA E COMÉRCIO LTDA	0,00	87.634,40
007	2.1.01.01.000034	BANTHA LABORATORIO FARMACÉUTICO S.A.	28.180,00	32.488,00
007	2.1.01.01.000027	ANTIBIÓTIOS DO BRASIL LTDA	202.444,10	192.089,00
007	2.1.01.01.000029	TECNOBIO E SERVICOS SANC. IND. LTDA	0,00	0.000,00
007	2.1.01.01.000030	INDUSTRIAL COMERCIAL LTDA	88.188,00	0,00
007	2.1.01.01.000032	OM HOSPITALAR S.A. RECIFE	208.000,00	0,00
007	2.1.01.01.000033	REVENCOLL DO BRASIL PRODUTOS MEDICOS	0,00	7.888,87
007	2.1.01.01.000039	INDUSTRIAL	81.875,00	71.488,00
007	2.1.01.01.000040	FARMAS DO BRASIL	88.288,00	21.718,50
007	2.1.01.01.000044	Farm. Constatari & Cia Ltda	818.000,00	801.200,00
007	2.1.01.01.000046	CREMER S.A.	12.045,70	0,00
007	2.1.01.01.000048	AGE INDUSTRIA E COMÉRCIO LTDA	0,00	0.287,87
007	2.1.01.01.000050	CRISTALIA INDUSTRIA DE FARMACIOLÓGICOS LTDA	0,00	89.448,01
007	2.1.01.01.000059	DEBARGOIA DISTRIBUIDORA HOSPITALAR LTDA	81.288,00	0,00
007	2.1.01.01.000060	ORTOFERRAS CONFECÇÕES LTDA ME	0.388,01	0,00
007	2.1.01.01.000063	BARNAI COMÉRCIO E INDUSTRIA LTDA	17.832,70	100.000,00
007	2.1.01.01.000064	INDUSTRIAL DO BRASIL	118.878,00	88.878,00
007	2.1.01.01.000065	MEDIC DISTRIBUIDORA COMÉRCIO E REPRESENTAÇÃO LTDA	0,00	0.000,00
007	2.1.01.01.000111	FLORA INDUSTRIA DE FRALDAS S/RL	0,00	7.017,00
007	2.1.01.01.000160	FAP DISTRIBUIDORA DE SUPLEMENTOS LTDA - ME	0,00	1.180,00
007	2.1.01.01.000113	BIS INDUSTRIA E COMÉRCIO DE PRODUTOS DE BEBIDAS	0.000,00	0,00
007	2.1.01.01.000112	VEPHEMMA INDUSTRIA E COMÉRCIO LTDA	88.188,00	88.888,70
007	2.1.01.01.000109	BANTIC BIOTECNOLOGIA LTDA	232.797,00	83.178,00
007	2.1.01.01.000105	HALEX STAR INDUSTRIA FARMACÉUTICA	37.188,30	0,00
007	2.1.01.01.000108	Melhorada Indústria de Alimentos Ltda	118.888,00	7.488,00
007	2.1.01.01.000100	TRAMP. FAP DE PROD. MED. E FARM. LTDA	11.481,00	18.888,00
007	2.1.01.01.000106	TOP-880-IMP E DISTR DE MAT. CIRURGICAS LTDA	78.843,17	0,00
007	2.1.01.01.000103	AMERICA MEDICAL LTDA	0,00	44.733,33
007	2.1.01.01.000107	ALFAQUERQUE FARMAC. LTDA	0,00	1.938,00
007	2.1.01.01.000101	INDUSTRIAL BIOTECNOLOGIA E COMÉRCIO LTDA	0,00	0.000,00
007	2.1.01.01.000102	AUTOMATED PHARMAS IND FARMACÉUTICA LTDA	22.000,00	0,00
007	2.1.01.01.000104	FDA Fiat CHEVROLET AUTOCARROS BRASIL LTDA	88.488,10	0,00
007	2.1.01.01.000100	INDUSTRIAL FARMAC. LTDA	0.000,00	0,00
007	2.1.01.01.000108	Mexico Produtos Medicos Ltda	87.888,00	0,00
007	2.1.01.01.000109	SOLGUMMA INDUSTRIA QUIMICA E FARMACÉUTICA S/RL	0.288,01	0,00

**DECLARAÇÃO**

- a) Não as penas da lei, declaro que as informações aqui prestadas são verdadeiras e me responsabilizo por todas elas.  
 b) As informações foram extraídas da Declaração Contábil Digital - DCD, de Livro nº 14 registrado sob o nº de 18884 BA-DC-CE-28/09-29-00-04-00-11-2P-BA-77-08-28-02-00-74-01-00 em 11/03/2021 pela Receita Federal do Brasil vinculada à Junta Comercial do Estado do PE.  
 c) A Escrituração não possui Conselho Fiscal instalado.  
 d) A Escrituração não possui Auditoria Independente.

RECIFE, 11 de Março de 2021

Assinado de forma digital  
 por REYNALDO MENDES DA CUNHA  
 Data: 2021.03.11 11:49:50 -03'00'  
 80E7D4D4D0000000

Assinado de forma digital  
 por MIRELA DA FONTE OLIVEIRA  
 Data: 2021.03.11 11:49:50 -03'00'  
 80D0C0648070000

**REYNALDO MENDES DA CUNHA**  
 CONTADOR  
 CPF: 388.838.884-20  
 CRC: FIC01888708  
 RG: 2.287.778 SSP/PE

**MIRELA DA FONTE OLIVEIRA**  
 Administradora  
 CPF: 888.488.834-87  
 RG: 3.388.188 RJL/PE

15/03/2021



Certificado e Registro em 15/03/2021  
 Arquivamento 20219486336 de 15/03/2021 Protocolo 219486336 de 12/03/2021 NIRE 26201601348  
 Nome da empresa CIRURGICA MONTEBELLO LTDA  
 Este documento pode ser verificado em <http://redesim.jucepe.pe.gov.br/autenticacaodocumentos/autenticacao.aspx>  
 Chancela 80604607611843



**CIRURGICA MONTEBELLO LTDA**  
 CNPJ : 08.874.732/0001-40 NIRE : 26201601348 de 12/03/2007  
 I.E.: 8382738-88  
**Balanco Patrimonial em 31/01/2020 a 31/12/2020**

Folha: 7

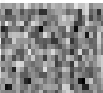

Código Classificação	Nome	2020	2019	
007	3.1.01.01.000100	DIVERSA DISTRIBUIDORA DE VEICULOS E PEÇAS	28.881,78	108.037,79
007	3.1.01.01.000100	VEICULO VANS FOLAS E ACESSÓRIOS AUTOMOTIVOS LTDA	1.887,28	0,00
007	3.1.01.01.000100	ZVONIA SANEAS FARMACEUTICA LTDA	29.870,00	88.888,18
007	3.1.01.01.000201	ELVIEITPE LABOR QUIMICA Saneas FARMACEUTICA LTDA	52.826,00	0,00
007	3.1.01.01.000300	PRODUTOS VEIC-COMERCIAIS FERRARIACAO LTDA	0,00	1.887,28
007	3.1.01.01.000300	LABORIO IMPORTADO E COMERCIO LTDA ME	77.889,04	25.788,85
007	3.1.01.01.000300	SAN FARMACEUTICA DO BRASIL LTDA	0,00	24.288,00
007	3.1.01.01.000300	LABORATORIO FARMACEUTICO VITAREO LTDA	2.888,00	87.888,00
007	3.1.01.01.000378	SCANSOURCE BRASIL DIST DE TEO LTDA	0,00	10.128,00
007	3.1.01.01.000407	RANSON DA AMLEME PARTICIPACOES	0,00	10.888,00
007	3.1.01.01.000700	AUTOMATEIS SISTEMAS DE AUTOMATEIS LTDA	0,00	1.887,28
007	3.1.01.01.000700	VANPEL MAX DE EQUIPAMENTOS E SUPOR	1.887,28	18.128,00
007	3.1.01.01.000800	SERVIDO COMERCIAL LTDA	0,00	888,00
007	3.1.01.01.004407	FARMACY FARMACEUTICA LTDA	47.330,00	27.788,24
007	3.1.01.01.004500	NO BRASIL TRONCO ARBOR BRASL	548.488,00	888.788,00
007	3.1.01.01.004500	PRODUTOS COSMETICOS DE REFINERIAS LTDA	0,00	8.888,58
007	3.1.01.01.004500	TECELAGEM BRANDEY LTDA	0,00	20.288,00
007	3.1.01.01.004577	C M HOSPITALAR S.A. BRFO	8.888,00	0,00
007	3.1.01.01.004578	KOLPLANT OI LTDA	18.872,87	0,00
007	3.1.01.01.004588	VIGOR SCS E COMERCIO DE PRODUTOS DE PAPEL E	0,00	587,00
007	3.1.01.01.004588	QUIMIO MATERIAL M&P LTDA	21.888,00	0,00
007	3.1.01.01.004588	SUPRIMA PAPEIS INDUSTRIA E COMERCIO DE PRODUTOS	18.334,88	0,00
007	3.1.01.01.004588	VOLTAERRA DIST DE PRODUTOS HOSPITALARES E	81.488,00	0,00
007	3.1.01.01.004588	FARMEX S.A.	0,00	18.888,00
007	3.1.01.01.004588	GRATIA DISTRIBUIDORA DE MEDICAMENTOS	0,00	18.128,00
007	3.1.01.01.004588	HORDICA DISTRIBUIDORA HOSPITALAR LTDA	7.488,00	0,00
007	3.1.01.01.004588	FARMAX STAR COMERCIO DE MEDICAMENTOS LTDA	0,00	8.888,00
007	3.1.01.01.004588	INDUSTRIA SERRA MAR LTDA	1.188.888,00	178.788,00
007	3.1.01.01.004588	SA SANE DISTRIBUIDORA DE MEDICAMENTOS LTDA	0,00	28.888,00
007	3.1.01.01.004588	AMPOL S IND E COM PROD HOSPIT SUPLIME	202.878,00	0,00
007	3.1.01.01.010018	AMERICAN MEDICAL INDUSTRIA TEXTIL LTDA	107.888,38	0,00
007	3.1.01.01.010048	INDUSTRIAS EMBALAGENS LTDA SPP	84.488,18	0,00
007	3.1.01.01.010057	ORAL ARTESAN PARA LABORATORIOS LTDA	8.888,00	0,00
007	3.1.01.01.010057	FOO PRODUTOS QUIMICAVENIS SPP	7.887,00	0,00
007	3.1.01.01.011404	ESTAO ARTESANOS DE MADEIRA LTDA	3.130,74	0,00
007	3.1.01.01.011500	ELFA MEDICAMENTOS S.A.	118.888,00	0,00
007	3.1.01.01.012004	BRUNOFF SCS COM SUP SUP MEDICAMENTOS LTDA	48.888,00	0,00
007	3.1.01.01.012008	MEDICAL INDUSTRIA E COMERCIO LTDA	3.888,00	0,00

**DECLARAÇÃO**

- a) Não as penas de lei, declaramos que as informações aqui prestadas são verdadeiras e nos responsabilizamos por todas elas.  
 b) As informações foram extraídas de Escriturações Contábeis Digitais - ECDs, do Livro nº 14 registrado sob o nº de 144584 BA-02-03/2019-24-48-24-02-11-2P-BA, 77-88-28-32-38-74-87-88 em 11/03/2021 pela Receita Federal do Brasil vinculada à Junta Comercial do Estado do PE.  
 c) A Sociedade não possui Conselho Fiscal instalado.  
 d) A Sociedade não possui Auditoria Independente.

RECIFE, 11 de Março de 2021

Assinado de forma digital  
 por REYNALDO MENDES DA CUNHA  
 Data: 2021.03.11 11:48:55 -0500  
 80704044000009

Assinado de forma digital  
 por MIRELA DA FONTE OLIVEIRA  
 Data: 2021.03.11 11:48:55 -0500  
 50900848070044

**REYNALDO MENDES DA CUNHA**  
 CONTADOR  
 CPF: 888.888.884-20  
 CRC: PE01888708  
 RG: 3.387.778 SSP/PE

**MIRELA DA FONTE OLIVEIRA**  
 Administradora  
 CPF: 888.888.884-87  
 RG: 3.388.188 SSP/PE

15/03/2021



Certifico o Registro em 15/03/2021  
 Arquivamento 20219486336 de 15/03/2021 Protocolo 219486336 de 12/03/2021 NIRE 26201601348  
 Nome da empresa CIRURGICA MONTEBELLO LTDA  
 Este documento pode ser verificado em <http://redesim.jucepe.pe.gov.br/autenticacaodocumentos/autenticacao.aspx>  
 Chancela 80604607611843

**CIRURGICA MONTEBELLO LTDA**  
 CNPJ : 08.074.732/0001-40 NIRE : 26201601348 de 12/03/2007  
 I.E.: 8382738-88  
**Balanco Patrimonial em 31/01/2020 a 31/12/2020**

Folha: 1

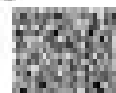

Código	Classificação	Nome	2020	2019
1000	2.1.00	EMPRESAS E FINANCIAMENTOS	0,00	274.489,00
1000	2.1.00.01	EMPRESAS E FINANCIAMENTOS BANCARIOS	0,00	274.489,00
0775	2.1.00.01.0001	Conta Corrente Banc. Brasil	0,00	270.000,00
0790	2.1.00.01.0002	Conta Corrente Banc. Santander	0,00	3.789,00
31280	2.1.00.01.0040	Cartão de Crédito - Banco de Brasil	0,00	30.717,07
1001	2.1.00	OPERAÇÕES TRABALHISTAS	27.040,00	40.040,00
1070	2.1.00.01	FUNDO DE PAGAMENTO DE EMPREGADOS	0,00	0,00
020	2.1.00.01.0000	Contribuição Previdenciária	0,00	2.012,00
1370	2.1.00.00	ENCARGOS SOCIAIS A PAGAR	27.040,00	40.071,07
010	2.1.00.00.0001	INSS a Pagar	20.004,00	31.000,00
040	2.1.00.00.0002	FUNO a Pagar	6.110,00	8.000,00
1000	2.1.00	OPERAÇÕES TRIBUTARIAS	0.001.000,00	2.000.000,00
1470	2.1.00.01	IMPÓSTOS RETIDOS A RECOLHER	370,01	1.012,00
150	2.1.00.01.0004	INSS a Recolher - sistema a prazo	370,01	1.012,00
1000	2.1.00.00	IMPÓSTOS E CONTRIBUIÇÕES BANCARIAS (7)	1.047.010,00	1.450.000,00
100	2.1.00.00.0001	ITBI a Pagar	0,00	0,00
100	2.1.00.00.0002	Contribuição Social a Pagar	307.343,46	607.100,00
1000	2.1.00.00	IMPÓSTOS E CONTRIBUIÇÕES DIRETAS (8)	101.303,01	31.000,00
777	2.1.00.00.0000	ICMS a Pagar	107.051,00	10.000,00
770	2.1.00.00.0000	IRPJ a Pagar	0,00	0,00
27000	2.1.00.00	OUTROS IMPÓSTOS A PAGAR	2.012.700,10	0,00
130	2.1.00.00.0001	ICMS a recolher - Sistem. próprio	40.000,00	40.000,00
000	2.1.00.00.0000	ICMS Creditado/Debitado de Mesas/Outros (9)	240.007,07	0,00
0010	2.1.00.00.0000	IRPJ - Parcelamento	1.000.000,00	0,00
0011	2.1.00.00.0000	CSLL - Parcelamento	100.000,00	0,00
000	2.1.00.00.0011	ICMS Creditado/Debitado Alíquota	100,00	0,00
00100	2.1.00.00.0010	ICMS PIS/COFINS/CSLL	407,00	407,00
27000	2.1.00	OPERAÇÕES	0.000.177,01	2.110.000,00
27001	2.1.00.01	OPERAÇÕES E LÍQUIDA DISTRIBUIÇÃO	0.000.177,01	2.110.000,00
0010	2.1.00.01.0001	Luzes Contribuintes a Pagar	3.000.177,01	2.110.000,00
1700	2.2	PARCELAS NÃO PREGIANTES	0.000.000,00	2.000.000,00
1700	2.2.01	EMPRESAS E FINANCIAMENTOS (10)	0.000.000,00	2.000.000,00
1701	2.2.01.01	EMPRESAS E FINANCIAMENTOS BANCARIOS	4.000.000,00	2.000.000,00
3400	2.2.01.01.0001	Emprestimo Bancario LP - Banco do Brasil SA	0.000.000,00	0,00
3700	2.2.01.01.0002	Emprestimo Bancario LP - Caixa Economica Federal SA	10.000,00	0,00
210	2.2.01.01.0003	Emprestimo Bancario LP - Itaú Santander	0,00	0,00
2000	2.2.01.01.0000	Emprestimo Bancario LP - ITAU	0,00	0,00
30344	2.2.01.01.0010	Emprestimo Bancario - Bco Montebello	1.000.000,00	1.000.000,00

### DECLARAÇÃO

- a) São as partes de lei, declarando que as informações aqui prestadas são verdadeiras e sua responsabilização por todos eles.  
 b) As informações foram extraídas do Escrituração Contábil Digital - ECD, de Livro nº 14 registrado em 07 de 09/2019  
 SA OC CB 20 00 20 40 40 00 OC 11 20 04 77 00 20 03 00 74 01 00 em 11/03/2021 para Receita Federal do Brasil vinculada à Junta Comercial do Estado de PE.  
 c) A Escrituração não possui Conselho Fiscal instalado.  
 d) A Escrituração não possui Auditor Independente.

RECIFE, 11 de Março de 2021

Assinado de forma digital  
 por REYNALDO MENDES DA CUNHA ADMINISTRADOR  
 Data: 2021.03.11 11:48:55 -0300  
 807024841030009

Assinado de forma digital  
 por MIRELA DA FONTE OLIVEIRA ADMINISTRADOR  
 Data: 2021.03.11 11:50:05 -0300  
 500000048070044

**REYNALDO MENDES DA CUNHA**  
 CONTADOR  
 CPF: 088.836.804-20  
 CRC: REG-069708  
 RG: 2.387.779 334/PE

**MIRELA DA FONTE OLIVEIRA**  
 Administradora  
 CPF: 085.405.804-07  
 RG: 3.386.166 804/PE

15/03/2021



Certifico o Registro em 15/03/2021  
 Arquivamento 20219486336 de 15/03/2021 Protocolo 219486336 de 12/03/2021 NIRE 26201601348  
 Nome da empresa CIRURGICA MONTEBELLO LTDA  
 Este documento pode ser verificado em <http://redesim.jucepe.pe.gov.br/autenticacaodocumentos/autenticacao.aspx>  
 Chancela 80604607611843











**CIRURGICA MONTEBELLO LTDA**  
 CNPJ : 08.674.732/0001-40 NIRE : 26201601348 de 12/03/2021  
 LEI: 0382738-00  
**DLPA - Demonstração dos Lucros e Prejuízos Acumulados**  
 de 01/01/2020 a 31/12/2020

Página: 13

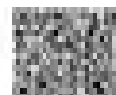

Este documento foi gerado automaticamente pelo sistema de emissão de documentos da JUCEPE. Para mais informações, consulte o site www.jucepe.pe.gov.br.

Nome	2020	2019
<b>SALDO NO INÍCIO DO PERÍODO</b>	(588.508,41)	0,00
<b>RESULTADO LÍQUIDO DO EXERCÍCIO</b>	7.079.589,77	(588.508,41)
<b>COMPENSAÇÃO DE PREJUÍZOS</b>	588.508,41	0,00
COMPENSAÇÃO DE PREJUÍZO	588.508,41	0,00
Compensação de Prejuízo	588.508,41	0,00
<b>PROPRIETA DA ADMINISTRAÇÃO E DESTINAÇÃO DOS LUCROS</b>	0,000.000,00	0,00
TRANSFERÊNCIA PARA RESERVA	00.710,07	0,00
Reserva de Lucros e Prejuízos	00.710,07	0,00
LUCROS DISTRIBUÍVEIS	0.000.000,00	0,00
Dividêndos ou Lucros Distribuídos	0.000.000,00	0,00
<b>AJUSTE DE AVALIAÇÃO PATRIMONIAL</b>	0,00	0,00
Ajuste de Avaliação Patrimonial	0,00	0,00
<b>SALDO NO FINAL DO PERÍODO</b>	0,00	(588.508,41)
<b>PREJUÍZOS/ACUMULADOS</b>	0.000.000,00	(588.508,41)
(-) PREJUÍZOS ACUMULADOS	(588.508,41)	(588.508,41)
LUCROS ACUMULADOS	7.079.589,77	0,00

**DECLARAÇÃO**

- a) Eu, ou as partes de si, declaro/declaramos que as informações aqui contidas são verdadeiras e nos responsabilizamos por todas elas.  
 b) As informações foram emitidas de Escrituração Contábil Digital - ECD, de Livro nº 13 registrado sob o nº do NIRE 08.674.732/0001-40, de 11/03/2021 para Recada Federal do Brasil vinculado à Junta Comercial do Estado de PE.  
 c) A sociedade não possui Conselho Fiscal instalado.  
 d) A sociedade não possui Auditoria Independente.

RECIFE, 11 de Março de 2021

Assinado de forma digital  
 por REYNALDO MENDES DA CUNHA 2680089428  
 Data: 2021.03.11 11:50:50 -0300  
 802F0A8881783A

Assinado de forma digital  
 por MIRELA DA FONTE OLIVEIRA 8048080487  
 Data: 2021.03.11 11:50:50 -0300  
 802F0A8881783A

**REYNALDO MENDES DA CUNHA**  
 CONTADOR  
 CPF: 388.808.804-20  
 CRC: PE01988708  
 RG: 3.387.779 SSP/PE

**MIRELA DA FONTE OLIVEIRA**  
 Administrador  
 CPF: 881.486.804-87  
 RG: 3.388.198 SSP/PE

15/03/2021



Certifico o Registro em 15/03/2021  
 Arquivamento 20219486336 de 15/03/2021 Protocolo 219486336 de 12/03/2021 NIRE 26201601348  
 Nome da empresa CIRURGICA MONTEBELLO LTDA  
 Este documento pode ser verificado em <http://redesim.jucepe.pe.gov.br/autenticacaodocumentos/autenticacao.aspx>  
 Chancela 80604607611843



**CIRURGICA MONTEBELLO LTDA**  
**CNPJ : 08.874.753/0001-40 NIRE : 26201601348 de 12/03/2021**  
**IE: 0383738-80**  
**Demonstração das Mutações do Patrimônio Líquido de**  
**01/01/2020 a 31/12/2020**

Página: 14

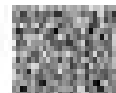

	CONTAS BANCÁRIAS	RESERVA DE LÍQUIDOS	RESERVA DE CAPITAL	RESERVA DE AVALIAÇÃO PATRIMONIAL	LÍQUIDOS AVALIADOS	LÍQUIDOS AVALIADOS	TOTAL
<b>Saldo Inicial</b>	1.000.000,00	80.000,00				(800.000,00)	1.000.000,00
Provisão Acumulada						800.000,00	800.000,00
Reserva de Lucros e Prejuízos		80.700,00					80.700,00
<b>Saldo Final</b>	1.000.000,00	160.700,00					1.160.700,00

#### DECLARAÇÃO

- a) Não as partes da lei, declarando que as informações aqui contidas são verdadeiras e nos responsabilizamos por todas elas.  
b) As informações foram extraídas da Escrituração Contábil Digital - ECD, de Livro nº 14 registrado sob o nº de NATH BA 00.015.08.88.00.40.04.00.11.07.04.77.16.28.02.98.74.81.88 em 11/03/2021 pela Receita Federal do Brasil vinculada à Junta Comercial do Estado de PE.  
c) A Sociedade não possui Conselho Fiscal instalado.  
d) A Sociedade não possui Auditoria Independente.

RECIFE, 11 de Março de 2021

Assinado de forma digital  
por REYNALDO MENDES DA CUNHA 388308184-30  
Data: 2021.03.11 13:40:30 -0200  
6027048460000010

Assinado de forma digital  
por MIRELA DA FONTE OLIVEIRA 885485804-87  
Data: 2021.03.11 13:40:30 -0200  
6027048460000010

REYNALDO MENDES DA CUNHA  
CONTADOR  
CPF: 388.308.184-30  
O/RG: PE01500708  
RG: 3.387.776 SSP/PE

MIRELA DA FONTE OLIVEIRA  
Administrador  
CPF: 885.485.804-87  
RG: 5.399.108 SSP/PE

15/03/2021



Certifico o Registro em 15/03/2021  
Arquivamento 20219486336 de 15/03/2021 Protocolo 219486336 de 12/03/2021 NIRE 26201601348  
Nome da empresa CIRURGICA MONTEBELLO LTDA  
Este documento pode ser verificado em <http://redesim.jucepe.pe.gov.br/autenticacaodocumentos/autenticacao.aspx>  
Chancela 80604607611843

**CIRURGICA MONTEBELLO LTDA**  
 CNPJ : 08.874.733/0001-40 NIRE : 26201601348 de 12/03/2021  
 I.E.: 0382739-80  
 Índices para Licitação de 01/01/2020 a 01/12/2020

Folha: 15

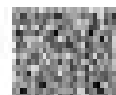

Código	Classificação	Nome	2020	2019
100	01	BALANÇO DE LIQUIDEZ GERAL (L.G.)		
110	01.1	ATIVO CIRCULANTE + REALIZÁVEL A LONGO PRAZO	21.098.186,16	18.086.087,89
120	01.2	PASSIVO CIRCULANTE + PASSIVO NÃO CIRCULANTE	20.308.300,00	14.942.808,00
130	01.3	= RESULTADO DO BALANÇO DE LIQUIDEZ GERAL	1,00	1,00
140	02	BALANÇO DE LIQUIDEZ CORRENTE (L.C.)		
150	02.1	ATIVO CIRCULANTE	20.308.086,00	14.086.794,82
160	02.2	PASSIVO CIRCULANTE	16.807.300,00	11.872.016,85
170	02.3	= RESULTADO DO BALANÇO DE LIQUIDEZ CORRENTE	1,00	1,00
180	03	SOLVENÇA GERAL (S.G.)		
190	03.1	ATIVO TOTAL	22.141.041,87	18.086.014,82
200	03.2	PASSIVO CIRCULANTE + PASSIVO NÃO CIRCULANTE	20.308.300,00	14.942.808,00
210	03.3	= RESULTADO DO BALANÇO DE SOLVENÇA GERAL	1,00	1,00
300	04	ENDIVIDAMENTO GERAL (E.G.)		
310	04.1	PASSIVO CIRCULANTE + PASSIVO NÃO CIRCULANTE	20.308.300,00	14.942.808,00
320	04.2	ATIVO TOTAL	22.141.041,87	18.086.014,82
330	04.3	= RESULTADO DO BALANÇO DE ENDIVIDAMENTO GERAL	0,00	0,00

### DECLARAÇÃO

- eu, abaixo assinado, declaro que as informações aqui contidas são verdadeiras e não responsabilizo por todas elas.  
 Eu, as informações foram prestadas de Escrituração Contábil Digital - ECD, de Livro nº 13 registrado sob o nº da RARH BA 00.05.08.08.09.48.04.00.11.07.04.77.18.08.02.08.14.01.04 em 11/03/2021 para Receita Federal do Brasil vinculado à Junta Comercial do Estado de PE.  
 c) A Sociedade não possui Conselho Fiscal instalado.  
 d) A Sociedade não possui Auditoria Independente.

RECIFE, 11 de Março de 2021

Assinado de forma digital  
 por REYNALDO MENDES DA JUNJIA, 38830836420  
 Data: 2021.03.11 11:40:02 -0200  
 38830836420

Assinado de forma digital  
 por MIRELA DA FONTE OLIVEIRA, 88148180487  
 Data: 2021.03.11 11:40:02 -0200  
 88148180487

**REYNALDO MENDES DA JUNJIA**  
 CONTADOR  
 CPF: 388.308.364-20  
 CRC: PE01588708  
 RG: 3.387.779 SSP/PE

**MIRELA DA FONTE OLIVEIRA**  
 Administrador  
 CPF: 881.481.804-87  
 RG: 3.388.198 SSP/PE

15/03/2021

Certifico o Registro em 15/03/2021

Arquivamento 20219486336 de 15/03/2021 Protocolo 219486336 de 12/03/2021 NIRE 26201601348

Nome da empresa CIRURGICA MONTEBELLO LTDA

Este documento pode ser verificado em <http://redesim.jucepe.pe.gov.br/autenticacaodocumentos/autenticacao.aspx>

Chancela 80604607611843



**CIRURGICA MONTEBELLO LTDA**  
 CNPJ : 08.874.753/0001-40 NIRE : 26201601348 de 12/03/2021  
 I.E.: 0302730-00  
 Índices financeiros de 01/01/2020 a 31/12/2020

Página: 10

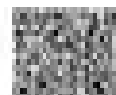

Código	Classificação	Nome	2020	2019
100	01	Índice de Liquidez Geral (L.G.)		
110	01.1	ATIVO CIRCULANTE + REALIZÁVEL A LONGO PRAZO	21.240.188,92	22.008.887,00
120	01.2	PASSIVO CIRCULANTE + PASSIVO NÃO CIRCULANTE	22.390.336,00	24.042.836,39
130	01.3	= RESULTADO DO ÍNDICE DE LIQUIDEZ GERAL	1,00	1,01
140	02	Índice de Liquidez Corrente (L.C.)		
150	02.1	ATIVO CIRCULANTE	22.320.086,92	24.000.794,00
160	02.2	PASSIVO CIRCULANTE	15.807.326,27	11.979.535,00
170	02.3	= RESULTADO DO ÍNDICE DE LIQUIDEZ CORRENTE	1,35	1,99
180	03	Índice de Liquidez Seca (L.S.)		
191	03.1	DISPONÍVEL + TÍTULO A RECEBER + APLICAÇÕES FINANCEIRAS	4.825.639,07	1.024.810,00
200	03.2	PASSIVO CIRCULANTE	15.807.326,27	11.979.535,00
210	03.3	= RESULTADO DO ÍNDICE DE LIQUIDEZ SECA	0,30	0,08
221	04	Índice de Liquidez Imediata (L.I.)		
230	04.1	DISPONÍVEL	2.876.096,00	567.862,70
240	04.2	PASSIVO CIRCULANTE	15.807.326,27	11.979.535,00
250	04.3	= RESULTADO DO ÍNDICE DE LIQUIDEZ IMEDIATA	0,18	0,04
264	05	CAPITAL CIRCULANTE Líquido (CCL)		
270	05.1	(+)ATIVO CIRCULANTE	22.320.086,92	24.000.794,00
280	05.2	(-)PASSIVO CIRCULANTE	15.807.326,27	11.979.535,00
290	05.3	= RESULTADO DO CAPITAL CIRCULANTE LÍQUIDO (CCL)	4.492.760,65	2.021.259,00
304	06	Investimentos Geral (I.G.)		
310	06.1	PASSIVO CIRCULANTE + PASSIVO NÃO CIRCULANTE	22.390.336,00	24.042.836,39
320	06.2	ATIVO CIRCULANTE + ATIVO NÃO CIRCULANTE	22.141.041,87	20.008.814,40
330	06.3	= RESULTADO DO ÍNDICE DE INVESTIMENTO GERAL	0,99	0,83
340	07	Índice de Solvência Geral		
374	07.1	ATIVO TOTAL	22.141.041,87	20.008.814,40
380	07.2	PASSIVO CIRCULANTE + PASSIVO NÃO CIRCULANTE	22.390.336,00	24.042.836,39
390	07.3	= RESULTADO DO ÍNDICE DE SOLVÊNCIA GERAL	1,00	1,00
400	10	Garantia de Capital de Terceiros		
401	10.1	RESERVAÇÃO LÍQUIDA	1.740.716,87	1.000.481,00
402	10.2	PASSIVO CIRCULANTE + PASSIVO NÃO CIRCULANTE	22.390.336,00	24.042.836,39
410	10.3	= RESULTADO DO CAPITAL DE TERCEIROS SOBRE O CAPITAL	0,08	0,04
500	11	MOBILIZAÇÃO DO INVESTIMENTO TOTAL		
501	11.1	ATIVO NÃO CIRCULANTE - REAL. L. PRAZO	1.001.841,00	1.000.826,70
510	11.2	ATIVO CIRCULANTE + ATIVO NÃO CIRCULANTE	22.141.041,87	20.008.814,40
520	11.3	= RESULTADO DAS MOBILIZAÇÕES SOBRE O CAPITAL DE TERÇO	0,05	0,05

## DECLARAÇÃO

- a) Não se trata de lei, declarando que as informações aqui prestadas são verdadeiras e sua responsabilização por todos eles.  
 b) As informações foram extraídas da Escrituração Contábil Digital - SCD, do Livro nº 14 registrado sob o nº do NIRE/BA 08.08.2019/00.26.40.00.00.00.11.2P.84.77.06.28.02.00.74.81.00 em 11/03/2021 pela Receita Federal do Brasil vinculada à Junta Comercial do Estado de PE.  
 c) A Sociedade não possui Conselho Fiscal instalado.  
 d) A Sociedade não possui Auditoria Independente.

RECIFE, 11 de Março de 2021

Assinado de forma digital  
 por REYNALDO MENDES DA CUNHA (26201601348)  
 Data: 2021.03.11 11:46:16 -0300  
 8d07a8e60c0000

REYNALDO MENDES DA CUNHA  
 CONTADOR  
 CPF: 000.030.004-20  
 CRC: 010188708  
 RG: 2.367.779 SSP/PE

Assinado de forma digital  
 por MIRELA DA FORTI OLIVEIRA GEMELLI  
 Data: 2021.03.11 11:46:59 -0300  
 800c00001000

MIRELA DA FORTI OLIVEIRA  
 Administrador  
 CPF: 000.400.034-07  
 RG: 3.288.108 BCS/PE

15/03/2021

Certifico o Registro em 15/03/2021

Arquivamento 20219486336 de 15/03/2021 Protocolo 219486336 de 12/03/2021 NIRE 26201601348

Nome da empresa CIRURGICA MONTEBELLO LTDA

Este documento pode ser verificado em <http://redesim.jucepe.pe.gov.br/autenticacaodocumentos/autenticacao.aspx>

Chancela 80604607611843



**CIRURGICA MONTEBELLO LTDA**

Folha 17

CNPJ : 08.874.732/0001-48 NIRE : 26201601348 de 12/03/2007  
I.E.: 0382738-68

**Notas Explicativas as Demonstrações  
Contábeis em 31/12/2020**

**Declarações**

- a) Sob as penas da lei, declaramos que as informações aqui contidas são verdadeiras e nos responsabilizamos por todas elas.  
b) As informações foram extraídas do Livro Diário nº 14.  
c) A Sociedade não possui Conselho Fiscal instalado.  
d) A Sociedade não possui Auditoria Independente.

**Contexto Operacional**

A CIRURGICA MONTEBELLO LTDA é EPP com sede na cidade de Recife/PE, tendo como objeto social o Comércio Atacadista de Medicamentos e Drogas de uso Humano, com início de atividade 12/02/2007.

**Apresentação das Demonstrações Contábeis**

As demonstrações contábeis foram elaboradas em consonância com os ditames do ITG 1000, além dos Princípios Fundamentais de Contabilidade e demais práticas emanadas da legislação societária brasileira.

**Resumo das principais políticas contábeis**

As principais políticas contábeis aplicadas na preparação destas demonstrações contábeis estão definidas abaixo. Essas políticas vêm sendo aplicadas de modo consistente em todos os exercícios apresentados, salvo disposição do contrário.

**Nota 1. Caixa e Equivalentes de Caixa**

Incluem dinheiro em caixa, conta única, demais depósitos bancários e aplicações de liquidez imediata. Os valores são mensurados e avaliados pelo valor de custo e, quando aplicável, são crescidos das melhorias auferidas até a data das demonstrações contábeis.

**Nota 2. Contas a Receber**

Corresponde à Realidade dos controles internos, conforme relatórios apresentados na data do Balanço.

**Nota 3. Impostos a Recuperar**

São impostos com recolhimento na fonte que deverão ser utilizados em apurações próprias. Quando ultrapassado o prazo prescricional são estornados conforme valor de contabilização.

**DECLARAÇÃO**

- a) Sob as penas da lei, declaramos que as informações aqui contidas são verdadeiras e nos responsabilizamos por todas elas.  
b) As informações foram extraídas da Escrituração Contábil Digital - ECD, do Livro nº 14 registrado sob o nº do NIRE 08.874.732/0001-48, 04.00.11.207.84.77.10.20.02.00.74.01.00 em 11/03/2021 pela Receita Federal do Brasil vinculado à Junta Comercial do Estado de PE.  
c) A Sociedade não possui Conselho Fiscal instalado.  
d) A Sociedade não possui Auditoria Independente.

RECIFE, 11 de Março de 2021

Assinado de forma digital  
por REYNALDO MENDES DA CUNHA, SEMANALIZADO  
Data: 2021.03.11 11:48:55 -0300  
5075424-4070009

Assinado de forma digital  
por MIRELA DA FONTE OLIVEIRA, SEMANALIZADO  
Data: 2021.03.11 11:48:55 -0300  
5007084-4070104

REYNALDO MENDES DA CUNHA  
CONTADOR  
CPF: 388.838.864-20  
CRC: PED1569708  
RG: 3.387.779 SSP/PE

MIRELA DA FONTE OLIVEIRA  
Administrador  
CPF: 685.685.834-87  
RG: 3.388.198 SSP/PE

15/03/2021

Certifico o Registro em 15/03/2021

Arquivamento 20219486336 de 15/03/2021 Protocolo 219486336 de 12/03/2021 NIRE 26201601348

Nome da empresa CIRURGICA MONTEBELLO LTDA

Este documento pode ser verificado em <http://redesim.jucepe.pe.gov.br/autenticacaodocumentos/autenticacao.aspx>

Chancela 80604607611843







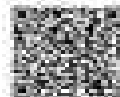

## TERMO DE ENCERRAMENTO

Contém este BALANÇO PATRIMONIAL E DEMONSTRAÇÃO DO RESULTADO DO EXERCÍCIO número 014(quatorze), 00020 (vinte) folhas numeradas eletronicamente do número 0001 ao número 00020 e se destinou a escrituração dos lançamentos das operações próprias do estabelecimento do contribuinte abaixo identificado, referentes ao período de 01/01/2020 a 31/12/2020.

Razão social: CIRURGICA MONTEBELLO LTDA  
 Endereço: RUA COSMORAMA, 710  
 Complemento:  
 Bairro: BOA VIAGEM  
 Cidade / UF / CEP: Recife / PE / 51030-640  
 Registro junta: 26201601348 em 12/02/2007  
 Inscrição estadual: 0352739-50  
 CNPJ: 08.674.752/0001-40  
 Inscrição municipal: 5229316  
 Data da constituição: 12/02/2007

RECIFE, 31 de Dezembro de 2020

### DECLARAÇÃO

- a) Sob as penas da lei, declaramos que as informações aqui contidas são verdadeiras e nos responsabilizamos por todas elas.  
 b) As informações foram extraídas da Escrituração Contábil Digital – SPED, do Livro nº 14 registrado sob o nº do HASH BA.0C.C5.2B.98.26.4E.84.0C.11.2F.8A.77.1B.2B.E2.9E.74.B1.6B em 11/03/2021 pela Receita Federal do Brasil vinculado a Junta Comercial do Estado de PE.  
 c) A Sociedade não possui Conselho Fiscal instalado.  
 d) A Sociedade não possui Auditoria Independente.

Assinado de forma digital  
 por REYNALDO MENDES DA CUNHA:38883686420  
 Dados: 2021.03.11 11:40:10 -03'00'  
 6D272AE64DD308E9

Assinado de forma digital  
 por MIRELA DA FONTE OLIVEIRA:68548583487  
 Dados: 2021.03.11 11:48:55 -03'00'  
 5593C0984957534A

---

REYNALDO MENDES DA CUNHA  
 CONTADOR  
 CPF: 388.836.864-20  
 CRC: PE01569708  
 RG: 2.387.779 SSP/PE

---

MIRELA DA FONTE OLIVEIRA  
 Administrador  
 CPF: 685.485.834-87  
 RG: 3.399.198 SDS/PE

15/03/2021



Certifico o Registro em 15/03/2021  
 Arquivamento 20219486336 de 15/03/2021 Protocolo 219486336 de 12/03/2021 NIRE 26201601348  
 Nome da empresa CIRURGICA MONTEBELLO LTDA  
 Este documento pode ser verificado em <http://redesim.jucepe.pe.gov.br/autenticacaodocumentos/autenticacao.aspx>  
 Chancela 80604607611843



219486336

## TERMO DE AUTENTICAÇÃO

NOME DA EMPRESA	CIRURGICA MONTEBELLO LTDA
PROFISSIONAL	Ilanyne Leanna Leandro Marques
ACTO	113 - RUA JOSE ESTANISLAU DE ALMEIDA
CAPITAL	113 - RUA JOSE ESTANISLAU DE ALMEIDA

DATA DE:

TERMO DE AUTENTICAÇÃO  
 ESTATO DE PERNAMBUCO  
 JUNTA COMERCIAL DO ESTADO DE PERNAMBUCO  
 Nº 113 - RUA JOSE ESTANISLAU DE ALMEIDA

REPRESENTANTE QUE ASSINARÁ DIGITALMENTE:

CNPJ: 07.000.000/0001-00 - REYNALDO MENDES DA CUNHA

CNPJ: 07.000.000/0001-00 - MERCE DA PONTE OLIVEIRA

ESTE PROCESSO É DE DE REGISTRO JACOM&FIDE, DISPONÍVEL PELA INTERNET NA\* SE, DE 01 DE MARÇO DE 2021.

Assinado eletronicamente por  
**ILANYNE LARISSA LEANDRO MARQUES**  
 SECRETÁRIA - GERAL

1

15/03/2021

Certifico o Registro em 15/03/2021

Arquivamento 20219486336 de 15/03/2021 Protocolo 219486336 de 12/03/2021 NIRE 26201601348

Nome da empresa CIRURGICA MONTEBELLO LTDA

Este documento pode ser verificado em <http://redesim.jucepe.pe.gov.br/autenticacaodocumentos/autenticacao.aspx>

Chancela 80604607611843



**Autenticação Digital**  
 De acordo com os artigos 1º, 3º e 7º inc. V 8º, 41 e 52 da Lei Federal 8.935/1994 e Art. 6º inc. XII da Lei Estadual 8.721/2008 autentico a presente imagem digitalizada, reprodução fiel do documento apresentado e conferido neste ato. O referido é verdade. Dou fé

**Cód. Autenticação: 13482609180911100214-1; Data: 26/09/2018 09:13:40**

Selo Digital de Fiscalização Tipo Normal C: AHN22531-Y2HI;  
 Valor Total do Ato: R\$ 4,23

Bel. Válber de Miranda Cavalcanti  
 Titular **Confira os dados do ato em: <https://selodigital.tjpb.jus.br>**



REPÚBLICA FEDERATIVA DO BRASIL  
ESTADO DA PARAÍBA  
CARTÓRIO AZEVEDO BASTOS  
FUNDADO EM 1888

PRIMEIRO REGISTRO CIVIL DE NASCIMENTO E ÓBITOS E PRIVATIVO DE CASAMENTOS, INTERDIÇÕES E TUTELAS DA COMARCA DE JOÃO PESSOA

Av. Epitácio Pessoa, 1145 Bairro dos Estados 58030-00, João Pessoa PB  
Tel.: (83) 3244-5404 / Fax: (83) 3244-5484  
<http://www.azevedobastos.not.br>  
E-mail: [cartorio@azevedobastos.not.br](mailto:cartorio@azevedobastos.not.br)



## DECLARAÇÃO DE SERVIÇO DE AUTENTICAÇÃO DIGITAL

O Bel. Válber Azevêdo de Miranda Cavalcanti, Oficial do Primeiro Registro Civil de Nascimentos e Óbitos e Privativo de Casamentos, Interdições e Tutelas com atribuição de autenticar e reconhecer firmas da Comarca de João Pessoa Capital do Estado da Paraíba, em virtude de Lei, etc...

DECLARA para os devidos fins de direito que, o documento em anexo identificado individualmente em cada Código de Autenticação Digital<sup>1</sup> ou na referida sequência, foi autenticado de acordo com as Legislações e normas vigentes<sup>2</sup>.

DECLARO ainda que, para garantir transparência e segurança jurídica de todos os atos oriundos da atividade Notarial e Registral no Estado da Paraíba, foi instituído pela Lei Nº 10.132, de 06 de novembro de 2013, a aplicação obrigatória de um Selo Digital de Fiscalização Extrajudicial em todos os atos de notas e registro, composto de um código único (por exemplo: Selo Digital: ABC12345-X1X2) e dessa forma, cada autenticação processada pela nossa Serventia pode ser verificada e confirmada tantas vezes quanto for necessário através do site do Tribunal de Justiça do Estado da Paraíba, endereço <https://corregedoria.tjpb.jus.br/selo-digital/>

A autenticação digital do documento faz prova de que, na data e hora em que ela foi realizada, a empresa CIRURGICA MONTEBELLO LTDA tinha posse de um documento com as mesmas características que foram reproduzidas na cópia autenticada, sendo da empresa CIRURGICA MONTEBELLO LTDA a responsabilidade, única e exclusiva, pela idoneidade do documento apresentado a este Cartório.

Esta DECLARAÇÃO foi emitida em **28/09/2020 08:43:26 (hora local)** através do sistema de autenticação digital do Cartório Azevêdo Bastos, de acordo com o Art. 1º, 10º e seus §§ 1º e 2º da MP 2200/2001, como também, o documento eletrônico autenticado contendo o Certificado Digital do titular do Cartório Azevêdo Bastos, poderá ser solicitado diretamente a empresa **CIRURGICA MONTEBELLO LTDA** ou ao Cartório pelo endereço de e-mail [autentica@azevedobastos.not.br](mailto:autentica@azevedobastos.not.br)

Para informações mais detalhadas deste ato, acesse o site <https://autdigital.azevedobastos.not.br> e informe o *Código de Autenticação Digital*.

Esta Declaração é válida por **tempo indeterminado** e está disponível para consulta em nosso site.

<sup>1</sup>**Código de Autenticação Digital:** 13482609180911100214-1

<sup>2</sup>**Legislações Vigentes:** Lei Federal nº 8.935/94, Lei Federal nº 10.406/2002, Medida Provisória nº 2200/2001, Lei Federal nº 13.105/2015, Lei Estadual nº 8.721/2008, Lei Estadual nº 10.132/2013 e Provimento CGJ Nº 003/2014.

O referido é verdade, dou fé.

### CHAVE DIGITAL

00005b1d734fd94f057f2d69fe6bc05ba3e2e7ce59878b04b45da9b70112d6c6bbf6110c258ce09d5b6afccb34270d8d2491ac8750b1195b02a475045bfaa269c73dfe6c630edb4c1692db67c510f65c





**CONSELHO REGIONAL DE CONTABILIDADE DO ESTADO DO PERNAMBUCO  
CERTIDÃO DE REGULARIDADE PROFISSIONAL**

O **CONSELHO REGIONAL DE CONTABILIDADE DO ESTADO DO PERNAMBUCO** certifica que o(a) profissional identificado(a) no presente documento encontra-se em situação regular.

**IDENTIFICAÇÃO DO REGISTRO**

NOME.....	: REYNALDO MENDES DA CUNHA
REGISTRO.....	: PE-015697/O-8
CATEGORIA.....	: CONTADOR
CPF.....	: 388.836.864-20

A presente CERTIDÃO não quita nem invalida quaisquer débitos ou infrações que posteriormente, venham a ser apurados pelo CRCPE contra o referido registro.

A falsificação deste documento constitui-se em crime previsto no Código Penal Brasileiro, sujeitando o autor à respectiva ação penal.

Emissão: PERNAMBUCO, 03/02/2021 as 08:51:40.

Válido até: 04/05/2021.

Código de Controle: 336988.

Para verificar a autenticidade deste documento consulte o site do CRCPE.



# SERVIÇO PÚBLICO FEDERAL CONSELHO FEDERAL DE FARMÁCIA CERTIDÃO DE REGULARIDADE 2021



227

B8764

CADASTRO NO CRF SOB Nº	REGIONAL	VALIDADE	HORÁRIO DE FUNCIONAMENTO (45)
<b>10872</b>	<b>PERNAMBUCO</b>	<b>31/07/2021</b>	SEGUNDA: 07h as 12h e 14h as 18h TERÇA: 07h as 12h e 14h as 18h QUARTA: 07h as 12h e 14h as 18h QUINTA: 07h as 12h e 14h as 18h SEXTA: 07h as 12h e 14h as 18h SÁBADO: FECHADO DOMINGO: FECHADO
<b>CNPJ</b> 08.674.752/0001-40 <b>RAZÃO/DENOMINAÇÃO SOCIAL</b> CIRURGICA MONTEBELLO LTDA CIRURGICA MONTEBELLO <b>NATUREZA DO ESTABELECIMENTO</b> DISTRIBUIDORA DE MEDICAMENTOS, INSUMOS E DROGAS <b>ENDEREÇO</b> R. COSMORAMA 710 - BOA VIAGEM - RECIFE - PE			
<b>FARMACÊUTICO RESPONSÁVEL TÉCNICO</b>			
Dra. ALESSANDRA VILA-NOVA DE OLIVEIRA (25)		Inscrição: 02395	
Dom:   Seg: 07h as 12h   Ter: 07h as 12h   Qua: 07h as 12h   Qui: 07h as 12h   Sex: 07h as 12h   Sab:			
<b>FARMACÊUTICO(S) ASSISTENTE(S) TÉCNICO(S) E SUBSTITUTO(S)</b>			
ASSISTENTE TÉCNICO Dra. MARCELA DA SILVA LIRA CORREIA (20)		Inscrição: 06797	
Dom:   Seg: 14h as 18h   Ter: 14h as 18h   Qua: 14h as 18h   Qui: 14h as 18h   Sex: 14h as 18h   Sab:			

## CONSELHO REGIONAL DE FARMÁCIA DO ESTADO DE PERNAMBUCO

Data Emissão: 10/03/2021  
Nº do Protocolo: 00273221  
Nº da CR.: B8764

*Alexsandra Rocha*  
Diretor do CRF/PE

Alexsandra de Aguiar Tenentes Rocha  
Vice - Presidente  
CRF/PE nº 01713

ESTA CERTIDÃO DEVE SER AFIXADA EM LUGAR BEM VISÍVEL AO PÚBLICO

Certificamos que este estabelecimento está inscrito no Conselho Regional de Farmácia do Estado de Pernambuco, de acordo com o Art. 22, parágrafo único e Art. 24, da Lei nº 3.820/60 e do Título IX da Lei nº 6.360/76. Tratando-se de Farmácia e Drogeria, certificamos que está regularizada em sua atividade durante os horários estabelecidos pelos Farmacêuticos Responsáveis Técnicos, de acordo com os artigos 15, parágrafos 1º e 2º, e 23, alínea "c", da Lei nº 5.991/73.



Confira os dados do ato em: <https://selodigital.tjpb.jus.br> ou Consulte o Documento em: <https://azevedobastos.not.br/documento/13482303214255002339-1>



Autenticação Digital Código: 13482303214255002339-1

Data: 23/03/2021 08:36:25



Cartório Azevedo Bastos

Av. Presidente Epitácio Pessoa - 1145

Bairro dos Estados do Brasil - PE

CEP: 52080-000 - Recife - PE

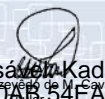

presente documento digital foi conferido com o original e assinado digitalmente por MARCELO TIMOTEO DE OLIVEIRA, em terça-feira, 23 de março de 2021 08:39:22 GMT-03:00, CNS: 06.870-0 - 1º OFÍCIO DE REGISTRO CIVIL DAS PESSOAS NATURAIS E TABELIONATO DE NOTAS/PB, nos termos da medida provisória N. 2.200-2 de 24 de agosto de 2001. Sua autenticidade deverá ser confirmada no endereço eletrônico [www.cenad.org.br/autenticidade](http://www.cenad.org.br/autenticidade). O presente documento digital pode ser convertido em papel por meio de autenticação no Tabelionato de Notas. Provimto nº 100/2020 CNJ - artigo 22.

224

224

224

224

**OBSERVAÇÕES :**

- 1 - Por infração a qualquer norma relativa a atividade profissional perderá este documento seu valor, podendo o respectivo CRF determinar o seu recolhimento.
- 2 - A baixa de Responsabilidade técnica (RT) deverá ser comunicada pelo profissional à Vigilância Sanitária correspondente.
- 3 - Na baixa da Responsabilidade Técnica (RT) será obrigatória a devolução deste documento ao respectivo CRF.

**TERMO DE DEVOLUÇÃO:**

Ao CRF-\_\_\_\_\_

Eu \_\_\_\_\_ inscrito (a) neste órgão sob o nº \_\_\_\_\_, comunico que a partir desta data de demissão \_\_\_\_\_ deixo de exercer a função de \_\_\_\_\_ pelo estabelecimento de razão social \_\_\_\_\_ recolhendo e devolvendo esta CRT para as providências cabíveis ao CRF-\_\_\_\_\_.

Local \_\_\_\_\_

Data da comunicação \_\_\_\_\_

Assinatura do Farmacêutico \_\_\_\_\_

Outrossim, declaro que deixo esta responsabilidade técnica pelo seguinte motivo:

\_\_\_\_\_

\_\_\_\_\_

\_\_\_\_\_

\_\_\_\_\_

### CÓDIGO DE ÉTICA DA PROFISSÃO FARMACÊUTICA

#### Aprovado pela Resolução Nº 596/2014

Art. 13 - O farmacêutico deve comunicar previamente ao Conselho Regional de Farmácia, por escrito, o afastamento temporário das atividades profissionais pelas quais detém responsabilidade técnica, quando não houver outro farmacêutico que, legalmente, o substitua.

§1º - Na hipótese de afastamento por motivo de doença, acidente pessoal, óbito familiar ou por outro imprevisível, que requeira avaliação pelo Conselho Regional de Farmácia, a comunicação formal e documentada deverá ocorrer em 5 (cinco) dias úteis após o fato.

§ 2º - Quando o afastamento ocorrer por motivo de férias, congressos, cursos de aperfeiçoamento, atividades administrativas ou outras previamente agendadas, a comunicação ao Conselho Regional de Farmácia deverá ocorrer com antecedência mínima de 48 (quarenta e oito) horas.

Art. 14 - É proibido ao farmacêutico:

(...)

XXXIV - intitular-se responsável técnico por qualquer estabelecimento sem a autorização prévia do Conselho Regional de Farmácia, comprovada mediante a Certidão de Regularidade correspondente;

B8764



REPÚBLICA FEDERATIVA DO BRASIL  
ESTADO DA PARAÍBA  
CARTÓRIO AZEVEDO BASTOS  
FUNDADO EM 1888

PRIMEIRO REGISTRO CIVIL DE NASCIMENTO E ÓBITOS E PRIVATIVO DE CASAMENTOS, INTERDIÇÕES E TUTELAS DA COMARCA DE JOÃO PESSOA

Av. Epitácio Pessoa, 1145 Bairro dos Estados 58030-00, João Pessoa PB  
Tel.: (83) 3244-5404 / Fax: (83) 3244-5484  
<http://www.azevedobastos.not.br>  
E-mail: [cartorio@azevedobastos.not.br](mailto:cartorio@azevedobastos.not.br)



## DECLARAÇÃO DE SERVIÇO DE AUTENTICAÇÃO DIGITAL

O Bel. Válber Azevêdo de Miranda Cavalcanti, Oficial do Primeiro Registro Civil de Nascimentos e Óbitos e Privativo de Casamentos, Interdições e Tutelas com atribuição de autenticar e reconhecer firmas da Comarca de João Pessoa Capital do Estado da Paraíba, em virtude de Lei, etc...

DECLARO ainda que, para garantir transparência e segurança jurídica de todos os atos oriundos da atividade Notarial e Registral no Estado da Paraíba, foi instituído pela Lei nº 10.132, de 06 de novembro de 2013, a aplicação obrigatória de um Selo Digital de Fiscalização Extrajudicial em todos os atos de notas e registro, composto de um código único (por exemplo: Selo Digital: ABC12345-X1X2) e dessa forma, cada autenticação processada pela nossa Serventia pode ser verificada e confirmada tantas vezes quanto for necessário através do site do Tribunal de Justiça do Estado da Paraíba, endereço <https://corregedoria.tjpb.jus.br/selo-digital/>.

A autenticação digital do documento faz prova de que, na data e hora em que ela foi realizada, a empresa CIRURGICA MONTEBELLO LTDA tinha posse de um documento com as mesmas características que foram reproduzidas na cópia autenticada, sendo da empresa CIRURGICA MONTEBELLO LTDA a responsabilidade, única e exclusiva, pela idoneidade do documento apresentado a este Cartório.

Nesse sentido, declaro que a CIRURGICA MONTEBELLO LTDA assumiu, nos termos do artigo 8º, §1º, do Decreto nº 10.278/2020, que regulamentou o artigo 3º, inciso X, da Lei Federal nº 13.874/2019 e o artigo 2º-A da Lei Federal 12.682/2012, a responsabilidade pelo processo de digitalização dos documentos físicos, garantindo perante este Cartório e terceiros, a sua autoria e integridade.

De acordo com o disposto no artigo 2º-A, §7º, da Lei Federal nº 12.682/2012, o documento em anexo, identificado individualmente em cada Código de Autenticação Digital<sup>1</sup> ou na referida sequência, poderá ser reproduzido em papel ou em qualquer outro meio físico.

Esta DECLARAÇÃO foi emitida em **23/03/2021 17:26:02 (hora local)** através do sistema de autenticação digital do Cartório Azevedo Bastos, de acordo com o Art. 1º, 10º e seus §§ 1º e 2º da MP 2200/2001, como também, o documento eletrônico autenticado contendo o Certificado Digital do titular do Cartório Azevedo Bastos, poderá ser solicitado diretamente a empresa CIRURGICA MONTEBELLO LTDA ou ao Cartório pelo endereço de e-mail [autentica@azevedobastos.not.br](mailto:autentica@azevedobastos.not.br) Para informações mais detalhadas deste ato, acesse o site <https://autdigital.azevedobastos.not.br> e informe o Código de Autenticação Digital

Esta Declaração é válida por **tempo indeterminado** e está disponível para consulta em nosso site.

<sup>1</sup>**Código de Autenticação Digital:** 13482303214255002339-1 a 13482303214255002339-2

<sup>2</sup>**Legislações Vigentes:** Lei Federal nº 8.935/94, Lei Federal nº 10.406/2002, Medida Provisória nº 2200/2001, Lei Federal nº 13.105/2015, Lei Estadual nº 8.721/2008, Lei Estadual nº 10.132/2013, Provimento CGJ N° 003/2014 e Provimento CNJ N° 100/2020.

O referido é verdade, dou fé.

### CHAVE DIGITAL

00005b1d734fd94f057f2d69fe6bc05bae94ee4f97dc0a1bbe7552f2c40b724385925d52551c542b118b9a2ad1715035c1c00aa8c59ddb19036752c5101c578e  
c73dfe6c630edb4c1692db67c510f65c



Presidência da República  
Casa Civil  
Medida Provisória Nº 2.200-2,  
de 24 de agosto de 2001.





SERVIÇO PÚBLICO FEDERAL  
**CONSELHO REGIONAL DE FARMÁCIA DO ESTADO DE PERNAMBUCO**  
 Rua Amélia, 50 - Espinheiro - RECIFE-PE - Fone/fax (81) 3426-8540  
 CNPJ 09.822.982/0001-71

### CERTIDÃO N° 0576/2021

O Conselho Regional de Farmácia do Estado de Pernambuco, Autarquia Federal, criado pela lei nº 3820, de 11 de novembro de 1960, no uso de suas atribuições legais e regimentais, atendendo solicitação protocolada sob o nº **3902/21** em 24 de março de 2021, certifica para fins de direito que a empresa **CIRURGICA MONTEBELLO LTDA**, inscrita neste CRF-PE sob o nº **10872**, localizada à R. COSMORAMA 710 – BOA VIAGEM – RECIFE – PE, tem como responsável técnico(a) o(a) Dr.(a) **ALESSANDRA VILA-NOVA DE OLIVEIRA**, inscrito(a) neste CRF/PE sob nº **02395** e como assistente técnico(a) o(a) Dr.(a) **MARCELA DA SILVA LIRA CORREIA**, inscrito(a) neste CRF/PE sob nº **06797**, todos encontram-se quites com a tesouraria deste Regional até o presente momento. Os(As) farmacêuticos(as) não respondem a processos éticos disciplinares de qualquer natureza, estando aptos(as) ao exercício das atividades de sua competência profissional até a presente data. Esta certidão **tem validade de 60 dias**, expedida em 24 de março de 2021.

  
 Dra. Haydée Vitor Alves de Menezes  
 Coordenadora de Fiscalização  
 CRF/PE 01692

REPÚBLICA FEDERATIVA DO BRASIL  
ESTADO DA PARAÍBA  
CARTÓRIO AZEVEDO BASTOS  
FUNDADO EM 1888

PRIMEIRO REGISTRO CIVIL DE NASCIMENTO E ÓBITOS E PRIVATIVO DE CASAMENTOS, INTERDIÇÕES E TUTELAS DA COMARCA DE JOÃO PESSOA

Av. Epitácio Pessoa, 1145 Bairro dos Estados 58030-00, João Pessoa PB  
Tel.: (83) 3244-5404 / Fax: (83) 3244-5484  
<http://www.azevedobastos.not.br>  
E-mail: [cartorio@azevedobastos.not.br](mailto:cartorio@azevedobastos.not.br)



## DECLARAÇÃO DE SERVIÇO DE AUTENTICAÇÃO DIGITAL

O Bel. Válber Azevêdo de Miranda Cavalcanti, Oficial do Primeiro Registro Civil de Nascimentos e Óbitos e Privativo de Casamentos, Interdições e Tutelas com atribuição de autenticar e reconhecer firmas da Comarca de João Pessoa Capital do Estado da Paraíba, em virtude de Lei, etc...

DECLARO ainda que, para garantir transparência e segurança jurídica de todos os atos oriundos da atividade Notarial e Registral no Estado da Paraíba, foi instituído pela Lei Nº 10.132, de 06 de novembro de 2013, a aplicação obrigatória de um Selo Digital de Fiscalização Extrajudicial em todos os atos de notas e registro, composto de um código único (por exemplo: Selo Digital: ABC12345-X1X2) e dessa forma, cada autenticação processada pela nossa Serventia pode ser verificada e confirmada tantas vezes quanto for necessário através do site do Tribunal de Justiça do Estado da Paraíba, endereço <https://corregedoria.tjpb.jus.br/selo-digital/>.

A autenticação digital do documento faz prova de que, na data e hora em que ela foi realizada, a empresa CIRURGICA MONTEBELLO LTDA tinha posse de um documento com as mesmas características que foram reproduzidas na cópia autenticada, sendo da empresa CIRURGICA MONTEBELLO LTDA a responsabilidade, única e exclusiva, pela idoneidade do documento apresentado a este Cartório.

Nesse sentido, declaro que a CIRURGICA MONTEBELLO LTDA assumiu, nos termos do artigo 8º, §1º, do Decreto nº 10.278/2020, que regulamentou o artigo 3º, inciso X, da Lei Federal nº 13.874/2019 e o artigo 2º-A da Lei Federal 12.682/2012, a responsabilidade pelo processo de digitalização dos documentos físicos, garantindo perante este Cartório e terceiros, a sua autoria e integridade.

De acordo com o disposto no artigo 2º-A, §7º, da Lei Federal nº 12.682/2012, o documento em anexo, identificado individualmente em cada Código de Autenticação Digital<sup>1</sup> ou na referida sequência, poderá ser reproduzido em papel ou em qualquer outro meio físico.

Esta DECLARAÇÃO foi emitida em **24/03/2021 16:50:43 (hora local)** através do sistema de autenticação digital do Cartório Azevedo Bastos, de acordo com o Art. 1º, 10º e seus §§ 1º e 2º da MP 2200/2001, como também, o documento eletrônico autenticado contendo o Certificado Digital do titular do Cartório Azevedo Bastos, poderá ser solicitado diretamente a empresa CIRURGICA MONTEBELLO LTDA ou ao Cartório pelo endereço de e-mail [autentica@azevedobastos.not.br](mailto:autentica@azevedobastos.not.br) Para informações mais detalhadas deste ato, acesse o site <https://autdigital.azevedobastos.not.br> e informe o Código de Autenticação Digital

Esta Declaração é válida por **tempo indeterminado** e está disponível para consulta em nosso site.

<sup>1</sup>**Código de Autenticação Digital:** 13482403211268021156-1

<sup>2</sup>**Legislações Vigentes:** Lei Federal nº 8.935/94, Lei Federal nº 10.406/2002, Medida Provisória nº 2200/2001, Lei Federal nº 13.105/2015, Lei Estadual nº 8.721/2008, Lei Estadual nº 10.132/2013, Provimento CGJ Nº 003/2014 e Provimento CNJ Nº 100/2020.

O referido é verdade, dou fé.

### CHAVE DIGITAL

00005b1d734fd94f057f2d69fe6bc05b1aa272c2fe05f1004d538a4c8bea74951b1a00dc5fa618b1378f3b0d6a6455ccba87c00773ef82ced689409c5c749059c73dfe6c630edb4c1692db67c510f65c



Presidência da República  
Casa Civil  
Medida Provisória Nº 2.200-2,  
de 24 de agosto de 2001.





## ALVARÁ DE LOCALIZAÇÃO E FUNCIONAMENTO

Alvará nº 8006353220

Data Validade: 05/02/2025

Tipo de Alvará: DEFINITIVO

A Diretoria Executiva de Licenciamento e Urbanismo, através da Central de Licenciamento, concede este **ALVARÁ DE LOCALIZAÇÃO E FUNCIONAMENTO**, conforme dados abaixo:

### 1. Dados da Empresa

Razão Social: **CIRURGICA MONTEBELLO LTDA**

CNPJ: **08.674.752/0001-40**

Inscrição Mercantil: **522.931-6**

Tipo	Sequencial	Endereço do cadastro imobiliário
Principal	709540.6	RUA COSMORAMA, 710 - BOA VIAGEM - RECIFE/PE
Correspondência	709540.6	RUA COSMORAMA, 710 - BOA VIAGEM - RECIFE/PE

### 2. Atividade(s):

\* Atividade Principal

Código	Descrição
*4644301	*COMÉRCIO ATACADISTA DE MEDICAMENTOS E DROGAS DE USO HUMANO
4645101	COMÉRCIO ATACADISTA DE INSTR E MATER P/ USO MÉDICO, CIRÚRG, HOSP E DE LABORATÓRIOS
4646001	COMÉRCIO ATACADISTA DE COSMÉTICOS E PRODUTOS DE PERFUMARIA
4664800	COM ATAC DE MÁQ, APAR E EQUIP P/ USO ODONTO-MÉDICO-HOSPITALAR; PARTES E PEÇAS
4649408	COMÉRCIO ATACADISTA DE PRODUTOS DE HIGIENE, LIMPEZA E CONSERVAÇÃO DOMICILIAR
4646002	COMÉRCIO ATACADISTA DE PRODUTOS DE HIGIENE PESSOAL
4645103	COMÉRCIO ATACADISTA DE PRODUTOS ODONTOLÓGICOS
4930202	TRANSP RODOV DE CARGA, EXC PROD PERIG E MUDAN, INTERMUN, INTEREST E INTERNACIONAL (APGI)

### 3. Condicionante(s)

NÃO LICENCIADO PARA A ATIVIDADE DE TRANSPORTE DE CARGA CNAE 4930202

### 4. Atividade Incômoda no local

Não

### 5. Nível de incomodidade

DEFERIDO POR:

12256676404



**Prefeitura do Recife**

Secretaria de Mobilidade e Controle Urbano  
Secretaria Executiva de Licenciamento e Urbanismo

**MANTER ESTE DOCUMENTO EM LOCAL VISÍVEL**

Para verificar a autenticidade deste documento, acesse o link <https://processos.recife.pe.gov.br/pcr-urbanistico/externo/exibircertificado/exibir-certificado.action> e digite o código existente no rodapé do selo ou através do QR Code.



P R E F E I T U R A D O  
**RECIFE**

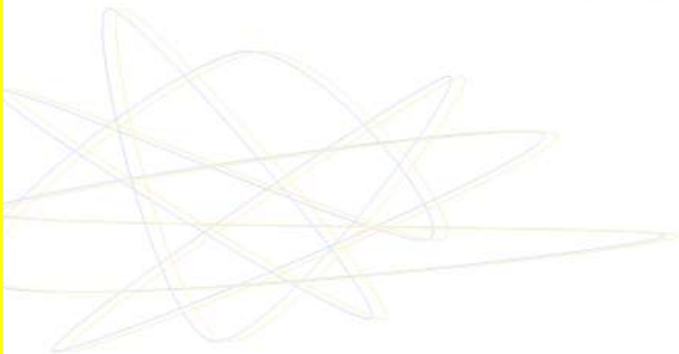



**CERTIDÃO SIMPLIFICADA VIA INTERNET**  
Código de Autenticação 0DB7.B089.0770.2A13  
Certidão gerada em 20/04/2021 as 10:53:50  
PROTOCOLO SIARCO 21/925618-7

Certificamos que as informações abaixo constam dos documentos arquivados nesta Junta Comercial e são vigentes na data de sua expedição.

<b>Nome Empresarial</b> CIRURGICA MONTEBELLO LTDA			
<b>Natureza Jurídica:</b> SOCIEDADE EMPRESÁRIA LIMITADA			
<b>Número de Identificação do Registro de Empresas - NIRE (Sede)</b> 26.2.0160134-8	<b>CNPJ</b> 08.674.752/0001-40	<b>Data de Arquivamento do Ato Constitutivo</b> 12/02/2007	<b>Data de Início de Atividade</b> 12/02/2007

**Endereço Completo (Logradouro, Nº e Complemento, Bairro, Cidade, UF, CEP)**  
RUA COSMORAMA, 710, BOA VIAGEM, RECIFE, PE, 51.030-640

**Objeto Social**  
COMÉRCIO ATACADISTA, IMPORTAÇÃO E EXPORTAÇÃO DE MEDICAMENTOS E DROGAS DE USO HUMANO, MEDICAMENTOS ESPECIAIS E CONTROLADOS, COMÉRCIO ATACADISTA, IMPORTAÇÃO E EXPORTAÇÃO DE MATERIAIS PARA USO MÉDICO, CIRÚRGICO, HOSPITALAR E DE LABORATÓRIOS, COMÉRCIO ATACADISTA, IMPORTAÇÃO E EXPORTAÇÃO DE PRODUTOS DE PERFUMARIA, COMÉRCIO ATACADISTA, IMPORTAÇÃO E EXPORTAÇÃO DE MAQUINAS, APARELHOS E EQUIPAMENTOS PARA USO ODONTO-MEDICO-HOSPITALAR; PARTES E PEÇAS, COMÉRCIO ATACADISTA, IMPORTAÇÃO E EXPORTAÇÃO DE PRODUTOS DE HIGIENE PESSOAL, COMÉRCIO ATACADISTA, IMPORTAÇÃO E EXPORTAÇÃO DE PRODUTOS ODONTOLÓGICOS, TRANSPORTE RODOVIÁRIO DE CARGA INTERMUNICIPAL, INTERESTADUAL E INTERNACIONAL, COMERCIO ATACADISTA DE PRODUTOS DE HIGIENE, LIMPEZA E CONSERVAÇÃO DOMICILIAR

<b>Capital: R\$ 1.600.000,00</b> UM MILHAO, SEISCENTOS MIL REAIS	<b>Microempresa ou Empresa de Pequeno Porte (Lei nº 123/2006)</b> EMPRESA DE PEQUENO PORTE	<b>Prazo de duração</b> Indeterminado
<b>Capital Integralizado: R\$ 1.600.000,00</b> UM MILHAO, SEISCENTOS MIL REAIS		

<b>Sócios/Participação no Capital, Espécie de Sócio/Administrador/Término do Mandato</b>				<b>Término do Mandato</b>
<b>Nome/CPF ou CNPJ</b>	<b>Participação no Capital</b>	<b>Espécie de Sócio</b>	<b>Administrador</b>	
GABRIEL DA FONTE OLIVEIRA 108.989.394-96	32.000,00	ADMINISTRADOR	SIM	
JORGE LUIZ AZEVEDO PEREIRA DE OLIVEIRA 666.668.724-87	784.000,00	ADMINISTRADOR	SIM	
MIRELA DA FONTE OLIVEIRA 685.485.834-87	784.000,00	ADMINISTRADOR	SIM	

<b>Último Arquivamento</b>	<b>Situação:</b>
<b>Data:</b> 15/03/2021	<b>REGISTRO ATIVO</b>
<b>Ato:</b> BALANCO PUBLICADO	<b>Status</b>
<b>Evento(s):</b>	<b>SEM STATUS</b>
<b>BALANCO PUBLICADO</b>	

Filial(is) nesta Unidade da Federação ou fora dela

Recife, 22 de abril de 2021

Ilayne Larissa Leandro Marques  
Secretária Geral



Continuação

**CERTIDÃO SIMPLIFICADA VIA INTERNET**  
Código de Autenticação 0DB7.B089.0770.2A13  
Certidão gerada em 20/04/2021 as 10:53:50  
PROTOCOLO SIARCO 21/925618-7

Página: 002 / 002

Certificamos que as informações abaixo constam dos documentos arquivados nesta Junta Comercial e são vigentes na data de sua expedição.

Nome Empresarial  
**CIRURGICA MONTEBELLO LTDA**  
Natureza Jurídica: **SOCIEDADE EMPRESÁRIA LIMITADA**

Número de Identificação do Registro de Empresas - NIRE (Sede)	CNPJ
26.2.0160134-8	08.674.752/0001-40

1 - NIRE: 26.9.0078064-1 CNPJ: 08.674.752/0003-01  
R CAPITAL BARROSO PEREIRA ,185 - . , BOA VIAGEM - RECIFE (PE) CEP 51130260

Observações:



Recife, 22 de abril de 2021

*[Handwritten Signature]*  
Ilayne Larissa Leandro Marques  
Secretária Geral



**CERTIDÃO ESPECÍFICA VIA INTERNET**

Código de Autenticação 0DB7.3089.0770.2A13  
Certidão gerada em 22/04/2021 09:23:16

PROTOCOLO SIARCO 21/925617-9

Página:001

**Nome Empresarial** CIRURGICA MONTEBELLO LTDA

**NIRE** 26.2.0160134-8

**CNPJ** 08.674.752/0001-40

**Endereço** RUA COSMORAMA

**Complemento**

**Bairro** BOA VIAGEM

**Município** RECIFE

**Situação** REGISTRO ATIVO

**Capital Social** 1.600.000,00

**Número** 710

**CEP** 51.030-640

**UF** PE

CONFORME DOCUMENTOS ARQUIVADOS NESTA JUNTA COMERCIAL DO ESTADO DE PERNAMBUCO -JUCEPE CERTIFICAMOS PARA OS DEVIDOS FINS ACIMA ESPECIFICADA QUE ATÉ A PRESENTE DATA FORAM REGISTRADOS E ARQUIVADOS OS ATO A SEGUIR RELACIONADOS:

Recife, 22 de abril de 2021

  
Ilayne Larissa Leandro Marques  
Secretária Geral



**CERTIDÃO ESPECÍFICA VIA INTERNET**

Código de Autenticação 0DB7.3089.0770.2A13  
Certidão gerada em 22/04/2021 09:23:16

PROTOCOLO SIARCO 21/925617-9

Página:002

**Nome Empresarial** CIRURGICA MONTEBELLO LTDA

**NIRE** 26.2.0160134-8

**CNPJ** 08.674.752/0001-40

**Endereço** RUA COSMORAMA

**Número** 710

**Complemento**

**Bairro** BOA VIAGEM

**CEP** 51.030-640

**Município** RECIFE

**UF** PE

**Situação** REGISTRO ATIVO

**Capital Social** 1.600.000,00

**Arquivamentos Posteriores :**

Ato	Número	Data	Descrição
090	26201601348	12/02/2007	CONTRATO
302	20070386021	12/02/2007	ENQUADRAMENTO DE MICROEMPRESA - EMPRESA EM CONSTITUICAO
021	20079431194	18/07/2007	ALTERACAO DE DADOS (EXCETO NOME EMPRESARIAL)
051	20079431194	18/07/2007	CONSOLIDACAO DE CONTRATO/ESTATUTO
022	20082014680	11/11/2008	ALTERACAO DE DADOS E DE NOME EMPRESARIAL
051	20082014680	11/11/2008	CONSOLIDACAO DE CONTRATO/ESTATUTO
021	20090198832	06/02/2009	ALTERACAO DE DADOS (EXCETO NOME EMPRESARIAL)
223	20090774728	20/05/2009	BALANCO PUBLICADO
223	20109977904	10/05/2010	BALANCO PUBLICADO
223	20100645615	21/05/2010	BALANCO PUBLICADO
021	20110108450	28/01/2011	ALTERACAO DE DADOS (EXCETO NOME EMPRESARIAL)
051	20110108450	28/01/2011	CONSOLIDACAO DE CONTRATO/ESTATUTO
021	20110261526	22/02/2011	ALTERACAO DE DADOS (EXCETO NOME EMPRESARIAL)
051	20110261526	22/02/2011	CONSOLIDACAO DE CONTRATO/ESTATUTO
223	20110817443	28/04/2011	BALANCO PUBLICADO
317	20111782465	17/08/2011	DESENQUADRAMENTO DE MICROEMPRESA
021	20111826047	25/08/2011	ALTERACAO DE DADOS (EXCETO NOME EMPRESARIAL)
051	20111826047	25/08/2011	CONSOLIDACAO DE CONTRATO/ESTATUTO
223	20128896027	04/05/2012	BALANCO PUBLICADO
051	20127387463	10/09/2012	CONSOLIDACAO DE CONTRATO/ESTATUTO
316	20126067058	07/01/2013	ENQUADRAMENTO DE EMPRESA DE PEQUENO PORTE
223	20138731942	30/04/2013	BALANCO PUBLICADO
023	26900633281	18/06/2013	ABERTURA DE FILIAL NA UF DA SEDE
051	20138366993	18/06/2013	CONSOLIDACAO DE CONTRATO/ESTATUTO
021	20137878834	08/08/2013	ALTERACAO DE DADOS (EXCETO NOME EMPRESARIAL)
051	20137878834	08/08/2013	CONSOLIDACAO DE CONTRATO/ESTATUTO
021	20136502695	26/12/2013	ALTERACAO DE DADOS (EXCETO NOME EMPRESARIAL)

Recife, 22 de abril de 2021

Ilayne Larissa Leandro Marques  
Secretária Geral



**CERTIDÃO ESPECÍFICA VIA INTERNET**

Código de Autenticação 0DB7.3089.0770.2A13  
Certidão gerada em 22/04/2021 09:23:16

PROTOCOLO SIARCO 21/925617-9

Página:003

**Nome Empresarial** CIRURGICA MONTEBELLO LTDA

**NIRE** 26.2.0160134-8

**CNPJ** 08.674.752/0001-40

**Endereço** RUA COSMORAMA

**Número** 710

**Complemento**

**Bairro** BOA VIAGEM

**CEP** 51.030-640

**Município** RECIFE

**UF** PE

**Situação** REGISTRO ATIVO

**Capital Social** 1.600.000,00

Ato	Número	Data	Descrição
051	20136502695	26/12/2013	CONSOLIDACAO DE CONTRATO/ESTATUTO
223	20148936350	27/05/2014	BALANCO PUBLICADO
223	20148554717	31/07/2014	BALANCO PUBLICADO
021	20148422810	04/09/2014	ALTERACAO DE DADOS (EXCETO NOME EMPRESARIAL)
051	20148422810	04/09/2014	CONSOLIDACAO DE CONTRATO/ESTATUTO
318	20159715741	18/03/2015	DESENQUADRAMENTO DE EMPRESA DE PEQUENO PORTE
025	20159503922	13/04/2015	EXTINCAO DE FILIAL NA UF DA SEDE
316	20158687469	04/08/2015	ENQUADRAMENTO DE EMPRESA DE PEQUENO PORTE
318	20168831627	10/06/2016	DESENQUADRAMENTO DE EMPRESA DE PEQUENO PORTE
223	20168450518	09/08/2016	BALANCO PUBLICADO
223	20179277359	27/04/2017	BALANCO PUBLICADO
021	20178805726	28/07/2017	ALTERACAO DE DADOS (EXCETO NOME EMPRESARIAL)
223	20189178540	07/05/2018	BALANCO PUBLICADO
316	20199925798	21/01/2019	ENQUADRAMENTO DE EMPRESA DE PEQUENO PORTE
223	20199284857	14/05/2019	BALANCO PUBLICADO
021	20199044694	12/06/2019	ALTERACAO DE DADOS (EXCETO NOME EMPRESARIAL)
023	26900780641	12/06/2019	ABERTURA DE FILIAL NA UF DA SEDE
051	20199044694	12/06/2019	CONSOLIDACAO DE CONTRATO/ESTATUTO
024	20209621109	11/03/2020	ALTERACAO DE FILIAL NA UF DA SEDE
051	20209621109	11/03/2020	CONSOLIDACAO DE CONTRATO/ESTATUTO
223	20209403292	29/04/2020	BALANCO PUBLICADO
021	20208751386	31/08/2020	ALTERACAO DE DADOS (EXCETO NOME EMPRESARIAL)
051	20208751386	31/08/2020	CONSOLIDACAO DE CONTRATO/ESTATUTO
223	20219486336	15/03/2021	BALANCO PUBLICADO

Recife, 22 de abril de 2021

  
Ilayne Larissa Leandro Marques  
Secretária Geral



## FICHA DE DADOS CADASTRAIS

### DADOS GERAIS DA EMPRESA

**RAZÃO SOCIAL:** CIRURGICA MONTEBELLO LTDA

**CNPJ:** 08.674.752/0001-40

**ENDEREÇO:** Rua Cosmorama, Nº 710 – Boa Viagem – Recife /PE.

**INSCRIÇÃO MUNICIPAL E/OU ESTADUAL:** ESTADUAL Nº0352739-50

**TELEFONE:** (81) 3035-9050

**LICITAÇÃO:** (81) 3035-9094

**E-MAIL:** vendas@cirurgicamontebello.com.br

### NOME DO REPRESENTANTE LEGAL QUE ASSINARÁ O CONTRATO:

JORGE LUIZ AZEVEDO PEREIRA DE OLIVEIRA

**CARGO QUE OCUPA:** SÓCIO (A) DIRETOR (A)

**ESTADO CIVIL:** CASADO

**R.G.:** 4.15398 SSP-PE

**C.P.F.:** 666.668.724-87

**NACIONALIDADE:** BRASILEIRO

**PROFISSÃO:** EMPRESÁRIO

**ENDEREÇO RESIDENCIAL:** RUA BRUNO VELOSO, 490 AP1001 – BOA VIAGEM – RECIFE- PE, CEP: 51.021-280.

**ANEXO:** Cópia autenticada dos documentos (RG e CPF)





**TRIBUNAL DE CONTAS DA UNIÃO**  
**CERTIDÃO NEGATIVA**  
**DE**  
**LICITANTES INIDÔNEOS**

Nome completo: **CIRURGICA MONTEBELLO LTDA**

CPF/CNPJ: **08.674.752/0001-40**

**O Tribunal de Contas da União CERTIFICA que, na presente data, o (a) requerente acima identificado(a) NÃO CONSTA da relação de responsáveis inidôneos para participar de licitação na administração pública federal, por decisão deste Tribunal, nos termos do art. 46 da Lei nº 8.443/92 (Lei Orgânica do TCU).**

Não constam da relação consultada para emissão desta certidão os responsáveis ainda não notificados do teor dos acórdãos condenatórios, aqueles cujas condenações tenham tido seu prazo de vigência expirado, bem como aqueles cujas apreciações estejam suspensas em razão de interposição de recurso com efeito suspensivo ou de decisão judicial.

Certidão emitida às 10:25:18 do dia 04/05/2021, com validade de trinta dias a contar da emissão.

A veracidade das informações aqui prestadas podem ser confirmadas no sítio <https://contas.tcu.gov.br/ords/f?p=INABILITADO:5>

Código de controle da certidão: TDMR040521102518

Atenção: qualquer rasura ou emenda invalidará este documento.



# Improbidade Administrativa e Inelegibilidade

## Certidão Negativa

**Certifico que nesta data (04/05/2021 às 10:21) NÃO CONSTA no Cadastro Nacional de Condenações Cíveis por Ato de Improbidade Administrativa e Inelegibilidade registros de condenação com trânsito em julgado ou sanção ativa quanto ao CNPJ nº 08.674.752/0001-40.**

A condenação por atos de improbidade administrativa não implica automático e necessário reconhecimento da inelegibilidade do condenado.

Para consultas sobre inelegibilidade acesse portal do TSE em <http://divulgacandcontas.tse.jus.br/>

Esta certidão é expedida gratuitamente. Sua autenticidade pode ser por meio do número de controle 6091.4A4F.9FC9.D479 no seguinte endereço: [https://www.cnj.jus.br/improbidade\\_adm/autenticar\\_certidao.php](https://www.cnj.jus.br/improbidade_adm/autenticar_certidao.php)



## TRIBUNAL DE CONTAS DA UNIÃO

### Consulta Consolidada de Pessoa Jurídica

Este relatório tem por objetivo apresentar os resultados consolidados de consultas eletrônicas realizadas diretamente nos bancos de dados dos respectivos cadastros. A responsabilidade pela veracidade do resultado da consulta é do Órgão gestor de cada cadastro consultado. A informação relativa à razão social da Pessoa Jurídica é extraída do Cadastro Nacional da Pessoa Jurídica, mantido pela Receita Federal do Brasil.

**Consulta realizada em:** 04/05/2021 10:03:26

#### Informações da Pessoa Jurídica:

Razão Social: **CIRURGICA MONTEBELLO LTDA**  
 CNPJ: **08.674.752/0001-40**

#### Resultados da Consulta Eletrônica:

Órgão Gestor: **TCU**  
 Cadastro: **Licitantes Inidôneos**  
 Resultado da consulta: **Nada Consta**

Para acessar a certidão original no portal do órgão gestor, clique [AQUI](#).

Órgão Gestor: **CNJ**  
 Cadastro: **CNIA - Cadastro Nacional de Condenações Cíveis por Ato de Improbidade Administrativa e Inelegibilidade**  
 Resultado da consulta: **Nada Consta**

Para acessar a certidão original no portal do órgão gestor, clique [AQUI](#).

Órgão Gestor: **Portal da Transparência**  
 Cadastro: **Cadastro Nacional de Empresas Inidôneas e Suspensas**  
 Resultado da consulta: **Nada Consta**

Para acessar a certidão original no portal do órgão gestor, clique [AQUI](#).

Órgão Gestor: **Portal da Transparência**  
 Cadastro: **CNEP - Cadastro Nacional de Empresas Punidas**  
 Resultado da consulta: **Nada Consta**

Para acessar a certidão original no portal do órgão gestor, clique [AQUI](#).

Obs: A consulta consolidada de pessoa jurídica visa atender aos princípios de simplificação e

racionalização de serviços públicos digitais. Fundamento legal: Lei nº 12.965, de 23 de abril de 2014, Lei nº 13.460, de 26 de junho de 2017, Lei nº 13.726, de 8 de outubro de 2018, Decreto nº 8.638 de 15, de janeiro de 2016.

**À PREFEITURA MUNICIPAL DE JERICÓ  
 COMISSÃO PERMANENTE DE LICITAÇÃO**

**PREGÃO ELETRÔNICO Nº 00006/2021  
 PROCESSO ADMINISTRATIVO Nº 210416PE00006**

**PROPONENTE: CIRÚRGICA MONTEBELLO LTDA  
 CNPJ: 08.674.752/0001-40**

1.0 - **DECLARAÇÃO** de que não possui no quadro societário, servidor público da ativa do órgão realizador do certame ou de qualquer entidade a ele vinculada.

O proponente acima qualificado **DECLARA** não possuir em seu quadro societário e de funcionários, qualquer servidor efetivo ou comissionado ou empregado desta Prefeitura Municipal de Jericó, como também em nenhum outro órgão ou entidade a ela vinculada, exercendo funções técnicas, gerenciais, comerciais, administrativas ou societárias.

**Montebello**  
 Medicamentos • Material Hospitalar

Recife/PE, 05 de Maio de 2021.

JORGE LUIZ  
 AZEVEDO  
 PEREIRA DE  
 OLIVEIRA:6666687  
 2487

Assinado de forma  
 digital por JORGE LUIZ  
 AZEVEDO PEREIRA DE  
 OLIVEIRA:66666872487  
 Dados: 2021.05.03  
 11:08:33 -03'00'

**JORGE LUIZ AZEVEDO PEREIRA DE OLIVEIRA  
 SÓCIO-DIRETOR**

RG Nº 4.145.398 SSP/PE  
 CPF/MF Nº 666.668.724-87

**Cirurgia Montebello LTDA.** Rua Cosmorama, 710 | CEP: 51.130-080 | Boa Viagem | Recife-PE  
 CNPJ: 08.674.752/0001-40 | Inscrição Estadual: 0352739-50 | Tel: (81)3035-9050 | Email:licitacao@cirurgicamontebello.com.br  
 | Website: [www.cirurgicamontebello.com.br](http://www.cirurgicamontebello.com.br)



# Montebello

Medicamentos • Material Hospitalar

Cliente.: 1968-PREF. MUNIC. DE JERICO  
 Att.: COMISSAO PERMANENTE DE LICITACAO  
 Ref.: PROCESSO ADMINISTRATIVO Nº 210416FE00006

Folha: 51115/0001  
 Data: 05/05/2021

PREGAO ELETRONICO No. 00006/2021 - REF  
 Abertura: 05/05/2021 Hora: 13:30

Item	Quantidade Apr.	Discriminacao	Marca/Fabricante	Vlr. Unit.	Total
56	100,00 RL	LENDOL PAPEL HOSPITALAR 50X50 CX C/10 Registro no M.S.: ISENT0 (CINCO REAIS E DOZE CENTAVOS) (QUINHENTOS E DOZE REAIS)	PETALAS	5,12	512,00

Total Geral: 512,00  
 (QUINHENTOS E DOZE REAIS)

DADOS BANCARIOS: BANCO DO BRASIL AG. 2811-8 C/C 123948-1  
 ALIQUOTA DE ICMS 18%.

OS ITENS OFERTADOS ATENDEM AS ESPECIFICACOES E EXIGENCIAS  
 SOLICITADAS NO EDITAL.

NOS PREÇOS OFERECIDOS E NOS QUE AINDA SERAO POR MEIO DE  
 LANÇES VERBAIS

ESTAO INCLUSOS, TODOS OS CUSTOS E DESPESAS INCIDENTES SOBRE  
 O OBJETO

LICITADO, TAIS COMO: CUSTOS DIRETOS E INDIRETOS, TRIBUTOS  
 INCIDENTES

, CUSTOS ADMINISTRATIVOS, SERVICOS, ENCARGOS SOCIAIS,  
 TRABALHISTAS,

LUCRO E OUTROS NECESSARIOS AO CUMPRIMENTO INTEGRAL DO OBJETO  
 DESTE

EDITAL E SEUS ANEXOS.

DECLARAMOS QUE OS NOSSOS PRODUTOS SAO DE PROCEDENCIA  
 NACIONAL.

DECLARAMOS QUE ASSUMIREMOS INTEIRA E COMPLETA  
 RESPONSABILIDADE PELA

PERFEITA ENTREGA DOS PRODUTOS E ESTAMOS DE ACORDO COM TODAS  
 AS NORMAS

DO PRESENTE EDITAL E SEUS ANEXOS.

Validade da Proposta ...: 60 (SESSENTA) DIAS

Prazo de Entrega .....: 5 (CINCO) DIAS

Condiçoes de Pagamento : 30 (TRINTA) DIAS

JORGE LUIZ AZEVEDO PEREIRA DE OLIVEIRA:66666872487  
 Assinado de forma digital por JORGE LUIZ AZEVEDO PEREIRA DE OLIVEIRA:66666872487  
 Dados: 2021.05.05 16:51:40 -03'00'

CIRURGICA MONTEBELLO LTDA  
 JORGE LUIZ A. P. DE OLIVEIRA  
 RG : 4.145.398 CPF:66666872487

**CIRÚRGICA MONTEBELLO LTDA.** Rua Cosmorama, 710 | CEP: 51.030-640 | Boa Viagem | Recife - PE  
 CNPJ. 08.674.752/0001-40 | Insc. Estadual: 0352739-50 | PABX: (81) 3035.9050 | Fax: (81) 3035.9052  
 licitacao@cirurgicamontebello.com.br | www.cirurgicamontebello.com.br



# Montebello

Medicamentos • Material Hospitalar

Cliente.: 1968-PREF. MUNIC. DE JERICO  
 Att.: COMISSAO PERMANENTE DE LICITACAO  
 Ref.: PROCESSO ADMINISTRATIVO N° 210416PE00006

Folha: 51115/0002  
 Data: 05/05/2021

PREGAO ELETRONICO No. 00006/2021 - REF  
 Abertura: 05/05/2021 Hora: 13:30

Item	Quantidade Apr.	Discriminacao	Marca/Fabricante	Vlr. Unit.	Total
		obs: NAO FRACIONAMOS CAIXAS DE MEDICAMENTOS ,conforme Art. 10 da Resolucao RDC no 80/2006 "Art. 10. O procedimento de fracionamento de medicamentos de que trata esta resolucao e privativo de farmacias e drogarias devidamente regularizadas junto aos orgaos de vigilancia sanitaria competentes, segundo a legislacao vigente".			

# Montebello

Medicamentos • Material Hospitalar

Validade da Proposta ...: 60 (SESSENTA) DIAS  
 Prazo de Entrega .....: 5 ( CINCO ) DIAS  
 Condiçoes de Pagamento : 30 (TRINTA) DIAS

JORGE LUIZ  
 AZEVEDO  
 PEREIRA DE  
 OLIVEIRA:6666  
 6872487

Assinado de forma digital por JORGE LUIZ AZEVEDO PEREIRA DE OLIVEIRA:66666872487  
 Dados: 2021.05.05 16:51:56 -03'00'

CIRURGICA MONTEBELLO LTDA  
 JORGE LUIZ A. P. DE OLIVEIRA  
 RG : 4.145.398 CPF:66666872487

CIRÚRGICA MONTEBELLO LTDA. Rua Cosmorama, 710 | CEP: 51.030-640 | Boa Viagem | Recife - PE  
 CNPJ. 08.674.752/0001-40 | Insc. Estadual: 0352739-50 | PABX: (81) 3035.9050 | Fax: (81) 3035.9052  
 licitacao@cirurgicamontebello.com.br | www.cirurgicamontebello.com.br