

**16ª DECIMA SEXTA ALTERAÇÃO E CONSOLIDAÇÃO DA SOCIEDADE:
"CIRURGICA MONTEBELLO LTDA"
CNPJ 08.674.752/0001-40**



http://assinador.pscs.com.br/assinadorweb/autenticacao?chave1=ampwHSCA9He0rW4215Rag&chave2=bivYHfKotZxwAGXck14FdLw
ASSINADO DIGITALMENTE POR: 38883686420-REINALDO MENDES DA CUNHA

MIRELA DA FONTE OLIVEIRA, brasileira, casada em regime de comunhão parcial de bens, nascida em 12/09/1969, empresária, nº do CPF 685.485.834-87, nº do RG 3.399.198 SDS - PE, residente e domiciliada na Rua Bruno Veloso, Nº 490, AP 1001, Boa Viagem, Recife/PE, CEP: 51.021-280.

JORGE LUIZ AZEVEDO PEREIRA DE OLIVEIRA, brasileiro, casado em regime de comunhão parcial de bens, nascido em 23/04/1973, empresário, nº do CPF 666.668.724-87, nº do RG 4.145.398 SSP/PE, residente e domiciliado na Rua Bruno Veloso, Nº 490, AP 1001, Boa Viagem, Recife/PE, CEP: 51.021-280.

Sócios da sociedade limitada de nome empresarial, **CIRURGICA MONTEBELLO LTDA**, constituída legalmente por contrato social devidamente arquivado na Junta Comercial do Estado de Pernambuco, sob NIRE nº **26201601348**, com sede na **Rua Cosmorama, nº 710, no Bairro de Boa Viagem Recife/PE CEP: 51.030-640**, devidamente inscrita no Cadastro Nacional de Pessoa Jurídica/MF sob o nº **08.674.752/0001-40**, deliberaram de pleno e comum acordo ajustarem a presente alteração contratual, nos termos da Lei nº 10.406/ 2002, mediante as condições estabelecidas nas cláusulas seguintes:

QUADRO SOCIETÁRIO

CLAUSULA 1ª. (Admitido neste ato) GABRIEL DA FONTE OLIVEIRA, brasileiro, solteiro, nascido em 08/08/2001, empresário, nº do CPF 108.989.394-96, nº do RG 9075503 SDS/PE, residente e domiciliado na Rua Bruno Veloso, Nº 490, AP 1001, Boa Viagem, Recife/PE, CEP: 51.021-280.

CESSÃO E TRANSFERÊNCIA DE QUOTAS

CLAUSULA 2ª A sócia **MIRELA DA FONTE OLIVEIRA**, detentora de 800.000 (Oitocentos Mil) quotas, no valor nominal de R\$. 1,00 (um real), cada uma, correspondendo a R\$ 800.000,00 (Oitocentos Mil reais), **vende e transfere uma parte de 16.000,00 (Dezesseis Mil) quotas**, no valor nominal de R\$. 1,00 (um real), cada uma, correspondendo a R\$ 16.000,00 (Dezesseis Mil reais) para o novo sócio **GABRIEL DA FONTE OLIVEIRA**.

CLAUSULA 3ª O sócio **JORGE LUIZ AZEVEDO PEREIRA DE OLIVEIRA**, detentor de 800.000 (Oitocentos Mil) quotas, no valor nominal de R\$. 1,00 (um real), cada uma, correspondendo a R\$ 800.000,00 (Oitocentos Mil reais), **vende e transfere uma parte de 16.000,00 (Dezesseis Mil) quotas**, no valor nominal de R\$. 1,00 (um real), cada uma, correspondendo a R\$ 16.000,00 (Dezesseis Mil reais) para o novo sócio **GABRIEL DA FONTE OLIVEIRA**.



Handwritten signatures in blue ink, including a large flourish and a smaller signature below it.

31/08/2020



Certifico o Registro em 31/08/2020

Arquivamento 20208751386 de 31/08/2020 Protocolo 208751386 de 21/08/2020 NIRE 26201601348

Nome da empresa CIRURGICA MONTEBELLO LTDA

Este documento pode ser verificado em <http://redesim.jucepe.pe.gov.br/autenticacaodocumentos/autenticacao.aspx>

Chancela 57852840800825

§ 1º Os sócios cedentes, declara haver recebido neste ato, o valor correspondente de suas quotas dos sócios adquirentes, outorgando aos mesmos e a sociedade, plena e irrevogável quitação, para nada mais exigir em juízo ou fora dele.

Após cessão e transferência de quotas de sócios, fica distribuído entre os sócios como se segue:

Sócios	Nº de Quotas	(%)	Valor R\$
MIRELA DA FONTE OLIVEIRA	784.000	49	784.000,00
JORGE LUIZ A. P. DE OLIVEIRA.	784.000	49	784.000,00
GABRIEL DA FONTE OLIVEIRA	32.000	2	32.000,00
Total	1.600.000	100%	1.600.000,00

DA ADMINISTRAÇÃO E DO PRO LABORE

CLÁUSULA 4ª. A administração da sociedade será de todos os sócios, em conjunto ou separadamente, com os poderes e atribuições de representação ativa e passiva na sociedade, judicial e extrajudicialmente, podendo praticar todos os atos compreendidos no objeto social, sempre de interesse da sociedade, sendo vedado o uso do nome empresarial em negócios estranhos aos fins sociais, nos termos do art. 1.064 da Lei nº 10.406/2002.

§ 1º Fica facultada a nomeação de administradores não pertencentes ao quadro societário, desde que aprovado por dois terços dos sócios, nos termos do art. 1.061 da Lei nº 10.406/ 2002.

§ 2º No exercício da administração, os administradores terão direitos a uma retirada mensal, a título de pro labore, cujo valor será definido de comum acordo entre os sócios.

**CONSOLIDAÇÃO DO CONTRATO SOCIAL
CIRURGICA MONTEBELLO LTDA
CNPJ 08.674.752/0001-40**

DO NOME EMPRESARIAL, DA SEDE E DAS FILIAIS

CLÁUSULA 1ª. A sociedade gira sob o nome empresarial **CIRURGICA MONTEBELLO LTDA**, com o nome de fantasia **MONTEBELLO**. (art. 997, II, CC/2002)

CLÁUSULA 2ª. A Matriz tem sede na **Rua Cosmorama, nº 710, no Bairro de Boa Viagem Recife/PE CEP: 51.030-640.**

CLAUSULA 3ª. A filial de nome fantasia **MONTEBELLO** tem sede na **Rua Capitão Barroso Pereira, nº 185, Boa Viagem, Recife/PE CEP: 51.130-260.**

CLÁUSULA 4ª. A sociedade poderá, a qualquer tempo, abrir ou fechar filial ou outra dependência, mediante alteração contratual, desde que aprovado pelos votos correspondentes dos sócios, no mínimo, a três quartos do capital social, nos termos do art. 1.076 da Lei nº 10.406/ 2002.



[Handwritten signatures in blue ink]

31/08/2020



Certifico o Registro em 31/08/2020

Arquivamento 20208751386 de 31/08/2020 Protocolo 208751386 de 21/08/2020 NIRE 26201601348

Nome da empresa CIRURGICA MONTEBELLO LTDA

Este documento pode ser verificado em <http://redesim.jucepe.pe.gov.br/autenticacaodocumentos/autenticacao.aspx>

Chancela 57852840800825





DO OBJETO SOCIAL E DA DURAÇÃO

CLÁUSULA 5ª. A Matriz tem por objeto social:

Principal:

Comercio atacadista de medicamentos e drogas de uso humano. CNAE (4644-3/01)

Secundários:

Comercio atacadista de instrumentos e materiais para uso médico, cirúrgico, hospitalar e de laboratórios. CNAE (4645-1/01).

Comercio atacadista de cosméticos e produtos de perfumaria. CNAE (4646-0/01).

Comercio atacadista de maquinas, aparelhos e equipamentos para uso odonto-médico-hospitalar; partes e peças. CNAE (4664-8/00).

Comercio atacadista de produtos de higiene pessoal. CNAE (4646-0/02).

Comercio atacadista de produtos odontológicos. CNAE (4645-1/03).

Transporte rodoviário de carga, exceto produtos perigosos e mudanças, intermunicipal, interestadual e internacional. CNAE (4930-2/02).

Comercio atacadista de produtos de higiene, limpeza e conservação domiciliar. CNAE (4649-4/08).

CLAUSULA 6ª. A filial tem por objeto social:

Principal:

Comercio atacadista de produtos de higiene, limpeza e conservação domiciliar. CNAE (4649-4/08).

Secundários:

Comercio atacadista de instrumentos e materiais para uso médico, cirúrgico, hospitalar e de laboratórios. CNAE (4645-1/01).

Comercio atacadista de cosméticos e produtos de perfumaria. CNAE (4646-0/01).

Comercio atacadista de maquinas, aparelhos e equipamentos para uso odonto-médico-hospitalar; partes e peças. CNAE (4664-8/00).

Comercio atacadista de produtos de higiene pessoal. CNAE (4646-0/02).

Comercio atacadista de produtos odontológicos. CNAE (4645-1/03).

Transporte rodoviário de carga, exceto produtos perigosos e mudanças, intermunicipal, interestadual e internacional. CNAE (4930-2/02).

Comercio atacadista de medicamentos e drogas de uso humano. CNAE (4644-3/01).

CLÁUSULA 7ª. O prazo de duração da sociedade é indeterminado. (art. 997, II, CC/2002)

DO CAPITAL SOCIAL E DA CESSÃO E TRANSFERÊNCIA DAS QUOTAS

CLÁUSULA 8ª. O Capital Social da sociedade é de R\$ 1.600.000,00 (Um Milhão e Seiscentos Mil Reais), representado por 1.600.000 (Um Milhão e Seiscentas mil) quotas, no valor nominal de R\$ 1,00 (um real) cada uma, mediante aproveitamento da Reserva de Lucros subscrito e integralizado, em



Cefe
[Signature]

31/08/2020



Certifico o Registro em 31/08/2020

Arquivamento 20208751386 de 31/08/2020 Protocolo 208751386 de 21/08/2020 NIRE 26201601348

Nome da empresa CIRURGICA MONTEBELLO LTDA

Este documento pode ser verificado em <http://redesim.jucepe.pe.gov.br/autenticacaodocumentos/autenticacao.aspx>

Chancela 57852840800825

moeda corrente nacional, aumento este proporcional à participação de cada sócio.

Sócios	Nº de Quotas	(%)	Valor R\$
MIRELA DA FONTE OLIVEIRA	784.000	49	784.000,00
JORGE LUIZ A. P. DE OLIVEIRA.	784.000	49	784.000,00
GABRIEL DA FONTE OLIVEIRA	32.000	2	32.000,00
Total	1.600.000	100%	1.600.000,00

CLÁUSULA 9ª. As quotas são indivisíveis e não poderão ser cedidas ou transferidas a terceiros sem o consentimento do(s) outro(s) sócio(s), a quem fica assegurado, em igualdade de condições e preço direito de preferência para a sua aquisição, se postas à venda, formalizando, se realizada a cessão delas, a alteração contratual pertinente. (art. 1.056, art. 1.057, CC/2002)

CLÁUSULA 10ª. A responsabilidade de cada sócio é restrita ao valor de suas quotas, mas todos respondem solidariamente pela integralização do capital social. (art. 1.052, CC/2002)

DA ADMINISTRAÇÃO E DO PRO LABORE

CLÁUSULA 11ª. A administração da sociedade será de todos os sócios, em conjunto ou separadamente, com os poderes e atribuições de representação ativa e passiva na sociedade, judicial e extrajudicialmente, podendo praticar todos os atos compreendidos no objeto social, sempre de interesse da sociedade, sendo vedado o uso do nome empresarial em negócios estranhos aos fins sociais, nos termos do art. 1.064 da Lei nº 10.406/2002.

§ 1º Fica facultada a nomeação de administradores não pertencentes ao quadro societário, desde que aprovado por dois terços dos sócios, nos termos do art. 1.061 da Lei nº 10.406/ 2002.

§ 2º No exercício da administração, os administradores terão direitos a uma retirada mensal, a título de pro labore, cujo valor será definido de comum acordo entre os sócios.

DO BALANÇO PATRIMONIAL DOS LUCROS E PERDAS

CLÁUSULA 12ª. Ao término de cada exercício social, em 31 de dezembro, o administrador prestará contas justificadas de sua administração, procedendo à elaboração do inventário, do balanço patrimonial e do balanço de resultado econômico, cabendo aos sócios, na proporção de suas quotas, os lucros ou perdas apurados. (art. 1.065, CC/2002)

CLÁUSULA 13ª. Nos quatro meses seguintes ao término do exercício social, os sócios deliberarão sobre as contas e designarão administrador(es), quando for o caso. (arts. 1.071 e 1.072, § 2º e art. 1.078, CC/2002)



31/08/2020



Certifico o Registro em 31/08/2020

Arquivamento 20208751386 de 31/08/2020 Protocolo 208751386 de 21/08/2020 NIRE 26201601348

Nome da empresa CIRURGICA MONTEBELLO LTDA

Este documento pode ser verificado em <http://redesim.jucepe.pe.gov.br/autenticacaodocumentos/autenticacao.aspx>

Chancela 57852840800825



http://assinador.pscs.com.br/assinadorweb/autenticacao?chave1=ampwYhSCA9He0rw4215Rag&chave2=bivYHkoUzXwAGXCKi4FdLw
ASSINADO DIGITALMENTE POR: 38883686420-REINALDO MENDES DA CUNHA

Carlo
[Signature]

DO FALECIMENTO DE SÓCIO

CLÁUSULA 14ª. Falecendo ou interditado qualquer sócio, a sociedade continuará sua atividade com os herdeiros ou sucessores. Não sendo possível ou inexistindo interesse destes ou do(s) sócio(s) remanescente(s), o valor de seus haveres será apurado e liquidado com base na situação patrimonial da sociedade, à data da resolução, verificada em balanço especialmente levantado.

Parágrafo único. O mesmo procedimento será adotado em outros casos em que a sociedade se resolva em relação a seu sócio. (arts. 1.028 e 1.031, CC/2002)

DA DECLARAÇÃO DE DESIMPEDIMENTO

CLÁUSULA 15ª. O(s) Administrador(es) declara(m), sob as penas da lei, que não está(ão) impedido(s) de exercer(em) a administração da sociedade, por lei especial ou em virtude de condenação criminal, ou por se encontrar(em) sob os efeitos dela, a pena que vede, ainda que temporariamente, o acesso a cargos públicos, ou por crime falimentar, de prevaricação, peita ou suborno, concussão, peculato ou contra a economia popular, contra o sistema financeiro nacional, contra normas de defesa da concorrência, contra as relações de consumo, fé pública ou propriedade. (art. 1.011, § 1º, CC/2002)

DOS CASOS OMISSOS

CLÁUSULA 16ª. Os casos omissos no presente contrato serão resolvidos pelo consenso dos sócios, com observância da Lei nº 10.406/2002.

DO FORO

CLÁUSULA 17ª. Fica eleito o foro da cidade de **Recife/PE** para o exercício e o cumprimento dos direitos e obrigações resultantes deste contrato.

E, por estarem assim justos e contratados, assinam este instrumento, em 01 (uma) via de forma e teor.

Recife/PE 20 de agosto 2020.

MIRELA DA FONTE OLIVEIRA
 CPF: 685.485.834-87





31/08/2020



Certifico o Registro em 31/08/2020

Arquivamento 20208751386 de 31/08/2020 Protocolo 208751386 de 21/08/2020 NIRE 26201601348

Nome da empresa CIRURGICA MONTEBELLO LTDA

Este documento pode ser verificado em <http://redesim.jucepe.pe.gov.br/autenticacaodocumentos/autenticacao.aspx>

Chancela 57852840800825



http://assinador.pscs.com.br/assinadorweb/autenticacao?chave1=ampwYhSCA9He0rw4215Rag&chave2=bivYHkoUzXwAGXCKi4FdLw
 ASSINADO DIGITALMENTE POR: 38883686420-REINALDO MENDES DA CUNHA



http://assinador.pscs.com.br/assinadorweb/autenticacao?chave1=ampwYhSCA9HeOrw4215Rag&chave2=biVYHkoLZXwAGXcKi4FdLw
ASSINADO DIGITALMENTE POR: 38883686420-REYNALDO MENDES DA CUNHA

JORGE LUIZ A. PEREIRA DE OLIVEIRA
CPF: 666.668.724-87

GABRIEL DA FONTE OLIVEIRA
CPF: 108.989.394-96





31/08/2020



Certifico o Registro em 31/08/2020
Arquivamento 20208751386 de 31/08/2020 Protocolo 208751386 de 21/08/2020 NIRE 26201601348
Nome da empresa CIRURGICA MONTEBELLO LTDA
Este documento pode ser verificado em <http://redesim.jucepe.pe.gov.br/autenticacaodocumentos/autenticacao.aspx>
Chancela 57852840800825



208751386

TERMO DE AUTENTICAÇÃO

NOME DA EMPRESA	CIRURGICA MONTEBELLO LTDA
PROTOCOLO	208751386 - 21/08/2020
ATO	002 - ALTERAÇÃO
EVENTO	021 - ALTERAÇÃO DE DADOS (EXCETO NOME EMPRESARIAL)

MATRIZ

NIRE 26201601348
 CNPJ 08.674.752/0001-40
 CERTIFICO O REGISTRO EM 31/08/2020
 SOB N: 20208751386

EVENTOS

051 - CONSOLIDAÇÃO DE CONTRATO/ESTATUTO ARQUIVAMENTO: 20208751386

REPRESENTANTES QUE ASSINARAM DIGITALMENTE

Cpf: 38883686420 - REYNALDO MENDES DA CUNHA

ESTE PROCESSO À 30 DE REGISTRO AUTOMÁTICO, DISPOSTO PELA IN DREI NÂ° 62, DE 10 DE MAIO DE 2019.

Assinado eletronicamente por
ILAYNE LARISSA LEANDRO MARQUES
 SECRETÁRIA - GERAL

1

31/08/2020

CARTÓRIO AZEVEDO BASTOS 1º OFÍCIO DE REGISTRO CIVIL DAS PESSOAS NATURAIS
 E TABELIONATO DE NOTAS - Código CNJ 06.870-0
 Av. Presidente Eurico Pessoa, 1185 - Bairro Das Estrelas - 21600-000 - CEP 21600-000 - www.azevedobastos.net.br - Tel.: 031 2344-5454 - Fax: 031 2344-5454

Autenticação Digital
 De acordo com os artigos 1º, 3º e 7º inc. V 8º, 41 e 52 da Lei Federal 8.935/1994 e Art. 6º Inc. XII da Lei Estadual 8.721/2008 autentico a presente imagem digitalizada, reprodução fiel do documento apresentado e conteúdo neste ato. O referido é verdade. Dou fé

Cód. Autenticação: 13480410191322380883-1; Data: 04/10/2019 13:23:17

Selo Digital de Fiscalização Tipo Normal C: AJE56055-STG7;
 Valor Total do Ato: R\$ 4,42

Valber Azevedo de Miranda Cavalcanti
 Titular

Confira os dados do ato em: <https://selodigital.tjpb.jus.br>

REPÚBLICA FEDERATIVA DO BRASIL
 MINISTÉRIO DA INTERNAÇÃO
 DEPARTAMENTO NACIONAL DE TRANSITO
 CARTEIRA NACIONAL DE HABILITAÇÃO

PE

NOME: **MIRELA DA FONTE OLIVEIRA**

DOC. IDENTIDADE / ORG. EMISSOR / UF: **3399198 SDS PE**

CNPJ: **685.405.834-87** DATA NASCIMENTO: **12/09/1969**

FELIAÇÃO: **EUGENIO JOSE GUSMAO DA FONTE**
ZANE SABINO PINHO DA FONTE

PERMISSÃO: [] ACC: [] CAT. HAB: **B**

Nº REGISTRO: **00737469559** VALIDADE: **02/10/2024** 1ª HABILITAÇÃO: **27/07/1988**

OBSERVAÇÕES

ASSINATURA DO PORTADOR

LOCAL: **JABOATÃO DOS GUARARAPES, PE** DATA EMISSÃO: **02/10/2019**

Roberto Carlos
 Roberto Carlos Miranda Fontelles
 Diretor Presidente

ASSINATURA DO EMISSOR: **64337968231**
PE094906297

PERNAMBUCO

DENATRAN CONTRAN

VALIDA EM TODO O TERRITÓRIO NACIONAL
1928590896

PROIBIDO PLASTIFICAR
1928590896

REPÚBLICA FEDERATIVA DO BRASIL
ESTADO DA PARAÍBA
CARTÓRIO AZEVEDO BASTOS
FUNDADO EM 1888

PRIMEIRO REGISTRO CIVIL DE NASCIMENTO E ÓBITOS E PRIVATIVO DE CASAMENTOS, INTERDIÇÕES E TUTELAS DA COMARCA DE JOÃO PESSOA

Av. Epitácio Pessoa, 1145 Bairro dos Estados 58030-00, João Pessoa PB
Tel.: (83) 3244-5404 / Fax: (83) 3244-5484
<http://www.azevedobastos.not.br>
E-mail: cartorio@azevedobastos.not.br



DECLARAÇÃO DE SERVIÇO DE AUTENTICAÇÃO DIGITAL

O Bel. Válber Azevêdo de Miranda Cavalcanti, Oficial do Primeiro Registro Civil de Nascimentos e Óbitos e Privativo de Casamentos, Interdições e Tutelas com atribuição de autenticar e reconhecer firmas da Comarca de João Pessoa Capital do Estado da Paraíba, em virtude de Lei, etc...

DECLARA para os devidos fins de direito que, o documento em anexo identificado individualmente em cada Código de Autenticação Digital¹ ou na referida sequência, foi autenticado de acordo com as Legislações e normas vigentes².

DECLARO ainda que, para garantir transparência e segurança jurídica de todos os atos oriundos da atividade Notarial e Registral no Estado da Paraíba, foi instituído pela Lei Nº 10.132, de 06 de novembro de 2013, a aplicação obrigatória de um Selo Digital de Fiscalização Extrajudicial em todos os atos de notas e registro, composto de um código único (por exemplo: Selo Digital: ABC12345-X1X2) e dessa forma, cada autenticação processada pela nossa Serventia pode ser verificada e confirmada tantas vezes quanto for necessário através do site do Tribunal de Justiça do Estado da Paraíba, endereço <https://corregedoria.tjpb.jus.br/selo-digital/>

A autenticação digital do documento faz prova de que, na data e hora em que ela foi realizada, a empresa CIRURGICA MONTEBELLO LTDA tinha posse de um documento com as mesmas características que foram reproduzidas na cópia autenticada, sendo da empresa CIRURGICA MONTEBELLO LTDA a responsabilidade, única e exclusiva, pela idoneidade do documento apresentado a este Cartório.

Esta DECLARAÇÃO foi emitida em **23/09/2020 11:22:14 (hora local)** através do sistema de autenticação digital do Cartório Azevedo Bastos, de acordo com o Art. 1º, 10º e seus §§ 1º e 2º da MP 2200/2001, como também, o documento eletrônico autenticado contendo o Certificado Digital do titular do Cartório Azevedo Bastos, poderá ser solicitado diretamente a empresa **CIRURGICA MONTEBELLO LTDA** ou ao Cartório pelo endereço de e-mail autentica@azevedobastos.not.br

Para informações mais detalhadas deste ato, acesse o site <https://autdigital.azevedobastos.not.br> e informe o *Código de Autenticação Digital*.

Esta Declaração é válida por **tempo indeterminado** e está disponível para consulta em nosso site.

¹**Código de Autenticação Digital:** 13480410191322380883-1

²**Legislações Vigentes:** Lei Federal nº 8.935/94, Lei Federal nº 10.406/2002, Medida Provisória nº 2200/2001, Lei Federal nº 13.105/2015, Lei Estadual nº 8.721/2008, Lei Estadual nº 10.132/2013 e Provimento CGJ Nº 003/2014.

O referido é verdade, dou fé.

CHAVE DIGITAL

00005b1d734fd94f057f2d69fe6bc05bb71414b982596d7a0ba186d1585fd8aff2973394863c7116dac0290ff6f030a66c8dfc17ed49522f3effa068845c42fc73df
e6c630edb4c1692db67c510f65c



Presidência da República
Casa Civil
Medida Provisória Nº 2.200-2,
de 24 de agosto de 2001.



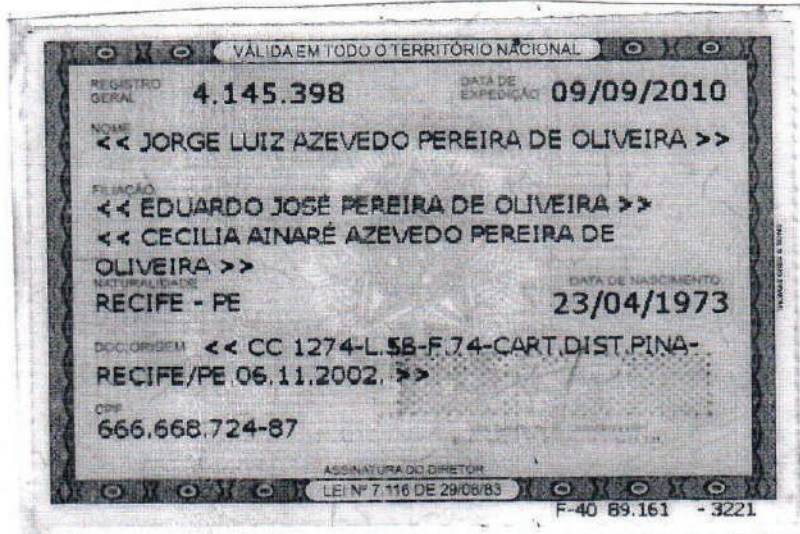

REPÚBLICA FEDERATIVA DO BRASIL
ESTADO DA PARAÍBA
CARTÓRIO AZEVEDO BASTOS
FUNDADO EM 1888

PRIMEIRO REGISTRO CIVIL DE NASCIMENTO E ÓBITOS E PRIVATIVO DE CASAMENTOS, INTERDIÇÕES E TUTELAS DA COMARCA DE JOÃO PESSOA

Av. Epitácio Pessoa, 1145 Bairro dos Estados 58030-00, João Pessoa PB
Tel.: (83) 3244-5404 / Fax: (83) 3244-5484
<http://www.azevedobastos.not.br>
E-mail: cartorio@azevedobastos.not.br



DECLARAÇÃO DE SERVIÇO DE AUTENTICAÇÃO DIGITAL

O Bel. Válber Azevêdo de Miranda Cavalcanti, Oficial do Primeiro Registro Civil de Nascimentos e Óbitos e Privativo de Casamentos, Interdições e Tutelas com atribuição de autenticar e reconhecer firmas da Comarca de João Pessoa Capital do Estado da Paraíba, em virtude de Lei, etc...

DECLARO ainda que, para garantir transparência e segurança jurídica de todos os atos oriundos da atividade Notarial e Registral no Estado da Paraíba, foi instituído pela da Lei Nº 10.132, de 06 de novembro de 2013, a aplicação obrigatória de um Selo Digital de Fiscalização Extrajudicial em todos os atos de notas e registro, composto de um código único (por exemplo: Selo Digital: ABC12345-X1X2) e dessa forma, cada autenticação processada pela nossa Serventia pode ser verificada e confirmada tantas vezes quanto for necessário através do site do Tribunal de Justiça do Estado da Paraíba, endereço <https://corregedoria.tjpb.jus.br/selo-digital/>.

A autenticação digital do documento faz prova de que, na data e hora em que ela foi realizada, a empresa CIRURGICA MONTEBELLO LTDA tinha posse de um documento com as mesmas características que foram reproduzidas na cópia autenticada, sendo da empresa CIRURGICA MONTEBELLO LTDA a responsabilidade, única e exclusiva, pela idoneidade do documento apresentado a este Cartório.

Nesse sentido, declaro que a CIRURGICA MONTEBELLO LTDA assumiu, nos termos do artigo 8º, §1º, do Decreto nº 10.278/2020, que regulamentou o artigo 3º, inciso X, da Lei Federal nº 13.874/2019 e o artigo 2º-A da Lei Federal 12.682/2012, a responsabilidade pelo processo de digitalização dos documentos físicos, garantindo perante este Cartório e terceiros, a sua autoria e integridade.

De acordo com o disposto no artigo 2º-A, §7º, da Lei Federal nº 12.682/2012, o documento em anexo, identificado individualmente em cada Código de Autenticação Digital¹ ou na referida sequência, poderá ser reproduzido em papel ou em qualquer outro meio físico.

Esta DECLARAÇÃO foi emitida em **06/04/2021 10:33:37 (hora local)** através do sistema de autenticação digital do Cartório Azevedo Bastos, de acordo com o Art. 1º, 10º e seus §§ 1º e 2º da MP 2200/2001, como também, o documento eletrônico autenticado contendo o Certificado Digital do titular do Cartório Azevedo Bastos, poderá ser solicitado diretamente a empresa CIRURGICA MONTEBELLO LTDA ou ao Cartório pelo endereço de e-mail autentica@azevedobastos.not.br Para informações mais detalhadas deste ato, acesse o site <https://autdigital.azevedobastos.not.br> e informe o Código de Autenticação Digital

Esta Declaração é válida por **tempo indeterminado** e está disponível para consulta em nosso site.

¹**Código de Autenticação Digital:** 13481404161030070875-1

²**Legislações Vigentes:** Lei Federal nº 8.935/94, Lei Federal nº 10.406/2002, Medida Provisória nº 2200/2001, Lei Federal nº 13.105/2015, Lei Estadual nº 8.721/2008, Lei Estadual nº 10.132/2013, Provimento CGJ N° 003/2014 e Provimento CNJ N° 100/2020.

O referido é verdade, dou fé.

CHAVE DIGITAL

00005b1d734fd94f057f2d69fe6bc05b71505953ce08d646a032c8a1d193684c5c37b54c289f41ecdce61545f339514ed509bba26c0b1a554e921c6ecf2679bdc73dfe6c630edb4c1692db67c510f65c



Presidência da República
Casa Civil
Medida Provisória Nº 2.200-2,
de 24 de agosto de 2001.



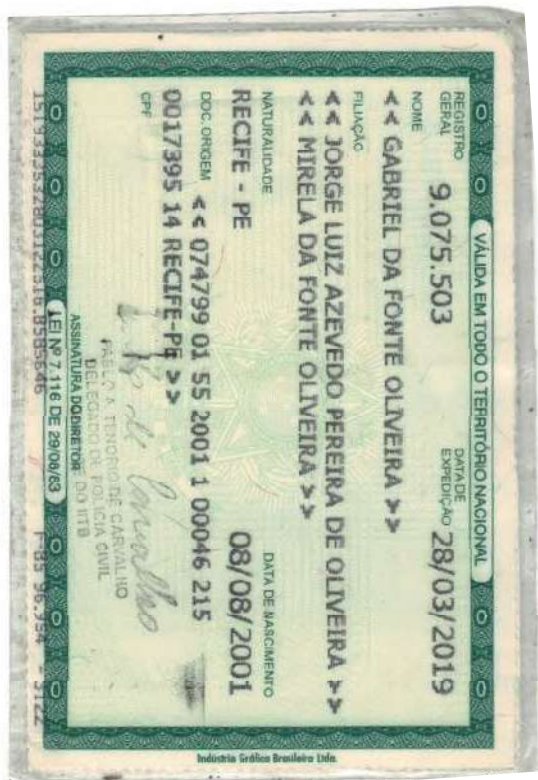

O presente documento digital foi conferido com o original e assinado digitalmente por MARCELO TIMOTEO DE OLIVEIRA, em segunda-feira, 1 de março de 2021 10:27:57 GMT-03:00, CNS: 06.870-0 - 1º OFÍCIO DE REGISTRO CIVIL DAS PESSOAS NATURAIS E TABELIONATO DE NOTAS/PB, nos termos da medida provisória N. 2.200-2 de 24 de agosto de 2001. Sua autenticidade deverá ser confirmada no endereço eletrônico www.cenad.org.br/autenticidade. O presente documento digital pode ser convertido em papel por meio de autenticação no Tabelionato de Notas. Provimto nº 100/2020 CNJ - artigo 22.

Confira os dados do ato em: <https://selodigital.tjpb.jus.br> ou Consulte o Documento em: <https://azevedobastos.not.br/documento/13480103213149787952>

Autenticação Digital Código: 13480103213149787952-1
 Data: 01/03/2021 10:25:21
 Documento assinado eletronicamente por **Cartório Azevêdo Bastos**, em 01/03/2021 às 10:25:21, com o Selo Digital SCD nº 13480103213149787952-1.

Cartório Azevêdo Bastos
 Av. Presidente Epitácio Pessoa - 1145
 Bairro dos Estados do Sertão - PB
 CEP: 52061-904 - Fone: (35) 3244-2000 - E-mail: contato@azevedobastos101.br

Responsável: **Kadson V. Monteiro**
 Selo Digital SCD nº 13480103213149787952-1
 Impresso por eNóva em 06/08/2023 22:02. Validação: 9912 AFD30002460F.26DE.FFD0DD8D.E902.



REPÚBLICA FEDERATIVA DO BRASIL
ESTADO DA PARAÍBA
CARTÓRIO AZEVEDO BASTOS
FUNDADO EM 1888

PRIMEIRO REGISTRO CIVIL DE NASCIMENTO E ÓBITOS E PRIVATIVO DE CASAMENTOS, INTERDIÇÕES E TUTELAS DA COMARCA DE JOÃO PESSOA

Av. Epitácio Pessoa, 1145 Bairro dos Estados 58030-00, João Pessoa PB
Tel.: (83) 3244-5404 / Fax: (83) 3244-5484
<http://www.azevedobastos.not.br>
E-mail: cartorio@azevedobastos.not.br



DECLARAÇÃO DE SERVIÇO DE AUTENTICAÇÃO DIGITAL

O Bel. Válber Azevêdo de Miranda Cavalcanti, Oficial do Primeiro Registro Civil de Nascimentos e Óbitos e Privativo de Casamentos, Interdições e Tutelas com atribuição de autenticar e reconhecer firmas da Comarca de João Pessoa Capital do Estado da Paraíba, em virtude de Lei, etc...

DECLARO ainda que, para garantir transparência e segurança jurídica de todos os atos oriundos da atividade Notarial e Registral no Estado da Paraíba, foi instituído pela Lei nº 10.132, de 06 de novembro de 2013, a aplicação obrigatória de um Selo Digital de Fiscalização Extrajudicial em todos os atos de notas e registro, composto de um código único (por exemplo: Selo Digital: ABC12345-X1X2) e dessa forma, cada autenticação processada pela nossa Serventia pode ser verificada e confirmada tantas vezes quanto for necessário através do site do Tribunal de Justiça do Estado da Paraíba, endereço <https://corregedoria.tjpb.jus.br/selo-digital/>.

A autenticação digital do documento faz prova de que, na data e hora em que ela foi realizada, a empresa CIRURGICA MONTEBELLO LTDA tinha posse de um documento com as mesmas características que foram reproduzidas na cópia autenticada, sendo da empresa CIRURGICA MONTEBELLO LTDA a responsabilidade, única e exclusiva, pela idoneidade do documento apresentado a este Cartório.

Nesse sentido, declaro que a CIRURGICA MONTEBELLO LTDA assumiu, nos termos do artigo 8º, §1º, do Decreto nº 10.278/2020, que regulamentou o artigo 3º, inciso X, da Lei Federal nº 13.874/2019 e o artigo 2º-A da Lei Federal 12.682/2012, a responsabilidade pelo processo de digitalização dos documentos físicos, garantindo perante este Cartório e terceiros, a sua autoria e integridade.

De acordo com o disposto no artigo 2º-A, §7º, da Lei Federal nº 12.682/2012, o documento em anexo, identificado individualmente em cada Código de Autenticação Digital¹ ou na referida sequência, poderá ser reproduzido em papel ou em qualquer outro meio físico.

Esta DECLARAÇÃO foi emitida em **01/03/2021 15:18:06 (hora local)** através do sistema de autenticação digital do Cartório Azevedo Bastos, de acordo com o Art. 1º, 10º e seus §§ 1º e 2º da MP 2200/2001, como também, o documento eletrônico autenticado contendo o Certificado Digital do titular do Cartório Azevedo Bastos, poderá ser solicitado diretamente a empresa CIRURGICA MONTEBELLO LTDA ou ao Cartório pelo endereço de e-mail autentica@azevedobastos.not.br Para informações mais detalhadas deste ato, acesse o site <https://autdigital.azevedobastos.not.br> e informe o Código de Autenticação Digital

Esta Declaração é válida por **tempo indeterminado** e está disponível para consulta em nosso site.

¹**Código de Autenticação Digital:** 13480103213149787952-1

²**Legislações Vigentes:** Lei Federal nº 8.935/94, Lei Federal nº 10.406/2002, Medida Provisória nº 2200/2001, Lei Federal nº 13.105/2015, Lei Estadual nº 8.721/2008, Lei Estadual nº 10.132/2013, Provimento CGJ N° 003/2014 e Provimento CNJ N° 100/2020.

O referido é verdade, dou fé.

CHAVE DIGITAL

00005b1d734fd94f057f2d69fe6bc05b393645e5b5ccfc57365d8649196ec05a77d483b954d567fdf52455ba959f6dcf28c235535fd29f81d423198e66a98af7c73dfe6c630edb4c1692db67c510f65c



Presidência da República
Casa Civil
Medida Provisória Nº 2.200-2,
de 24 de agosto de 2001.





O presente documento digital foi conferido com o original e assinado digitalmente por LADY DIANA REGIS DE OLIVEIRA, em quarta-feira, 10 de março de 2021 17:46:09 GMT-03:00, CNS: 06.870-0 - 1º OFÍCIO DE REGISTRO CIVIL DAS PESSOAS NATURAIS E TABELIONATO DE NOTAS/PB, nos termos da medida provisória N. 2.200-2 de 24 de agosto de 2001. Sua autenticidade deverá ser confirmada no endereço eletrônico www.cenad.org.br/autenticidade. O presente documento digital pode ser convertido em papel por meio de autenticação no Tabelionato de Notas. Provimento nº 100/2020 CNJ - artigo 22.

Confira os dados do ato em: <https://selodigital.tjpb.jus.br> ou Consulte o Documento em: <https://azevedobastos.not.br/documento/13481003210869007181>

CARTÓRIO Autenticação Digital Código: 13481003210869007181-1
 Data: 10/03/2021 17:44:57
 Valor do Ato: R\$ 4,66
 Selo Digital: Uso Norma S/A-C-27806-7/03

Cartório Azevedo Bastos
 Av. Presidente Epitácio Pessoa - 1145
 Bairro dos Estados, dos Passos - PB
 CEP: 52415-004 - Cartório: azevedobastos101.br
 Telefone: (35) 3241-5104

Responsável: Kadson V. L. Monteiro
 Impresso por conveniência em 08/08/2023 22:02. Validação: 9912-AFD8-0002-460F-26DE-FBE1DD8D-E902.

TJPB

REPÚBLICA FEDERATIVA DO BRASIL
ESTADO DA PARAÍBA
CARTÓRIO AZEVEDO BASTOS
FUNDADO EM 1888

PRIMEIRO REGISTRO CIVIL DE NASCIMENTO E ÓBITOS E PRIVATIVO DE CASAMENTOS, INTERDIÇÕES E TUTELAS DA COMARCA DE JOÃO PESSOA

Av. Epitácio Pessoa, 1145 Bairro dos Estados 58030-00, João Pessoa PB
Tel.: (83) 3244-5404 / Fax: (83) 3244-5484
<http://www.azevedobastos.not.br>
E-mail: cartorio@azevedobastos.not.br



DECLARAÇÃO DE SERVIÇO DE AUTENTICAÇÃO DIGITAL

O Bel. Válber Azevêdo de Miranda Cavalcanti, Oficial do Primeiro Registro Civil de Nascimentos e Óbitos e Privativo de Casamentos, Interdições e Tutelas com atribuição de autenticar e reconhecer firmas da Comarca de João Pessoa Capital do Estado da Paraíba, em virtude de Lei, etc...

DECLARO ainda que, para garantir transparência e segurança jurídica de todos os atos oriundos da atividade Notarial e Registral no Estado da Paraíba, foi instituído pela Lei Nº 10.132, de 06 de novembro de 2013, a aplicação obrigatória de um Selo Digital de Fiscalização Extrajudicial em todos os atos de notas e registro, composto de um código único (por exemplo: Selo Digital: ABC12345-X1X2) e dessa forma, cada autenticação processada pela nossa Serventia pode ser verificada e confirmada tantas vezes quanto for necessário através do site do Tribunal de Justiça do Estado da Paraíba, endereço <https://corregedoria.tjpb.jus.br/selo-digital/>.

A autenticação digital do documento faz prova de que, na data e hora em que ela foi realizada, a empresa CIRURGICA MONTEBELLO LTDA tinha posse de um documento com as mesmas características que foram reproduzidas na cópia autenticada, sendo da empresa CIRURGICA MONTEBELLO LTDA a responsabilidade, única e exclusiva, pela idoneidade do documento apresentado a este Cartório.

Nesse sentido, declaro que a CIRURGICA MONTEBELLO LTDA assumiu, nos termos do artigo 8º, §1º, do Decreto nº 10.278/2020, que regulamentou o artigo 3º, inciso X, da Lei Federal nº 13.874/2019 e o artigo 2º-A da Lei Federal 12.682/2012, a responsabilidade pelo processo de digitalização dos documentos físicos, garantindo perante este Cartório e terceiros, a sua autoria e integridade.

De acordo com o disposto no artigo 2º-A, §7º, da Lei Federal nº 12.682/2012, o documento em anexo, identificado individualmente em cada Código de Autenticação Digital¹ ou na referida sequência, poderá ser reproduzido em papel ou em qualquer outro meio físico.

Esta DECLARAÇÃO foi emitida em **10/03/2021 17:56:14 (hora local)** através do sistema de autenticação digital do Cartório Azevedo Bastos, de acordo com o Art. 1º, 10º e seus §§ 1º e 2º da MP 2200/2001, como também, o documento eletrônico autenticado contendo o Certificado Digital do titular do Cartório Azevedo Bastos, poderá ser solicitado diretamente a empresa CIRURGICA MONTEBELLO LTDA ou ao Cartório pelo endereço de e-mail autentica@azevedobastos.not.br Para informações mais detalhadas deste ato, acesse o site <https://autdigital.azevedobastos.not.br> e informe o Código de Autenticação Digital

Esta Declaração é válida por **tempo indeterminado** e está disponível para consulta em nosso site.

¹**Código de Autenticação Digital:** 13481003210869007181-1

²**Legislações Vigentes:** Lei Federal nº 8.935/94, Lei Federal nº 10.406/2002, Medida Provisória nº 2200/2001, Lei Federal nº 13.105/2015, Lei Estadual nº 8.721/2008, Lei Estadual nº 10.132/2013, Provimento CGJ Nº 003/2014 e Provimento CNJ Nº 100/2020.

O referido é verdade, dou fé.

CHAVE DIGITAL

00005b1d734fd94f057f2d69fe6bc05b89fdb099183b32ee684e35d2e53b433c92cfe6409e6cc0903aca5474e1110504c4d4370d3c6a15cccbeba581a29c275cc73dfe6c630edb4c1692db67c510f65c



Presidência da República
Casa Civil
Medida Provisória Nº 2.200-2,
de 24 de agosto de 2001.



 REPÚBLICA FEDERATIVA DO BRASIL CADASTRO NACIONAL DA PESSOA JURÍDICA		
NÚMERO DE INSCRIÇÃO 08.674.752/0001-40 MATRIZ	COMPROVANTE DE INSCRIÇÃO E DE SITUAÇÃO CADASTRAL	DATA DE ABERTURA 12/02/2007
NOME EMPRESARIAL CIRURGICA MONTEBELLO LTDA		
TÍTULO DO ESTABELECIMENTO (NOME DE FANTASIA) MONTEBELLO		PORTE EPP
CÓDIGO E DESCRIÇÃO DA ATIVIDADE ECONÔMICA PRINCIPAL 46.44-3-01 - Comércio atacadista de medicamentos e drogas de uso humano		
CÓDIGO E DESCRIÇÃO DAS ATIVIDADES ECONÔMICAS SECUNDÁRIAS 46.45-1-01 - Comércio atacadista de instrumentos e materiais para uso médico, cirúrgico, hospitalar e de laboratórios 46.45-1-03 - Comércio atacadista de produtos odontológicos 46.46-0-01 - Comércio atacadista de cosméticos e produtos de perfumaria 46.46-0-02 - Comércio atacadista de produtos de higiene pessoal 46.49-4-08 - Comércio atacadista de produtos de higiene, limpeza e conservação domiciliar 46.64-8-00 - Comércio atacadista de máquinas, aparelhos e equipamentos para uso odonto-médico-hospitalar; partes e peças 49.30-2-02 - Transporte rodoviário de carga, exceto produtos perigosos e mudanças, intermunicipal, interestadual e internacional		
CÓDIGO E DESCRIÇÃO DA NATUREZA JURÍDICA 206-2 - Sociedade Empresária Limitada		
LOGRADOURO R COSMORAMA	NÚMERO 710	COMPLEMENTO *****
CEP 51.030-640	BAIRRO/DISTRITO BOA VIAGEM	MUNICÍPIO RECIFE
		UF PE
ENDEREÇO ELETRÔNICO	TELEFONE (81) 3035-9050/ (81) 3094-0444	
ENTE FEDERATIVO RESPONSÁVEL (EFR) *****		
SITUAÇÃO CADASTRAL ATIVA	DATA DA SITUAÇÃO CADASTRAL 12/02/2007	
MOTIVO DE SITUAÇÃO CADASTRAL		
SITUAÇÃO ESPECIAL *****	DATA DA SITUAÇÃO ESPECIAL *****	

Aprovado pela Instrução Normativa RFB nº 1.863, de 27 de dezembro de 2018.

Emitido no dia **29/04/2021** às **08:19:58** (data e hora de Brasília).

Página: **1/1**



MINISTÉRIO DA FAZENDA
Secretaria da Receita Federal do Brasil
Procuradoria-Geral da Fazenda Nacional

**CERTIDÃO POSITIVA COM EFEITOS DE NEGATIVA DE DÉBITOS RELATIVOS AOS TRIBUTOS
FEDERAIS E À DÍVIDA ATIVA DA UNIÃO**

Nome: CIRURGICA MONTEBELLO LTDA
CNPJ: 08.674.752/0001-40

Ressalvado o direito de a Fazenda Nacional cobrar e inscrever quaisquer dívidas de responsabilidade do sujeito passivo acima identificado que vierem a ser apuradas, é certificado que:

1. constam débitos administrados pela Secretaria da Receita Federal do Brasil (RFB) com exigibilidade suspensa nos termos do art. 151 da Lei nº 5.172, de 25 de outubro de 1966 - Código Tributário Nacional (CTN), ou objeto de decisão judicial que determina sua desconsideração para fins de certificação da regularidade fiscal, ou ainda não vencidos; e
2. não constam inscrições em Dívida Ativa da União (DAU) na Procuradoria-Geral da Fazenda Nacional (PGFN).

Conforme disposto nos arts. 205 e 206 do CTN, este documento tem os mesmos efeitos da certidão negativa.

Esta certidão é válida para o estabelecimento matriz e suas filiais e, no caso de ente federativo, para todos os órgãos e fundos públicos da administração direta a ele vinculados. Refere-se à situação do sujeito passivo no âmbito da RFB e da PGFN e abrange inclusive as contribuições sociais previstas nas alíneas 'a' a 'd' do parágrafo único do art. 11 da Lei nº 8.212, de 24 de julho de 1991.

A aceitação desta certidão está condicionada à verificação de sua autenticidade na Internet, nos endereços <<http://rfb.gov.br>> ou <<http://www.pgfn.gov.br>>.

Certidão emitida gratuitamente com base na Portaria Conjunta RFB/PGFN nº 1.751, de 2/10/2014.

Emitida às 11:11:15 do dia 21/12/2020 <hora e data de Brasília>.

Válida até 19/06/2021.

Código de controle da certidão: **F006.8CDA.DFCB.3978**

Qualquer rasura ou emenda invalidará este documento.



Certidão Negativa Débitos Fiscais

1. Denominação Social/Nome

CIRURGICA MONTEBELLO LTDA

2. CMC

522.931-6

3. Endereço

RUA COSMORAMA, 710
BAIRRO BOA VIAGEM, CEP 51030-640, RECIFE-PE

4. CNPJ/CPF

08.674.752/0001-40

5. Atividade Econômica

4646-00-2 COMÉRCIO ATACADISTA DE PRODUTOS DE HIGIENE PESSOAL
4645-10-3 COMÉRCIO ATACADISTA DE PRODUTOS ODONTOLÓGICOS
4930-20-2 TRANSP RODOV DE CARGA, EXC PROD PERIG E MUDAN, INTERMUN, INTEREST E INTERNACIONAL
4649-40-8 COMÉRCIO ATACADISTA DE PRODUTOS DE HIGIENE, LIMPEZA E CONSERVAÇÃO DOMICILIAR
4644-30-1 COMÉRCIO ATACADISTA DE MEDICAMENTOS E DROGAS DE USO HUMANO
4645-10-1 COMÉRCIO ATACADISTA DE INSTR E MATER P/ USO MÉDICO, CIRÚRG, HOSP E DE LABORATÓRIOS
4646-00-1 COMÉRCIO ATACADISTA DE COSMÉTICOS E PRODUTOS DE PERFUMARIA
4664-80-0 COM ATAC DE MÁQ, APAR E EQUIP P/ USO ODONTO-MÉDICO-HOSPITALAR; PARTES E PEÇAS

6. Descrição

Certifico, de acordo com a legislação em vigor e na conformidade com os registros cadastrais / fiscais, nesta data, que o contribuinte de que trata a presente certidão está regularizado com o erário municipal no que concerne aos lançamentos relativos aos tributos municipais.

7. Ressalva

* * * * *

8. Validade/Autenticidade

Esta certidão é válida por 60 (sessenta) dias a contar da data de sua expedição e sua autenticidade deverá ser confirmada na página **portalfinancas.recife.pe.gov.br/certidoes**

Certidão equivalente ao Certificado de Regularidade Fiscal, nos termos da Lei 8.666/93 e abrange as esferas administrativa e judicial (dívida ativa)

A Prefeitura do Recife poderá cobrar e inscrever quaisquer dívidas de responsabilidade do sujeito passivo acima identificado, que vierem a ser apuradas.

9. Código de Autenticidade

670.1529.4244

10. Expedida em

Recife, 30 de ABRIL de 2021

11. Certidão emitida com base nos pagamentos registrados até

27 de ABRIL de 2021



DOCUMENTO DE INSCRIÇÃO E ATUALIZAÇÃO NO CACEPE - DIAC

No. Protocolo: 2021.000002563959-05

Razão Social: **CIRURGICA MONTEBELLO LTDA**

Nome Fantasia: **MONTEBELLO**

Endereço: **RUA COSMORAMA, 710, -
BOA VIAGEM, RECIFE - PE**

51.130-080

CACEPE: **0352739-50**

CNPJ/MF: **08.674.752/0001-40**

Regime de Recolhimento: **NORMAL**

Situação Contribuinte: **ATIVO**

Atividade Econômica Principal:

4644-3/01 - COMERCIO ATACADISTA DE MEDICAMENTOS E DROGAS DE USO HUMANO

Atividade(s) Econômica(s) Secundária(s):

4930-2/02 - TRANSPORTE RODOVIARIO DE CARGA, EXCETO PRODUTOS PERIGOSOS E MUDANCAS, INTERMUNICIPAL,

4645-1/01 - COMERCIO ATACADISTA DE INSTRUMENTOS E MATERIAIS PARA USO MEDICO, CIRURGICO, HOSPITALAR E DE

4646-0/01 - COMERCIO ATACADISTA DE COSMETICOS E PRODUTOS DE PERFUMARIA

4664-8/00 - COMERCIO ATACADISTA DE MAQUINAS, APARELHOS E EQUIPAMENTOS PARA USO ODONTO-MEDICO-HOSPITALAR;

4646-0/02 - COMERCIO ATACADISTA DE PRODUTOS DE HIGIENE PESSOAL

4645-1/03 - COMERCIO ATACADISTA DE PRODUTOS ODONTOLOGICOS

4649-4/08 - COMERCIO ATACADISTA DE PRODUTOS DE HIGIENE, LIMPEZA E CONSERVACAO DOMICILIAR

Este documento comprova a inscrição do estabelecimento no Cadastro de Contribuinte do Estado de Pernambuco - CACEPE, sendo obrigatória a sua colocação em lugar visível no estabelecimento.

Faixa Recolhimento: **Não Informado**

DATA DE INSCRIÇÃO: **23/07/2007**

DATA DE EMISSÃO DO DOCUMENTO: **26/04/2021**

**CERTIDÃO DE REGULARIDADE FISCAL****Número da Certidão:** 2021.000002721144-19**Data de Emissão:** 30/04/2021**DADOS DO CONTRIBUINTE****Razão Social:** CIRURGICA MONTEBELLO LTDA**Endereço:** RUA COSMORAMA N. 710, -, BOA VIAGEM, RECIFE - PE, CEP: 51130080**CNPJ:** 08.674.752/0001-40

Certificamos, observadas as disposições da legislação vigente e de acordo com os registros existentes neste órgão, que o contribuinte acima identificado está em situação **REGULAR** perante a Fazenda Pública Estadual.

A presente certidão não compreende débitos cuja exigibilidade esteja suspensa nem exclui o direito da Fazenda Pública Estadual, a qualquer tempo, cobrar valores a ela porventura devidos pelo referido requerente.

Esta certidão é válida até **28/07/2021** devendo ser confirmada sua autenticidade através do serviço "ARE VIRTUAL" na página www.sefaz.pe.gov.br.

 PREFEITURA DO RECIFE SECRETARIA DE FINANÇAS GOTM - Gerência Operacional de Tributos Mercantis		CIM - CARTÃO DE INSCRIÇÃO MUNICIPAL			
		COMPETÊNCIA 2021/01	VÁLIDO ATÉ 10/08/2021	SITUAÇÃO ATIVO COM ALVARÁ	PENDÊNCIAS NÃO
CPF/CNPJ 08.674.752/0001-40	INSCRIÇÃO MERCANTIL 522.931-6	NOMENCLATURA SOCIAL E NOME FANTASIA CIRURGICA MONTEBELLO LTDA MONTEBELLO			
NATUREZA JURÍDICA SOCIEDADE EMPRESÁRIA LIMITADA		E-MAIL licitacao@cirurgicamontebello.com.br		FONE 33558653	
TRIBUTOS TLF TRIBUTAÇÃO NORMAL TVS TRIBUTAÇÃO NORMAL		SEQUENCIAL IMOBILIÁRIO 709540-6	ENDEREÇO DO ESTABELECIMENTO RUA COSMORAMA 710 BOA VIAGEM 51030-640 RECIFE PERNAMBUCO		
MÁQUINAS, MOTORES E AFINS		TIPO EMPRESA CONVENCIONAL	ENDEREÇO DE CORRESPONDÊNCIA RUA COSMORAMA 710 BOA VIAGEM 51030-640 RECIFE PERNAMBUCO		
<input type="checkbox"/> MÁQUINA	<input type="checkbox"/> GUINDASTE	<input type="checkbox"/> FORNO	<input type="checkbox"/> MOTOR		
OCUPAÇÃO DE ÁREA PÚBLICA		ATIVIDADE(S) COMÉRCIO ATACADISTA DE MEDICAMENTOS E DROGAS DE USO HUMANO AP COMÉRCIO ATACADISTA DE MEDICAMENTOS E DROGAS DE USO HUMANO APV			
PÚBLICIDADE					
ACRÉSCIMO DE 3,92% EM RELAÇÃO A 2020 COM BASE NO IPCA (LEI 16.607/2000). VERIFIQUE A DATA DE VALIDADE DO CIM. PAGAMENTOS DEVEM SER EFETUADOS NA REDE BANCÁRIA AUTORIZADA OU NAS CASAS LOTÉRICAS. UTILIZE O 0800 0811255 PARA ATUALIZAR TELEFONES, E-MAIL E PARA TIRAR DÚVIDAS. TENHA EM MÃOS A INSCRIÇÃO MERCANTIL.					

[Voltar](#)[Imprimir](#)

Certificado de Regularidade do FGTS - CRF

Inscrição: 08.674.752/0001-40

Razão Social: CIRURGICA MONTEBELLO LTDA

Endereço: R COSMORAMA 710 / BOA VIAGEM / RECIFE / PE / 51030-640

A Caixa Econômica Federal, no uso da atribuição que lhe confere o Art. 7, da Lei 8.036, de 11 de maio de 1990, certifica que, nesta data, a empresa acima identificada encontra-se em situação regular perante o Fundo de Garantia do Tempo de Serviço - FGTS.

O presente Certificado não servirá de prova contra cobrança de quaisquer débitos referentes a contribuições e/ou encargos devidos, decorrentes das obrigações com o FGTS.

Validade: 13/04/2021 a 12/05/2021

Certificação Número: 2021041301152813098216

Informação obtida em 19/04/2021 15:57:09

A utilização deste Certificado para os fins previstos em Lei esta condicionada a verificação de autenticidade no site da Caixa:
www.caixa.gov.br



PODER JUDICIÁRIO
JUSTIÇA DO TRABALHO

CERTIDÃO NEGATIVA DE DÉBITOS TRABALHISTAS

Nome: CIRURGICA MONTEBELLO LTDA (MATRIZ E FILIAIS)

CNPJ: 08.674.752/0001-40

Certidão nº: 34778723/2020

Expedição: 29/12/2020, às 11:40:41

Validade: 26/06/2021 - 180 (cento e oitenta) dias, contados da data de sua expedição.

Certifica-se que **CIRURGICA MONTEBELLO LTDA (MATRIZ E FILIAIS)**, inscrito(a) no CNPJ sob o nº **08.674.752/0001-40**, **NÃO CONSTA** do Banco Nacional de Devedores Trabalhistas.

Certidão emitida com base no art. 642-A da Consolidação das Leis do Trabalho, acrescentado pela Lei nº 12.440, de 7 de julho de 2011, e na Resolução Administrativa nº 1470/2011 do Tribunal Superior do Trabalho, de 24 de agosto de 2011.

Os dados constantes desta Certidão são de responsabilidade dos Tribunais do Trabalho e estão atualizados até 2 (dois) dias anteriores à data da sua expedição.

No caso de pessoa jurídica, a Certidão atesta a empresa em relação a todos os seus estabelecimentos, agências ou filiais.

A aceitação desta certidão condiciona-se à verificação de sua autenticidade no portal do Tribunal Superior do Trabalho na Internet (<http://www.tst.jus.br>).

Certidão emitida gratuitamente.

INFORMAÇÃO IMPORTANTE

Do Banco Nacional de Devedores Trabalhistas constam os dados necessários à identificação das pessoas naturais e jurídicas inadimplentes perante a Justiça do Trabalho quanto às obrigações estabelecidas em sentença condenatória transitada em julgado ou em acordos judiciais trabalhistas, inclusive no concernente aos recolhimentos previdenciários, a honorários, a custas, a emolumentos ou a recolhimentos determinados em lei; ou decorrentes de execução de acordos firmados perante o Ministério Público do Trabalho ou Comissão de Conciliação Prévia.

ATESTADO DE CAPACIDADE TÉCNICA

Atestamos para os devidos fins, que a empresa CIRÚRGICA MONTEBELLO LTDA, sediada a Rua Cosmorama, 710 – Boa Viagem – Recife/PE, inscrita no CNPJ sob n.º 08.674.752/0001-40, é nossa fornecedora de medicamentos e Material Médico Hospitalar, vem cumprindo de forma regular e satisfatória, a nossa Administração. Obedecendo aos prazos previamente estabelecidos e especificações dos produtos ora comercializados, não constando em nossos arquivos, fatos que desabonem sua conduta moral e técnica.

Jaboatão dos Guararapes/PE, 29 de julho de 2019.

3º Ofício Jaboatão

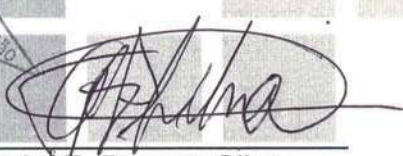
Gabriel F. Pessoa Silva
Diretor Administrativo



3º CARTÓRIO DE NOTAS DO JABOATÃO RUA ARÃO LINS DE ANDRADE, 580 - PIEDADE JABOATÃO DOS GUARARAPES - PE - CEP: 54400-200 TEL.: (81) 3481-0971

Reconheço Por Autenticidade a firma: GABRIEL FRANCISCO PESSOA SILVA. 30/07/2019 11:23:17 e dou fé. Em test. da verdade. CAMILA FLAVIA C. PUGLIESI - Escrevente Autorizada. Emol. R\$3,51, TSNR R\$0,80, FERC R\$0,40, ISS R\$0,08, FERM R\$ 0,04, FUNSEG R\$0,08 Total R\$4,91. Selo:0150698.QHG07201903.01042

Consulte a autenticidade do selo digital em: www.tjpa.jus.br/selodigital

Rua Recife, s/n – Cajueiro Seco – Jaboatão
CEP: 54330-250 – Fone: (81) 318-
E-mail: seshppj@yahoo.com.

CARTÓRIO AZEVEDO BASTOS 1º OFÍCIO DE REGISTRO CIVIL DAS PESSOAS NATURAIS E TABELIONATO DE NOTAS - Código CNJ 06.8194-4
Av. Presidente Epitácio Pessoa, 1165 - Bairro Dos Estrelas - Jaboatão/PE - CEP: 54035-001 - www.azevedobastos.net.br - Tel.: (81) 3244-5444 - Fax: (81) 3244-5464

Autenticação Digital
De acordo com os artigos 1º, 3º e 7º Inc. V.º 8º, 41 e 52 da Lei Federal 8.935/1994 e Art. 6º Inc. XII da Lei Estadual 8.721/2008 autentico a presente imagem digitalizada, reprodução fiel do documento apresentado e conferido neste ato. O referido é verdade. Dou fé.

Cód. Autenticação: 13480502200830400691-1; Data: 05/02/2020 08:41:25

Selo Digital de Fiscalização Tipo Normal C: AJS74393-XNLS; Valor Total do Ato: R\$ 4,56

Valber Azevedo de Miranda Cavalcanti

REPÚBLICA FEDERATIVA DO BRASIL
ESTADO DA PARAÍBA
CARTÓRIO AZEVEDO BASTOS
FUNDADO EM 1888

PRIMEIRO REGISTRO CIVIL DE NASCIMENTO E ÓBITOS E PRIVATIVO DE CASAMENTOS, INTERDIÇÕES E TUTELAS DA COMARCA DE JOÃO PESSOA

Av. Epitácio Pessoa, 1145 Bairro dos Estados 58030-00, João Pessoa PB
Tel.: (83) 3244-5404 / Fax: (83) 3244-5484
<http://www.azevedobastos.not.br>
E-mail: cartorio@azevedobastos.not.br



DECLARAÇÃO DE SERVIÇO DE AUTENTICAÇÃO DIGITAL

O Bel. Válber Azevêdo de Miranda Cavalcanti, Oficial do Primeiro Registro Civil de Nascimentos e Óbitos e Privativo de Casamentos, Interdições e Tutelas com atribuição de autenticar e reconhecer firmas da Comarca de João Pessoa Capital do Estado da Paraíba, em virtude de Lei, etc...

DECLARO ainda que, para garantir transparência e segurança jurídica de todos os atos oriundos da atividade Notarial e Registral no Estado da Paraíba, foi instituído pela Lei Nº 10.132, de 06 de novembro de 2013, a aplicação obrigatória de um Selo Digital de Fiscalização Extrajudicial em todos os atos de notas e registro, composto de um código único (por exemplo: Selo Digital: ABC12345-X1X2) e dessa forma, cada autenticação processada pela nossa Serventia pode ser verificada e confirmada tantas vezes quanto for necessário através do site do Tribunal de Justiça do Estado da Paraíba, endereço <https://corregedoria.tjpb.jus.br/selo-digital/>.

A autenticação digital do documento faz prova de que, na data e hora em que ela foi realizada, a empresa CIRURGICA MONTEBELLO LTDA tinha posse de um documento com as mesmas características que foram reproduzidas na cópia autenticada, sendo da empresa CIRURGICA MONTEBELLO LTDA a responsabilidade, única e exclusiva, pela idoneidade do documento apresentado a este Cartório.

Nesse sentido, declaro que a CIRURGICA MONTEBELLO LTDA assumiu, nos termos do artigo 8º, §1º, do Decreto nº 10.278/2020, que regulamentou o artigo 3º, inciso X, da Lei Federal nº 13.874/2019 e o artigo 2º-A da Lei Federal 12.682/2012, a responsabilidade pelo processo de digitalização dos documentos físicos, garantindo perante este Cartório e terceiros, a sua autoria e integridade.

De acordo com o disposto no artigo 2º-A, §7º, da Lei Federal nº 12.682/2012, o documento em anexo, identificado individualmente em cada Código de Autenticação Digital¹ ou na referida sequência, poderá ser reproduzido em papel ou em qualquer outro meio físico.

Esta DECLARAÇÃO foi emitida em **25/01/2021 07:53:51 (hora local)** através do sistema de autenticação digital do Cartório Azevedo Bastos, de acordo com o Art. 1º, 10º e seus §§ 1º e 2º da MP 2200/2001, como também, o documento eletrônico autenticado contendo o Certificado Digital do titular do Cartório Azevedo Bastos, poderá ser solicitado diretamente a empresa CIRURGICA MONTEBELLO LTDA ou ao Cartório pelo endereço de e-mail autentica@azevedobastos.not.br Para informações mais detalhadas deste ato, acesse o site <https://autdigital.azevedobastos.not.br> e informe o Código de Autenticação Digital

Esta Declaração é válida por **tempo indeterminado** e está disponível para consulta em nosso site.

¹**Código de Autenticação Digital:** 13480502200830400691-1

²**Legislações Vigentes:** Lei Federal nº 8.935/94, Lei Federal nº 10.406/2002, Medida Provisória nº 2200/2001, Lei Federal nº 13.105/2015, Lei Estadual nº 8.721/2008, Lei Estadual nº 10.132/2013, Provimento CGJ Nº 003/2014 e Provimento CNJ Nº 100/2020.

O referido é verdade, dou fé.

CHAVE DIGITAL

00005b1d734fd94f057f2d69fe6bc05bc6280a8591c238b542749d4bc379cfbf3d40f576bcb9c21fb34469e55a5733d65e96d907fb3f773dd8bbf34d055278cc7dfe6c630edb4c1692db67c510f65c



Presidência da República
Casa Civil
Medida Provisória Nº 2.200-2,
de 24 de agosto de 2001.



RECEBEMOS DE CIRURGICA MONTEBELLO LTDA OS PRODUTOS E/OU SERVIÇOS CONSTANTES DA NOTA FISCAL ELETRÔNICA INDICADA ABAIXO. EMISSÃO: 04/09/2019 VALOR TOTAL: R\$ 1.372,00 DESTINATÁRIO: HOSPITAL JABOATAO PRAZERES - RUA RECIFE, S/N CAJUEIRO SECO JABOATAO DOS GUARARAPES-PE

Sér/Nº: 001/000.067.660
PED. 101712

DATA DE EMISSÃO: 04/09/2019

DANFE
Documento Auxiliar da Nota Fiscal Eletrônica

0 - ENTRADA
1 - SAÍDA

Nº. 000.067.660
Série 001
Folha 1/1

CHAVE DE ACESSO
2619 0908 6747 5200 0140 5500 1000 0676 6010 3815 0488

Consulta de autenticidade no portal nacional da NF-e
www.nfe.fazenda.gov.br/portal ou no site da Sefaz Autorizadora

PROTÓCOLO DE AUTORIZAÇÃO DE USO
126190051288758 - 04/09/2019 18:09:17

INScrição ESTADUAL: 035273950

INScrição ESTADUAL DO SUBST. TRIBUT.: []

CNPJ: 08.674.752/0001-40

DESTINATÁRIO / REMETENTE

NOME / RAZÃO SOCIAL: HOSPITAL JABOATAO PRAZERES (506) (ALVARA=1)

CNPJ / CPF: 10.572.048/0007-13

DATA DA EMISSÃO: 04/09/2019

ENDEREÇO: RUA RECIFE, S/N

BAIRRO / DISTRITO: CAJUEIRO SECO

CEP: 54330-250

DATA DA SAÍDA: 04/09/2019

MUNICÍPIO: JABOATAO DOS GUARARAPES

UF: PE FONE / FAX: 8131844155

INScrição ESTADUAL: []

HORA DA SAÍDA: 18:13:19

FATURA / DUPLICATA

Num. 001
Venc. 04/10/2019
Valor R\$ 1.372,00

CÁLCULO DO IMPOSTO

BASE DE CÁLCULO DO ICMS	VALOR DO ICMS	BASE DE CÁLC. ICMS S.T	VALOR DO ICMS SUBST.	VALOR IMP. IMPORTAÇÃO	VALOR DO PIS	VALOR TOTAL DOS PRODUTOS
0,00	0,00	0,00	0,00	0,00	0,00	1.372,00
VALOR DO FRETE	VALOR DO SEGURO	DESCONTO	OUTRAS DESPESAS	VALOR TOTAL DO IPI	VALOR DA COFINS	VALOR TOTAL DA NOTA
0,00	0,00	0,00	0,00	0,00	0,00	1.372,00

TRANSPORTADORA / VOLUMES

NOME / RAZÃO SOCIAL: CIRURGICA MONTEBELLO LTDA

FRETE POR CONTA: (0) Emitente

CÓDIGO ANTT: []

PLACA DO VEÍCULO: []

CNPJ / CPF: 08.674.752/0001-40

ENDEREÇO: RUA COSMORAMA

MUNICÍPIO: RECIFE

UF: PE

INScrição ESTADUAL: 035273950

QUANTIDADE: 6

ESPECIE: CAIXA

MARCA: []

NUMERAÇÃO: 2

PESO BRUTO: 1.000

PESO LÍQUIDO: 1.000

DADOS DO PRODUTO/SERVICO

CÓD.	DESCRIÇÃO	NCM/SH	O/CST	CFOP	UN	QUANT	VALOR UNIT	DESC.	VALOR TOTAL	B.CÁLC ICMS	VALOR ICMS	ALÍQ. ICMS	VALOR IPI	ALÍQ. IPI
5835	AGUA BI-DESTILADA 10 ML CX/200 (SAMTE) Lote: FZY Fab: 04/07/2019 Val: 30/06/2021 PF: 0.20 Lista (+) Volume: 1 vBCST: 0,00 vICMSST: 0,00	30049099	060	5102	CX	5	56,0000	0,00%	280,00	0,00	0,00	0,00	0,00	0,00
1282	AMPICILINA 1 GR CX/50 (AUROB) Lote: AM0119003A Fab: 01/01/2019 Val: 31/12/2020 PF: 1.17 Lista (+) Volume: 1 vBCST: 0,00 vICMSST: 0,00	30041011	060	5102	CX	3	364,0000	0,00%	1.092,00	0,00	0,00	0,00	0,00	0,00

DADOS ADICIONAIS

INFORMAÇÕES COMPLEMENTARES

Info. Contribuinte: FANTASIA DESTINATARIO:HOSP.JABOATAO PRAZERES- I GERES

ICMS PARA EFEITO DE CREDITO DO ADQUIRENTE. BASE DE CALCULO:1372 ICMS:246,96

Dados Bancarios: Banco do Brasil ag:2811-8 cc:123948-1

RESSARC. ENCARGOS. BASE: 0 VALOR: 0

PED.VENDA:101712 REPRESENTAÇÃO:14 OPERAD.:39 AG. COB:CARTEIRA ROTA: RECIFE-PE

RESERVADO AO FISCO

Impresso em 04/09/2019 as 18:09:20 XML NFe 4.00 Danfe ver. 3.0.0 InfarmaNFe

Confira os dados do ato em: <https://selodigital.tjpb.jus.br> ou Consulte o Documento em: <https://azevedobastos.not.br/documento/13482301219033713502-1>

Autenticação Digital Código: 13482301219033713502-1
Data: 23/01/2021 13:58:55

Cartório Azevedo Bastos
Av. Presidente Epitácio Pessoa - 1145
Bairro dos Estados do Brasil - PB
52081-504 - CAIXA CORRESPONDENTE 1011
Fone: (35) 3244-5104 - E-mail:azevedobastos@not.br

Responsável: Kadson Vitorino
Selo Digital: []

Impresso por: [] em 08/08/2023 22:02. Validação: 9912 AFD3-0002-460F.26DE.FFD1DD8D.E902.

O presente documento digital foi conferido com o original e assinado digitalmente por LADY DIANA REGIS DE OLIVEIRA, em sábado, 23 de janeiro de 2021 21:01:50 GMT-03:00, CNS: 06.870-0 - 1º OFÍCIO DE REGISTRO CIVIL DAS PESSOAS NATURAIS E TABELIONATO DE NOTAS/PB, nos termos da medida provisória N. 2.200-2 de 24 de agosto de 2001. Sua autenticidade deverá ser confirmada no endereço eletrônico www.cenad.org.br/autenticidade. O presente documento digital pode ser convertido em papel por meio de autenticação no Tabelionato de Notas. Proveniente nº 100/2020 CNJ - artigo 22.

RECEBEMOS DE CIRURGICA MONTEBELLO LTDA OS PRODUTOS E/OU SERVIÇOS CONSTANTES DA NOTA FISCAL ELETRÔNICA INDICADA ABAIXO. EMISSÃO: 04/09/2019 VALOR TOTAL: R\$ 1.142,00 DESTINATÁRIO: HOSPITAL JABOATAO PRAZERES - RUA RECIFE, S/N CAJUEIRO SECO JABOATAO DOS GUARARAPES-PE

Sér/Nº: 001/000.067.661
PED. 101717

DATA DE EMISSÃO: 04/09/2019

IDENTIFICAÇÃO E ASSINATURA DO RECEBEDOR

DANFE
Documento Auxiliar da Nota Fiscal Eletrônica

0 - ENTRADA
1 - SAÍDA

Nº. 000.067.661
Série 001
Folha 1/1

CHAVE DE ACESSO
2619 0908 6747 5200 0140 5500 1000 0676 6116 1961 9040

Consulta de autenticidade no portal nacional da NF-e
www.nfe.fazenda.gov.br/portal ou no site da Sefaz Autorizadora

NATUREZA DA OPERAÇÃO: **VENDA NORMAL NO ESTADO**

INSCRIÇÃO ESTADUAL: 035273950

INSCRIÇÃO ESTADUAL DO SUBST. TRIBUT.: 08.674.752/0001-40

PROTOCOLO DE AUTORIZAÇÃO DE USO: 126190051291215 - 04/09/2019 18:20:06

DESTINATÁRIO / REMETENTE

NOME / RAZÃO SOCIAL: **HOSPITAL JABOATAO PRAZERES (506) (ALVARA=1)**

CNPJ / CPF: 10.572.048/0007-13

DATA DA EMISSÃO: 04/09/2019

ENDEREÇO: RUA RECIFE, S/N

BAIRRO / DISTRITO: CAJUEIRO SECO

CEP: 54330-250

DATA DA SAÍDA: 04/09/2019

MUNICÍPIO: JABOATAO DOS GUARARAPES

UF: PE FONE / FAX: 8131844155

INSCRIÇÃO ESTADUAL: 035273950

HORA DA SAÍDA: 18:24:09

FATURA / DUPLICATA

Num. 001

Venc. 04/10/2019

Valor R\$ 1.142,00

CÁLCULO DO IMPOSTO

BASE DE CÁLCULO DO ICMS	VALOR DO ICMS	BASE DE CÁLC. ICMS S.T	VALOR DO ICMS SUBST.	VALOR IMP. IMPORTAÇÃO	VALOR DO PIS	VALOR TOTAL DOS PRODUTOS
0,00	0,00	0,00	0,00	0,00	0,00	1.142,00
VALOR DO FRETE	VALOR DO SEGURO	DESCONTO	OUTRAS DESPESAS	VALOR TOTAL DO IPI	VALOR DA COFINS	VALOR TOTAL DA NOTA
0,00	0,00	0,00	0,00	0,00	0,00	1.142,00

TRANSPORTADORA / VOLUMES

NOME / RAZÃO SOCIAL: CIRURGICA MONTEBELLO LTDA

FRETE POR CONTA: (0) Emitente

CÓDIGO ANTT: RECIFE

PLACA DO VEÍCULO: PE

CNPJ / CPF: 08.674.752/0001-40

ENDEREÇO: RUA COSMORAMA

MUNICÍPIO: RECIFE

UF: PE

INSCRIÇÃO ESTADUAL: 035273950

QUANTIDADE: 9

ESPECIE: CAIXA

MARCA: 2

NUMERAÇÃO: 2

PESO BRUTO: 122.443

PESO LÍQUIDO: 122.443

DADOS DO PRODUTO/SERVICO

CÓD.	DESCRIÇÃO	NCM/SH	O/CST	CFOP	UN	QUANT	VALOR UNIT	DESC.	VALOR TOTAL	B.CÁLC ICMS	VALOR ICMS	ALÍQ. ICMS	VALOR IPI	ALÍQ. IPI
172	SORO FISIO.0,9 % SIST.FECH.500 CX/30 (FRESE) Lote: 74NG2943 Fab: 24/07/2019 Val: 24/06/2021 PMC: 0.00 Lista (+) Volume: 1,2,3,4,5,6,7,9 vBCST: 0,00 vICMSST: 0,00	30049099	060	5102	UN	220	4,4000	0,00%	968,00	0,00	0,00	0,00	0,00	0,00
7210	SORO GLICOSADO 5 % SIST.FECH. FR. 100ML (FARMA) Lote: 19G0316A Fab: 01/07/2019 Val: 31/07/2021 Lista (+) Volume: 8 vBCST: 0,00 vICMSST: 0,00	30039099	060	5102	UN	60	2,9000	0,00%	174,00	0,00	0,00	0,00	0,00	0,00

DADOS ADICIONAIS

INFORMAÇÕES COMPLEMENTARES

Info. Contribuinte: FANTASIA DESTINATARIO:HOSP.JABOATAO PRAZERES- I GERES

ICMS PARA EFEITO DE CREDITO DO ADQUIRENTE. BASE DE CALCULO:1142 ICMS:205,56

Dados Bancarios: Banco do Brasil ag:2811-8 cc:123948-1

RESSARC. ENCARGOS. BASE: 0 VALOR: 0

PED.VENDA:101717 REPRES.:14 OPERAD.:39 AG. COB:CARTEIRA ROTA: RECIFE-PE

RESERVADO AO FISCO

Confira os dados do ato em: <https://selodigital.tjpb.jus.br> ou Consulte o Documento em: <https://azevedobastos.not.br/documento/13482301219033713502>

Autenticação Digital Código: 13482301219033713502-2

Data: 23/01/2021 13:58:56

Valor do Ato: R\$ 4,66

Selo Digital: Uso Normal - CNJ-A-37338-6408

Cartório Azevedo Bastos

Av. Presidente Epitácio Pessoa - 1145

Bairro dos Estados do Brasil - PB

(33) 3241-5104 - Cartório de Azevedo Bastos, 1001

Responsável: Kadson Vitorino

Impresso por: Kadson Vitorino

Impresso em 08/08/2023 22:02. Validação: 9912 AFD-0002460F.26DE.FBDD8D.E902.

O presente documento digital foi conferido com o original e assinado digitalmente por LADY DIANA REGIS DE OLIVEIRA, em sábado, 23 de janeiro de 2021 21:01:50 GMT-03:00, CNS: 06.870-0 - 1º OFÍCIO DE REGISTRO CIVIL DAS PESSOAS NATURAIS E TABELIONATO DE NOTAS/PB, nos termos da medida provisória N. 2.200-2 de 24 de agosto de 2001. Sua autenticidade deverá ser confirmada no endereço eletrônico www.cenad.org.br/autenticidade. O presente documento digital pode ser convertido em papel por meio de autenticação no Tabelaionato de Notas. Provimto nº 100/2020 CNJ - artigo 22.



Table with columns: DATA DE EMISSÃO (04/10/2019), DATA DE RECEBIMENTO, IDENTIFICAÇÃO E ASSINATURA DO RECEBEDOR

Montebello logo and address: CIRURGICA MONTEBELLO LTDA, RUA COSMORAMA, 710, BOA VIAGEM - 51130-080, RECIFE - PE

DANFE Document Auxiliar da Nota Fiscal Eletrônica, 0 - ENTRADA, 1 - SAÍDA, Nº. 000.069.006, Série 001, Folha 1 / 2



CHAVE DE ACESSO 2619 1008 6747 5200 0140 5500 1000 0690 0618 1890 2499, Consulta de autenticidade no portal nacional da NF-e

Table with columns: NATUREZA DE OPERAÇÃO (VENDA NORMAL NO ESTADO), INSCRIÇÃO ESTADUAL (035273950), INSCRIÇÃO ESTADUAL DO SUBST. TRIB., CNPJ (08.674.752/0001-40)

Table with columns: DESTINATÁRIO / REMETENTE (HOSPITAL JABOATAO PRAZERES), ENDEREÇO (RUA RECIFE, S/N), MUNICÍPIO (JABOATAO DOS GUARARAPES), BAIRRO / DISTRITO (CAJUEIRO SECO), CEP (54330-250), DATA DA EMISSÃO (04/10/2019)

Table with columns: Num. (001), Venc. (03/11/2019), valor (R\$ 10.649,50)

CÁLCULO DO IMPOSTO table with columns: VALOR DO ICMS (0,00), VALOR DO ICMS ST (0,00), VALOR DO ICMS SUBST. (0,00), VALOR IMP. IMPORTAÇÃO (0,00), VALOR DO PIS (1,02), VALOR TOTAL DOS PRODUTOS (10.649,50)

TRANSPORTADOR / VOLUMES TRANSPORTADOS table with columns: NOME / RAZÃO SOCIAL (CIRURGICA MONTEBELLO LTDA), FRETE POR CONTA ((0) Emitente), CÓDIGO ANTT, PLACA DO VEÍCULO, CNPJ / CPF (08.674.752/0001-40)

Main table with columns: Cód., Descrição do Produto / Serviço, NCM / SH, D/CST, CFOP, UNID., QUANT., VLR UNIT, DESCO, VALOR TOTAL, B.CÁLC ICMS, VALOR ICMS, ALÍQ. ICMS, VALOR IPI, ALÍQ. IPI. Lists various pharmaceutical products like ALCOOL ETILICO, BROMOPRIDA, CAPTOPRIL, etc.

DADOS ADICIONAIS table with columns: INFORMAÇÕES COMPLEMENTARES (Info. Contribuinte: FANTASIA DESTINATARIO: HOSP. JABOATAO PRAZERES-1 GERES), RESERVADO AO FISCO

Confira os dados do ato em: https://selodigital.tjpb.jus.br ou Consulte o Documento em: https://azevedobastos.not.br/documento/13482301219033713502

Autenticação Digital Código: 13482301219033713502-4, Data: 23/01/2021 13:58:56, Cartório Azevêdo Bastos, Av. Presidente Epitácio Pessoa - 1145, Responsável: Kadson V. L. Monteiro.

63 O presente documento digital foi conferido com o original e assinado digitalmente por LADY DIANA REGIS DE OLIVEIRA, em sábado, 23 de janeiro de 2021 21:01:50 GMT-03:00, CNS: 06.870-0 - 1º OFÍCIO DE REGISTRO CIVIL DAS PESSOAS NATURAIS E TABELIONATO DE NOTAS/PB; nos termos da medida provisória N. 2.200-2 de 24 de agosto de 2001. Sua autenticidade deverá ser confirmada no endereço eletrônico www.cenad.org.br/autenticidade. O presente documento digital pode ser convertido em papel por meio de autenticação no Tabelação de Notas. Proveniente nº 100/2020 CNJ - artigo 22.

DATA DE EMISSÃO 04/10/2019	DATA DE RECEBIMENTO	IDENTIFICAÇÃO E ASSINATURA DO RECEBEDOR
--------------------------------------	---------------------	---



<p>Montebello Medicamentos • Material Hospitalar</p> <p>CIRURGICA MONTEBELLO LTDA RUA COSMORAMA, 710 BOA VIAGEM - 51130-080 RECIFE - PE Fone/Fax: 3035-9050</p>	<p>DANFE Documento Auxiliar da Nota Fiscal Eletrônica</p> <p>0 - ENTRADA 1 - SAÍDA</p> <p>Nº. 000.069.006 Série 001 Folha 2 / 2</p>	
		<p>CHAVE DE ACESSO 2619 1008 6747 5200 0140 5500 1000 0690 0618 1890 2499</p> <p>Consulta de autenticidade no portal nacional da NF-e www.nfe.fazenda.gov.br/portal ou no site da Sefaz Autorizadora</p>
<p>NATUREZA DE OPERAÇÃO VENDA NORMAL NO ESTADO</p>		<p>PROTOCOLO DE AUTORIZAÇÃO DE USO 126190057755792 - 04/10/2019 11:32:04</p>
<p>INSCRIÇÃO ESTADUAL 035273950</p>	<p>INSCRIÇÃO ESTADUAL DO SUBST. TRIB.</p>	<p>CNPJ 08.674.752/0001-40</p>

CÓD.	DESCRIÇÃO DO PRODUTO / SERVIÇO	NCM / SH	O/CST	CFOP	UNID.	QUANT	VL.R. UNIT	DESC.	VALOR TOTAL	B.CÁLC ICMS	VALOR ICMS	ALÍQ. ICMS	VALOR IPI	ALÍQ. IPI
143	PARACETAMOL 200 MG GTS GEN. UNIDADE (SOBRA) Lote: G18378 Fab: 31/12/2018 Val: 31/12/2020 PMC: 0,00 Lista (-) vBCST: 0,00 vICMSST: 0,00	30049045	060	5102	UN	100	1,3000	0,00%	130,00	0,00	0,00	0,00	0,00	0,00
1164	PENIC G BENZ 1.200.000UI SD*G UND (TEUTO) Lote: 2505539 Fab: 01/04/2019 Val: 01/04/2021 PMC: 0,00 Lista (+) vBCST: 0,00 vICMSST: 0,00	30031013	060	5102	UN	50	9,1000	0,00%	455,00	0,00	0,00	0,00	0,00	0,00
593	SORO FISIO.0,9 % SIST.FECH. UND (FRESE) Lote: 74NF2363 Fab: 11/06/2019 Val: 11/05/2021 PMC: 0,00 PF: 3,01 Lista (+) vBCST: 0,00 vICMSST: 0,00	30049099	060	5102	UN	200	2,5000	0,00%	500,00	0,00	0,00	0,00	0,00	0,00
4379	SORO FISIO.0,9 % SIST.FECH. UNIDADE (FRESE) Lote: 74NG2774 Fab: 11/07/2019 Val: 11/06/2021 Lista (+) vBCST: 0,00 vICMSST: 0,00	30049099	060	5102	UN	300	2,5000	0,00%	750,00	0,00	0,00	0,00	0,00	0,00
172	SORO FISIO.0,9 % SIST.FECH.500 CX/30 (FRESE) Lote: 74NG2942 Fab: 24/07/2019 Val: 24/06/2021 PMC: 0,00 Lista (+) vBCST: 0,00 vICMSST: 0,00	30049099	060	5102	UN	200	3,3000	0,00%	660,00	0,00	0,00	0,00	0,00	0,00
129	VITAMINA C 500MG/ML 5 ML IV C/ 100 (FARMA) Lote: AA19A015 Fab: 20/02/2019 Val: 31/01/2021 PMC: 0,00 Lista (+) vBCST: 0,00 vICMSST: 0,00	30039099	060	5102	AMP	100	0,7800	0,00%	78,00	0,00	0,00	0,00	0,00	0,00

DADOS ADICIONAIS

<p>INFORMAÇÕES COMPLEMENTARES</p> <p>Info. Contribuinte: FANTASIA DESTINATARIO:HOSP.JABOATAO PRAZERES-1 GERES EMPENHO 2019 NEE001482 ICMS PARA EFEITO DE CREDITO DO ADQUIRENTE. BASE DE CALCULO:10649,5 ICMS:1916,91 PORTARIA 344/98: PRODUTO SUJEITO A CONTROLE ESPECIAL, LISTAS:C1 Dados Bancarios: Banco do Brasil ag:2811-8 cc:123948-1 RESSARC. ENCARGOS. BASE: 0 VALOR: 0 REPRES.:14 OPERAD.:39 AG. COB:CARTEIRA Rota: RECIFE-PE PED.VENDA: 104211</p>	<p>RESERVADO AO FISCO</p>
---	---------------------------

O presente documento digital foi conferido com o original e assinado digitalmente por LADY DIANA REGIS DE OLIVEIRA, em sábado, 23 de janeiro de 2021 21:01:50 GMT-03:00, CNS: 06.870-0 - 1º OFÍCIO DE REGISTRO CIVIL DAS PESSOAS NATURAIS E TABELIONATO DE NOTAS/PB, nos termos da medida provisória N. 2.200-2 de 24 de agosto de 2001. Sua autenticidade deverá ser confirmada no endereço eletrônico www.cenad.org.br/autenticidade. O presente documento digital pode ser convertido em papel por meio de autenticação no Tabelionato de Notas. Provimto nº 100/2020 CNJ - artigo 22.

Confira os dados do ato em: <https://selodigital.tjpb.jus.br> ou Consulte o Documento em: <https://azevedobastos.not.br/documento/13482301219033713502>

Autenticação Digital Código: 13482301219033713502-5
Data: 23/01/2021 13:58:56
Valor Total do Ato: R\$ 4.66
Selo Digital - Uso Normal - CNJ-A-3744-ATPB

Cartório Azevedo Bastos
 Av. Presidente Epitácio Pessoa - 1145
 Bairro dos Estados do Pessoa - PB
 (83) 3241-5104 - Cartório de Azevedo Bastos - Not.br
 Responsável: Kadson V. L. Monteiro.

Impresso por: cnadad em 08/08/2023 22:02. Validação: 9912 AFD3-0002-460F.26DE.FFD8DD8D.E902.

RECEBEMOS DE CIRURGICA MONTEBELLO LTDA OS PRODUTOS E/OU SERVIÇOS CONSTANTES DA NOTA FISCAL ELETRÔNICA INDICADA ABAIXO. EMISSÃO: 29/11/2019 VALOR TOTAL: R\$ 2.987,00 DESTINATÁRIO: HOSPITAL JABOATAO PRAZERES RUA RECIFE, S/N CAJUEIRO SECO JABOATAO DOS GUARARAPES-PE

Sér/Nº. 001/000.071.581
PED. 109456

DATA DE EMISSÃO: 29/11/2019 DATA DE RECEBIMENTO IDENTIFICAÇÃO E ASSINATURA DO RECEBEDOR

DANFE
Documento Auxiliar da Nota Fiscal Eletrônica

0 - ENTRADA 1 - SAÍDA **1**

Nº. 000.071.581
Série 001
Folha 1 / 1

CHAVE DE ACESSO: 2619 1108 6747 5200 0140 5500 1000 0715 8110 7147 2558

Consulta de autenticidade no portal nacional da NF-e
www.nfe.fazenda.gov.br/portal ou no site da Sefaz Autorizadora

PROTOCOLO DE AUTORIZAÇÃO DE USO: 126190070304336 - 29/11/2019 11:38:26

CNPJ: 08.674.752/0001-40

DESTINATÁRIO / REMETENTE

NOME / RAZÃO SOCIAL: HOSPITAL JABOATAO PRAZERES (506) (ALVARA=1)

CNPJ / CPF: 10.572.048/0007-13 DATA DA EMISSÃO: 29/11/2019

ENDEREÇO: RUA RECIFE, S/N BAIRRO / DISTRITO: CAJUEIRO SECO CEP: 54330-250 DATA SAÍDA / ENTRADA: 29/11/2019

MUNICÍPIO: JABOATAO DOS GUARARAPES UF: PE FONE / FAX: (81)3184-4155 INSCRIÇÃO ESTADUAL: 035273950 HORA DA SAÍDA: 11:37:05

FATURA / DUPLICATA

Num. 001
Venc. 29/12/2019
valor R\$ 2.987,00

CÁLCULO DO IMPOSTO

BASE DE CÁLCULO DO ICMS	VALOR DO ICMS	BASE DE CÁLC. ICMS ST	VALOR DO ICMS SUBST.	VALOR IMP. IMPORTAÇÃO	VALOR DO PIS	VALOR TOTAL DOS PRODUTOS
0,00	0,00	0,00	0,00	0,00	0,00	2.987,00
VALOR DO FRETE	VALOR DO SEGURO	DESCONTO	OUTRAS DESPESAS	VALOR TOTAL DO IPI	VALOR DA COFINS	VALOR TOTAL DA NOTA
0,00	0,00	0,00	0,00	0,00	0,00	2.987,00

TRANSPORTADOR / VOLUMES TRANSPORTADOS

NOME / RAZÃO SOCIAL: CIRURGICA MONTEBELLO LTDA FRETE POR CONTA: (0) Emitente CÓDIGO ANTT: PLACA DO VEÍCULO: CNPJ / CPF: 08.674.752/0001-40

ENDEREÇO: RUA COSMORAMA MUNICÍPIO: RECIFE UF: PE INSCRIÇÃO ESTADUAL: 035273950

QUANTIDADE: 17 ESPÉCIE: CAIXA MARCA: NUMERAÇÃO: 5 PESO BRUTO: 1,000 PESO LÍQUIDO: 1,000

DADOS DO PRODUTO / SERVIÇOS

CÓD.	DESCRIÇÃO DO PRODUTO / SERVIÇO	NCM / SH	D/CST	CFOP	UNID.	QUANT	VR UNIT	DESC	VALOR TOTAL	B.CÁLC ICMS	VALOR ICMS	ALÍQ. ICMS	VALOR IPI	ALÍQ. IPI
5835	AGUA BI-DESTILADA 10 ML CX/200 (SAMTE) Lote: FZY Fab: 04/07/2019 Val: 30/06/2021 Lista (+) vBCST: 0,00 vICMSST: 0,00	30049099	060	5102	CX	5	56,0000	0,00%	280,00	0,00	0,00	0,00	0,00	0,00
865	AGUA BI-DESTILADA SIST.FECH. FR 500 ML (FRESE) Lote: 74NC1079 Fab: 27/03/2019 Val: 27/02/2021 PMC: 0,00 Lista (+) vBCST: 0,00 vICMSST: 0,00	30049099	060	5102	UN	180	2,9000	0,00%	522,00	0,00	0,00	0,00	0,00	0,00
1282	AMPICILINA 1 GR CX/50 (AUROB) Lote: AM0119003A Fab: 01/01/2019 Val: 31/12/2020 PF: 1,17 Lista (+) vBCST: 0,00 vICMSST: 0,00	30041011	060	5102	CX	3	364,0000	0,00%	1.092,00	0,00	0,00	0,00	0,00	0,00
299	NEOMICINA + BACITRACINA BISN.10 GR. (SOBRA) Lote: 190368 Fab: 08/04/2019 Val: 30/04/2021 PMC: 0,00 PF: 2,15 Lista (+) vBCST: 0,00 vICMSST: 0,00	30042099	060	5102	BG	50	2,5000	0,00%	125,00	0,00	0,00	0,00	0,00	0,00
172	SORO FISIO 0,9 % SIST.FECH.500 CX/30 (FRESE) Lote: 74NG2943 Fab: 24/07/2019 Val: 24/06/2021 PMC: 0,00 Lista (+) vBCST: 0,00 vICMSST: 0,00	30049099	060	5102	UN	220	4,4000	0,00%	968,00	0,00	0,00	0,00	0,00	0,00

DADOS ADICIONAIS

INFORMAÇÕES COMPLEMENTARES: Info. Contribuinte: FANTASIA DESTINATARIO:HOSP.JABOATAO PRAZERES-1 GERES EMPENHO:2019NEE001656.PROC.021/2019-3 ICMS PARA EFEITO DE CREDITO DO ADQUIRENTE. BASE DE CALCULO:2987 ICMS:537,66 Dados Bancarios: Banco do Brasil ag:2811-8 cc:123948-1 RESSARC. ENCARGOS. BASE: 0 VALOR: 0 REPRES.:14 OPERAD.:83 AG. COB:CARTEIRA Rota: RECIFE-PE PED.VENDA: 109456

RESERVADO AO FISCO

Confira os dados do ato em: <https://selodigital.tjpb.jus.br> ou Consulte o Documento em: <https://azevedobastos.not.br/documento/13482301219033713502>

Autenticação Digital Código: 13482301219033713502-6
Data: 23/01/2021 13:58:56

Cartório Azevedo Bastos
Av. Presidente Epitácio Pessoa - 1145
Baixa dos Sapateiros, PB
(83) 3245-8104 - Cartório de Tabeliães e Not. Br.
www.azevedobastos.com.br

Responsável: Kadson Vitorino
Instituto de Tabeliães e Not. Br. de Pernambuco

Doc. 2666722 Data: 23/01/2021 13:58:56
Selo Digital - Uso Normal - CN-A-374271-00
Impresso por Cenad em 08/08/2023 22:02. Validação: 9912 AFD-0002460F.26DE.FBDD8D.E902.

O presente documento digital foi conferido com o original e assinado digitalmente por LADY DIANA REGIS DE OLIVEIRA, em sábado, 23 de janeiro de 2021 21:01:50 GMT-03:00, CNS: 06.870-0 - 1º OFÍCIO DE REGISTRO CIVIL DAS PESSOAS NATURAIS E TABELIONATO DE NOTAS/PB, nos termos da medida provisória N. 2.200-2 de 24 de agosto de 2001. Sua autenticidade deverá ser confirmada no endereço eletrônico www.cenad.org.br/autenticidade. O presente documento digital pode ser convertido em papel por meio de autenticação no Tabelionato de Notas. Proveniente nº 100/2020 CNJ - artigo 22.

RECEBEMOS DE CIRURGICA MONTEBELLO LTDA OS PRODUTOS E/OU SERVIÇOS CONSTANTES DA NOTA FISCAL ELETRÔNICA INDICADA ABAIXO. EMISSÃO: 10/01/2020 VALOR TOTAL: R\$ 1.477,50 DESTINATÁRIO: HOSP.JABOATAO PRAZERES RUA RECIFE, S/N CAJUEIRO SECO JABOATAO DOS GUARARAPES-PE

Sér/Nº. 001/000.073.400
PED. 112945

DATA DE EMISSÃO: 10/01/2020 DATA DE RECEBIMENTO: IDENTIFICAÇÃO E ASSINATURA DO RECEBEDOR

DANFE
Documento Auxiliar da Nota Fiscal Eletrônica

0 - ENTRADA 1 - SAÍDA **1**

Nº. 000.073.400
Série 001
Folha 1 / 1

CHAVE DE ACESSO: 2620 0108 6747 5200 0140 5500 1000 0734 0016 5860 2627

Consulta de autenticidade no portal nacional da NF-e
www.nfe.fazenda.gov.br/portal ou no site da Sefaz Autorizadora

PROTOCOLO DE AUTORIZAÇÃO DE USO: 126200004818408 - 10/01/2020 11:48:31

CNPJ: 08.674.752/0001-40

DESTINATÁRIO / REMETENTE

NOME / RAZÃO SOCIAL: HOSP.JABOATAO PRAZERES (506) (ALVARA=1)

CNPJ / CPF: 10.572.048/0007-13 DATA DA EMISSÃO: 10/01/2020

ENDEREÇO: RUA RECIFE, S/N BAIRRO / DISTRITO: CAJUEIRO SECO CEP: 54330-250 DATA SAÍDA / ENTRADA: 10/01/2020

MUNICÍPIO: JABOATAO DOS GUARARAPES UF: PE FONE / FAX: (81)3184-4155 INSCRIÇÃO ESTADUAL: HORA DA SAÍDA: 11:47:34

FATURA / DUPLICATA

Num. 001
Venc. 09/02/2020
valor R\$ 1.477,50

CÁLCULO DO IMPOSTO

BASE DE CÁLCULO DO ICMS	VALOR DO ICMS	BASE DE CÁLC. ICMS ST	VALOR DO ICMS SUBST.	VALOR IMP. IMPORTAÇÃO	VALOR DO PIS	VALOR TOTAL DOS PRODUTOS
0,00	0,00	0,00	0,00	0,00	0,00	1.477,50
VALOR DO FRETE	VALOR DO SEGURO	DESCONTO	OUTRAS DESPESAS	VALOR TOTAL DO IPI	VALOR DA COFINS	VALOR TOTAL DA NOTA
0,00	0,00	0,00	0,00	0,00	0,00	1.477,50

TRANSPORTADOR / VOLUMES TRANSPORTADOS

NOME / RAZÃO SOCIAL: CIRURGICA MONTEBELLO LTDA FRETE POR CONTA: (0) Emitente CÓDIGO ANTT: PLACA DO VEÍCULO: CNPJ / CPF: 08.674.752/0001-40

ENDEREÇO: RUA COSMORAMA MUNICÍPIO: RECIFE UF: PE INSCRIÇÃO ESTADUAL: 035273950

QUANTIDADE: 1 ESPÉCIE: CAIXA MARCA: NUMERAÇÃO: 3 PESO BRUTO: 1,000 PESO LÍQUIDO: 1,000

DADOS DO PRODUTO / SERVIÇOS

CÓD.	DESCRIÇÃO DO PRODUTO / SERVIÇO	NCM / SH	D/CST	CFOP	UNID.	QUANT	VR UNIT	DESC	VALOR TOTAL	B.CÁLC ICMS	VALOR ICMS	ALÍQ. ICMS	VALOR IPI	ALÍQ. IPI
6262	HALOPERIDOL 5 MG 1 ML *(C-1) CX/50 AMP. (HYPOF) (C1) Lote: 19101293 Fab: 14/10/2019 Val: 31/10/2021 PF: 1.55 Lista (+) Volume: 1 vBCST: 0,00 vICMSST: 0,00	30049069	060	5102	AMP	50	1,3500	0,00%	67,50	0,00	0,00	0,00	0,00	0,00
6796	PROPOFOL 10 MG/ML 20 ML *(C-1) FRASCOS () (C1) Lote: A0C0129 Fab: 01/02/2019 Val: 31/01/2021 PF: 17.52 Lista (+) Volume: 1 vBCST: 0,00 vICMSST: 0,00	30049095	060	5102	FR	100	12,0000	0,00%	1.200,00	0,00	0,00	0,00	0,00	0,00
3188	TRAMADOL 100 MG/2 ML *(A-2) AMP (UNIAO) (A2) Lote: 1942871 Fab: 01/10/2019 Val: 31/10/2021 PMC: 0,00 Lista (+) Volume: 1 vBCST: 0,00 vICMSST: 0,00	30049039	060	5102	AMP	200	1,0500	0,00%	210,00	0,00	0,00	0,00	0,00	0,00

DADOS ADICIONAIS

INFORMAÇÕES COMPLEMENTARES

Info. Contribuinte: FANTASIA DESTINATARIO:HOSP.JABOATAO PRAZERES-1 GERES
PE 0194.565 - EMPENHO 2020NEE000025
ICMS PARA EFEITO DE CREDITO DO ADQUIRENTE. BASE DE CALCULO:1477,5 ICMS:265,95
PORTARIA 344/98: PRODUTO SUJEITO A CONTROLE ESPECIAL, LISTAS:, A2
Dados Bancarios: Banco do Brasil ag:2811-8 cc:123948-1
RESSARC. ENCARGOS. BASE: 0 VALOR: 0Vlr. aprox. trib. - Lei 12.741/2012 e Decreto 8.264/2014: Municipal - R\$ 0,00 Estadual - R\$ 0,00 Federal - R\$ 0,00 Fonte: IBPT
REPRES.:14 OPERAD.:162 AG. COB:CARTEIRA Rota: RECIFE-PE
PED.VENDA: 112945

RESERVADO AO FISCO

Confira os dados do ato em: <https://selodigital.tjpb.jus.br> ou Consulte o Documento em: <https://azevedobastos.not.br/documento/13482301219033713502>

Autenticação Digital Código: 13482301219033713502-8
Data: 23/01/2021 13:58:56

Cartório Azevedo Bastos
Av. Presidente Epitácio Pessoa - 1145
Baixa dos Sapateiros, PB
(83) 3284-8104 - Cartório de Registro de Imóveis - 1001
www.azevedobastos.com.br

Responsável: Kadson V. de M. Monteiro
Selo Digital - Uso Normal - CN-A-37344-R-018
Impresso por: cnad - em 06/08/2023 22:02. Validação: 9912 AFD-0002460F.26DE.FFD8DD8D.E902.

O presente documento digital foi conferido com o original e assinado digitalmente por LADY DIANA REGIS DE OLIVEIRA, em sábado, 23 de janeiro de 2021 21:01:50 GMT-03:00, CNS: 06.870-0 - 1º OFÍCIO DE REGISTRO CIVIL DAS PESSOAS NATURAIS E TABELIONATO DE NOTAS/PB, nos termos da medida provisória N. 2.200-2 de 24 de agosto de 2001. Sua autenticidade deverá ser confirmada no endereço eletrônico www.cenad.org.br/autenticidade. O presente documento digital pode ser convertido em papel por meio de autenticação no Tabelaionato de Notas. Proveniente nº 100/2020 CNJ - artigo 22.



Table with columns: DATA DE EMISSÃO (24/01/2020), DATA DE RECEBIMENTO, IDENTIFICAÇÃO E ASSINATURA DO RECEBEDOR



CIRURGICA MONTEBELLO LTDA
RUA COSMORAMA, 710
BOA VIAGEM - 51130-080
RECIFE - PE Fone/Fax: 3035-9050

DANFE
Documento Auxiliar da Nota Fiscal Eletrônica
0 - ENTRADA
1 - SAÍDA
Nº. 000.074.010
Série 001
Folha 1 / 1



CHAVE DE ACESSO
2620 0108 6747 5200 0140 5500 1000 0740 1016 7756 7814

Consulta de autenticidade no portal nacional da NF-e
www.nfe.fazenda.gov.br/portal ou no site da Sefaz Autorizadora

Table with columns: NATUREZA DE OPERAÇÃO (VENDA NORMAL NO ESTADO), INSCRIÇÃO ESTADUAL (035273950), INSCRIÇÃO ESTADUAL DO SUBST. TRIB., CNPJ (08.674.752/0001-40), PROTOCOLO DE AUTORIZAÇÃO DE USO (126200009737270 - 24/01/2020 15:39:19)

Table with columns: DESTINATÁRIO / REMETENTE (HOSP.JABOATAO PRAZERES (506) (ALVARA=1)), CNPJ / CPF (10.572.048/0007-13), DATA DA EMISSÃO (24/01/2020), ENDEREÇO (RUA RECIFE, S/N), BAIRRO / DISTRITO (CAJUEIRO SECO), CEP (54330-250), DATA SAÍDA - ENTRADA (24/01/2020), MUNICÍPIO (JABOATAO DOS GUARARAPES), UF (PE), FONE / FAX ((81)3184-4155), INSCRIÇÃO ESTADUAL, HORA DA SAÍDA (15:38:29)

Table with columns: FATURA / DUPLICATA, Num. (001), Venc. (23/02/2020), valor (RS 7.205,42)

Table with columns: CÁLCULO DO IMPOSTO, BASE DE CÁLCULO DO ICMS (0,00), VALOR DO ICMS (0,00), BASE DE CÁLC. ICMS S.T. (0,00), VALOR DO ICMS SUBST. (0,00), VALOR IMP. IMPORTAÇÃO (0,00), VALOR DO PIS (0,00), VALOR TOTAL DOS PRODUTOS (7.205,42), VALOR DO FRETE (0,00), VALOR DO SEGURO (0,00), DESCONTO (0,00), OUTRAS DESPESAS (0,00), VALOR TOTAL DO IPI (0,00), VALOR DA COFINS (0,00), VALOR TOTAL DA NOTA (7.205,42)

Table with columns: TRANSPORTADOR / VOLUMES TRANSPORTADOS, NOME / RAZÃO SOCIAL (CIRURGICA MONTEBELLO LTDA), FRETE POR CONTA ((0) Emitente), CÓDIGO ANTT, PLACA DO VEÍCULO, CNPJ / CPF (08.674.752/0001-40), ENDEREÇO (RUA COSMORAMA), MUNICÍPIO (RECIFE), UF (PE), INSCRIÇÃO ESTADUAL (035273950), QUANTIDADE (8), ESPÉCIE (CAIXA), MARCA, NUMERAÇÃO (12), PESO BRUTO (1,000), PESO LÍQUIDO (1,000)

Table with columns: DADOS DO PRODUTO / SERVIÇOS, Cód., Descrição do Produto / Serviço, NCM / SH, O/CST, CFOP, UNID., QUANT, VLR. UNIT, DESC., VALOR TOTAL, B.CÁLC ICMS, VALOR ICMS, ALÍQ. ICMS, VALOR IPI, ALÍQ. IPI. Contains 15 rows of product data.

Table with columns: DADOS ADICIONAIS, INFORMAÇÕES COMPLEMENTARES (Info. Contribuinte: FANTASIA DESTINATARIO:HOSP.JABOATAO PRAZERES- 1 GERES, EMPENHO 2020NEE0000014 // PED. 039/2019 // PROCESSO 0688/2019 // PE 0215.SES.FES.PE. ENTREGA: RUA RECIFE, S/N, BAIRRO: CAJUEIRO SECO, ICMS PARA EFEITO DE CREDITO DO ADQUIRENTE. BASE DE CALCULO:7205,42 ICMS:1296,98, Dados Bancarios: Banco do Brasil ag:2811-8 cc:123948-1, RESSARC. ENCARGOS. BASE: 0 VALOR: 0Vlr. aprox. trib. - Lei 12.741/2012 e Decreto 8.264/2014: Municipal - R\$ 0,00 Estadual - R\$ 0,00 Federal - R\$ 0,00 Fonte: IBPT, REPRES.:14 OPERAD.:141 AG. COB:CARTEIRA Rota: RECIFE-PE, PED.VENDA: 114377, RESERVADO AO FISCO

O presente documento digital foi conferido com o original e assinado digitalmente por LADY DIANA REGIS DE OLIVEIRA, em sábado, 23 de janeiro de 2021 21:01:50 GMT-03:00, CNS: 06.870-0 - 1º OFÍCIO DE REGISTRO CIVIL DAS PESSOAS NATURAIS E TABELIONATO DE NOTAS/PB, nos termos da medida provisória N. 2.200-2 de 24 de agosto de 2001. Sua autenticidade deverá ser confirmada no endereço eletrônico www.cenad.org.br/autenticidade. O presente documento digital pode ser convertido em papel por meio de autenticação no Tabelaionato de Notas. Proveniente nº 100/2020 CNJ - artigo 22.

Confira os dados do ato em: https://selodigital.tjpb.jus.br ou Consulte o Documento em: https://azevedobastos.not.br/documento/13482301219033713502

Autenticação Digital Código: 13482301219033713502-9
Data: 23/01/2021 13:58:56
Cartório Azevêdo Bastos
Av. Presidente Epitácio Pessoa - 1145
Baixa dos Freixo, dos Person - PB
83120-900 - CAJUEIRO DOS GUARARAPES, PE
Responsável: Kadson V. L. Monteiro.
Impresso por: CnAd - em 06/08/2023 22:02. Validação: 9912 AFD-0002460F.26DE.FFD8DD8D.E902.

REPÚBLICA FEDERATIVA DO BRASIL
ESTADO DA PARAÍBA
CARTÓRIO AZEVEDO BASTOS
FUNDADO EM 1888

PRIMEIRO REGISTRO CIVIL DE NASCIMENTO E ÓBITOS E PRIVATIVO DE CASAMENTOS, INTERDIÇÕES E TUTELAS DA COMARCA DE JOÃO PESSOA

Av. Epitácio Pessoa, 1145 Bairro dos Estados 58030-00, João Pessoa PB
Tel.: (83) 3244-5404 / Fax: (83) 3244-5484
<http://www.azevedobastos.not.br>
E-mail: cartorio@azevedobastos.not.br



DECLARAÇÃO DE SERVIÇO DE AUTENTICAÇÃO DIGITAL

O Bel. Válber Azevêdo de Miranda Cavalcanti, Oficial do Primeiro Registro Civil de Nascimentos e Óbitos e Privativo de Casamentos, Interdições e Tutelas com atribuição de autenticar e reconhecer firmas da Comarca de João Pessoa Capital do Estado da Paraíba, em virtude de Lei, etc...

DECLARO ainda que, para garantir transparência e segurança jurídica de todos os atos oriundos da atividade Notarial e Registral no Estado da Paraíba, foi instituído pela Lei nº 10.132, de 06 de novembro de 2013, a aplicação obrigatória de um Selo Digital de Fiscalização Extrajudicial em todos os atos de notas e registro, composto de um código único (por exemplo: Selo Digital: ABC12345-X1X2) e dessa forma, cada autenticação processada pela nossa Serventia pode ser verificada e confirmada tantas vezes quanto for necessário através do site do Tribunal de Justiça do Estado da Paraíba, endereço <https://corregedoria.tjpb.jus.br/selo-digital/>.

A autenticação digital do documento faz prova de que, na data e hora em que ela foi realizada, a empresa CIRURGICA MONTEBELLO LTDA tinha posse de um documento com as mesmas características que foram reproduzidas na cópia autenticada, sendo da empresa CIRURGICA MONTEBELLO LTDA a responsabilidade, única e exclusiva, pela idoneidade do documento apresentado a este Cartório.

Nesse sentido, declaro que a CIRURGICA MONTEBELLO LTDA assumiu, nos termos do artigo 8º, §1º, do Decreto nº 10.278/2020, que regulamentou o artigo 3º, inciso X, da Lei Federal nº 13.874/2019 e o artigo 2º-A da Lei Federal 12.682/2012, a responsabilidade pelo processo de digitalização dos documentos físicos, garantindo perante este Cartório e terceiros, a sua autoria e integridade.

De acordo com o disposto no artigo 2º-A, §7º, da Lei Federal nº 12.682/2012, o documento em anexo, identificado individualmente em cada Código de Autenticação Digital¹ ou na referida sequência, poderá ser reproduzido em papel ou em qualquer outro meio físico.

Esta DECLARAÇÃO foi emitida em **25/01/2021 07:52:23 (hora local)** através do sistema de autenticação digital do Cartório Azevedo Bastos, de acordo com o Art. 1º, 10º e seus §§ 1º e 2º da MP 2200/2001, como também, o documento eletrônico autenticado contendo o Certificado Digital do titular do Cartório Azevedo Bastos, poderá ser solicitado diretamente a empresa CIRURGICA MONTEBELLO LTDA ou ao Cartório pelo endereço de e-mail autentica@azevedobastos.not.br Para informações mais detalhadas deste ato, acesse o site <https://autdigital.azevedobastos.not.br> e informe o Código de Autenticação Digital

Esta Declaração é válida por **tempo indeterminado** e está disponível para consulta em nosso site.

¹**Código de Autenticação Digital:** 13482301219033713502-1 a 13482301219033713502-9

²**Legislações Vigentes:** Lei Federal nº 8.935/94, Lei Federal nº 10.406/2002, Medida Provisória nº 2200/2001, Lei Federal nº 13.105/2015, Lei Estadual nº 8.721/2008, Lei Estadual nº 10.132/2013, Provimento CGJ N° 003/2014 e Provimento CNJ N° 100/2020.

O referido é verdade, dou fé.

CHAVE DIGITAL

00005b1d734fd94f057f2d69fe6bc05bc6280a8591c238b542749d4bc379cfbf64a00ce1c558ba21ab6309882437cb2ee0d2d22bce7ce993a576620d07179088c73dfe6c630edb4c1692db67c510f65c



Presidência da República
Casa Civil
Medida Provisória Nº 2.200-2,
de 24 de agosto de 2001.



LICENÇA SANITÁRIA

Processo nº: 8074089520

Data Validade: 14/01/2022

A Diretoria Executiva de Vigilância à Saúde, **CONCEDE** a presente **LICENÇA SANITÁRIA**, processo nº **8074089520**, conforme dados abaixo:

1. Dados do Empreendedor

Nome/Razão CIRURGICA MONTEBELLO LTDA
CPF/CNPJ: 08.674.752/0001-40
Endereço: RUA COSMORAMA, 710
BOA VIAGEM - RECIFE/PE

Sequencial do Imóvel: **709540.6**

Inscrição Mercantil: **522.931-6**

Responsável Técnico: ALESSANDRA VILA NOVA DE OLIVEIRA, CPF - 020.756.374-82, Orgão - CRF PE, Registro profissional - 2395

2. Atividade(s):

Código	Descrição
4646001	COMÉRCIO ATACADISTA DE COSMÉTICOS E PRODUTOS DE PERFUMARIA
4646002	COMÉRCIO ATACADISTA DE PRODUTOS DE HIGIENE PESSOAL
4645103	COMÉRCIO ATACADISTA DE PRODUTOS ODONTOLÓGICOS
4930202	TRANSP RODOV DE CARGA, EXC PROD PERIG E MUDAN, INTERMUN, INTEREST E INTERNACIONAL
4649408	COMÉRCIO ATACADISTA DE PRODUTOS DE HIGIENE, LIMPEZA E CONSERVAÇÃO DOMICILIAR
4644301	COMÉRCIO ATACADISTA DE MEDICAMENTOS E DROGAS DE USO HUMANO
4645101	COMÉRCIO ATACADISTA DE INSTR E MATER P/ USO MÉDICO, CIRÚRG, HOSP E DE LABORATÓRIOS
4664800	COM ATAC DE MÁQ, APAR E EQUIP P/ USO ODONTO-MÉDICO-HOSPITALAR; PARTES E PEÇAS

3. Condicionante(s) Geral(is)

4. Condicionante(s) Específica(s)

5. Informação(ões) Complementar(es)

COMÉRCIO ATACADISTA DE MEDICAMENTOS E DROGAS DE USO HUMANO, INCLUSIVE DE MEDICAMENTOS SUJEITOS A CONTROLE ESPECIAL, CONFORME A PORTARIA SVS/MS nº 344, de 12 de maio de 1998 e PORTARIA SVS/MS nº 6, de 29 de janeiro de 1999.

TRANSPORTE DE PRODUTOS SUJEITOS A VIGILÂNCIA SANITÁRIA(EXCETO TRANSPORTE DE SANEANTES E ALIMENTOS) VEÍCULOS PLACAS: PEA 9639 e PCQ 3785.





Para verificar a autenticidade deste documento, acesse o link <https://processos.recife.pe.gov.br/pcr-urbanistico/externo/exibircertificado/exibir-certificado.action> e digite o código existente no rodapé do selo



P R E F E I T U R A D O
RECIFE

O presente documento digital foi conferido com o original e assinado digitalmente por MARIAH NEPOMUCENO AZEVEDO, em segunda-feira, 8 de março de 2021 17:18:40 GMT-03:00, CNS: 06.870-0 - 1º OFÍCIO DE REGISTRO CIVIL DAS PESSOAS NATURAIS E TABELIONATO DE NOTAS/PB, nos termos da medida provisória N. 2.200-2 de 24 de agosto de 2001. Sua autenticidade deverá ser confirmada no endereço eletrônico www.cenad.org.br/autenticidade. O presente documento digital pode ser convertido em papel por meio de autenticação no Tabelionato de Notas. Provimto nº 100/2020 CNJ - artigo 22.

Confira os dados do ato em: <https://selodigital.tjpb.jus.br> ou Consulte o Documento em: <https://azevedobastos.not.br/documento/13480803211131281166>

CARTÓRIO Autenticação Digital Código: 13480803211131281166-2
Data: 08/03/2021 17:16:15
Valor do Ato: R\$ 4,66
Selo Digital: Uso Normal - Cn A-238156-A-008
Cartório Azevêdo Bastos
Av. Presidente Epitácio Pessoa - 1145
Baixa dos Sapateiros - PB
(31) 3241-5104 - Cartório de Azevedo Bastos 101.br
https://azevedobastos.com.br
Responsável: Kadson V. L. Monteiro
TJ/PB

REPÚBLICA FEDERATIVA DO BRASIL
ESTADO DA PARAÍBA
CARTÓRIO AZEVEDO BASTOS
FUNDADO EM 1888

PRIMEIRO REGISTRO CIVIL DE NASCIMENTO E ÓBITOS E PRIVATIVO DE CASAMENTOS, INTERDIÇÕES E TUTELAS DA COMARCA DE JOÃO PESSOA

Av. Epitácio Pessoa, 1145 Bairro dos Estados 58030-00, João Pessoa PB
Tel.: (83) 3244-5404 / Fax: (83) 3244-5484
<http://www.azevedobastos.not.br>
E-mail: cartorio@azevedobastos.not.br



DECLARAÇÃO DE SERVIÇO DE AUTENTICAÇÃO DIGITAL

O Bel. Válber Azevêdo de Miranda Cavalcanti, Oficial do Primeiro Registro Civil de Nascimentos e Óbitos e Privativo de Casamentos, Interdições e Tutelas com atribuição de autenticar e reconhecer firmas da Comarca de João Pessoa Capital do Estado da Paraíba, em virtude de Lei, etc...

DECLARO ainda que, para garantir transparência e segurança jurídica de todos os atos oriundos da atividade Notarial e Registral no Estado da Paraíba, foi instituído pela Lei nº 10.132, de 06 de novembro de 2013, a aplicação obrigatória de um Selo Digital de Fiscalização Extrajudicial em todos os atos de notas e registro, composto de um código único (por exemplo: Selo Digital: ABC12345-X1X2) e dessa forma, cada autenticação processada pela nossa Serventia pode ser verificada e confirmada tantas vezes quanto for necessário através do site do Tribunal de Justiça do Estado da Paraíba, endereço <https://corregedoria.tjpb.jus.br/selo-digital/>.

A autenticação digital do documento faz prova de que, na data e hora em que ela foi realizada, a empresa CIRURGICA MONTEBELLO LTDA tinha posse de um documento com as mesmas características que foram reproduzidas na cópia autenticada, sendo da empresa CIRURGICA MONTEBELLO LTDA a responsabilidade, única e exclusiva, pela idoneidade do documento apresentado a este Cartório.

Nesse sentido, declaro que a CIRURGICA MONTEBELLO LTDA assumiu, nos termos do artigo 8º, §1º, do Decreto nº 10.278/2020, que regulamentou o artigo 3º, inciso X, da Lei Federal nº 13.874/2019 e o artigo 2º-A da Lei Federal 12.682/2012, a responsabilidade pelo processo de digitalização dos documentos físicos, garantindo perante este Cartório e terceiros, a sua autoria e integridade.

De acordo com o disposto no artigo 2º-A, §7º, da Lei Federal nº 12.682/2012, o documento em anexo, identificado individualmente em cada Código de Autenticação Digital¹ ou na referida sequência, poderá ser reproduzido em papel ou em qualquer outro meio físico.

Esta DECLARAÇÃO foi emitida em **08/03/2021 17:29:30 (hora local)** através do sistema de autenticação digital do Cartório Azevedo Bastos, de acordo com o Art. 1º, 10º e seus §§ 1º e 2º da MP 2200/2001, como também, o documento eletrônico autenticado contendo o Certificado Digital do titular do Cartório Azevedo Bastos, poderá ser solicitado diretamente a empresa CIRURGICA MONTEBELLO LTDA ou ao Cartório pelo endereço de e-mail autentica@azevedobastos.not.br Para informações mais detalhadas deste ato, acesse o site <https://autdigital.azevedobastos.not.br> e informe o Código de Autenticação Digital

Esta Declaração é válida por **tempo indeterminado** e está disponível para consulta em nosso site.

¹**Código de Autenticação Digital:** 13480803211131281166-1 a 13480803211131281166-2

²**Legislações Vigentes:** Lei Federal nº 8.935/94, Lei Federal nº 10.406/2002, Medida Provisória nº 2200/2001, Lei Federal nº 13.105/2015, Lei Estadual nº 8.721/2008, Lei Estadual nº 10.132/2013, Provimento CGJ Nº 003/2014 e Provimento CNJ Nº 100/2020.

O referido é verdade, dou fé.

CHAVE DIGITAL

00005b1d734fd94f057f2d69fe6bc05b100ff17a6b36ad7642954c2fd974ed5fb835dad05c2c9e7d4c41b65c091902edeb5fb837f5734dae5f2ee10c67f9dbc4c73dfe6c630edb4c1692db67c510f65c



Presidência da República
Casa Civil
Medida Provisória Nº 2.200-2,
de 24 de agosto de 2001.





**1º OFÍCIO DE DISTRIBUIÇÃO DA CAPITAL
FORUM DESEMBARGADOR RODOLFO AURELIANO
Av. Des. Guerra Barreto, s/n, térreo, Ilha Joana Bezerra - RECIFE/PE**

CERTIDÃO FALÊNCIA

JOSÉ GILSON DE OLIVEIRA CABRAL,

Titular do 1º Ofício de Contador –distribuidor da Comarca de Recife, Capital do Estado de PE

CERTIFICO, por me haver sido pedido que, conforme pesquisa realizada no sistema JUDWIN, onde são lançadas as distribuições do ofício, a meu cargo, **Seção CIVEL** no período de **05 (cinco)** anos até a presente data, **não** encontrei **DISTRIBUIDO** Processo de **Falência, Concordata, Recuperação Judicial, inexistindo pedido de homologação judicial de plano de recuperação extrajudicial** em face de:

CIRÚRGICA MONTEBELLO, CPF/CNPJ: 08.674.752/0001-40.

Certifico ainda que, nesta comarca, podem ser obtidas certidões desse tipo de feitos ajuizados em 1º grau, quanto aos processos eletrônicos do PJE, abrangendo todas as comarcas de PE, diretamente no site TJPE.JUS.BR.

ESSA CERTIDÃO NÃO INCLUI OS PROCESSOS DISTRIBUIDOS ANTES DO PRAZO ESTIPULADO NA PESQUISA, AINDA QUE EM TRAMITAÇÃO.

OBS: sem cobrança de taxa em cumprimento ao ofício circular nº 12/2016 de 04/07/2016

Pesquisa realizada até o dia 23 de ABIL de 2021, por MIGUEL LIRA BARBOSA.

1º DISTRIBUIDOR DA CAPITAL



Assinado eletronicamente por: MIGUEL LIRA BARBOSA:1761935
SERVIDOR - Informação

Documentos comprobatórios da regularidade. Doc: 26667/21. Data: 07/06/2021 15:48. Responsável: Kadson V. L. Monteiro.
Impresso por convidado em 08/08/2023 22:02. Validação: 9912.AFD3.0002.460F.26DE.F8D5D8D1E902





**PPODER JUDICIÁRIO DO ESTADO DE PERNAMBUCO
DIRETORIA DO FORO DA COMARCA DO RECIFE**

Fórum Des. Rodolfo Aureliano, sito à Av. Des. Guerra Barreto, nº 200
Ilha do Leite, CEP 50080-900 – RECIFE – PE
Fone/Fax: 81-3181-0058

**MARIA DA ASSUNÇÃO ALVES DE QUEIROZ SILVA, Secretária de Apoio da Diretoria
do Foro da Capital, Estado de Pernambuco, em virtude da lei, etc...**

Certifico a requerimento de pessoa interessada que, de acordo com a Resolução nº 10 de 28.12.70 (Código de Organização Judiciária do Estado de Pernambuco), atualizada pelas Resoluções; nºs 246/2008; 239/2008; LC nº138, de 06/01/2009 (DOPL 07/01/2009)); 253, de 16/03/2009 (DOPJ 20/03/2009); Lei nº 13837, de 07/08/2009 (DOPL 08/08/2009 até Lei Complementar nº143, de 18/09/2009 (DOPL 19/09/2009), funcionam no Foro da Capital, dois (02) Ofícios de Protestos de Letras e Outros Títulos de Crédito: o primeiro (1º) a Cargo da Bel RICARDO RAGE FERRO, tendo como Substituto BENAIA PEREIRA DOS SANTOS; o segundo (2º) a cargo de ISA MARIA DE CARVALHO ARAÚJO, sendo substituto CLEMIRA MARIA CABRAL MATEUS; terceiro (3º) BEATRIZ AMARAL, substituto GUILHERME AMARAL; quarto (4º) PAULIANA SIQUEIRA PORTO, substituta ABILENE DA SILVA SANTOS, bem como três (03) Secretarias de Distribuição das Varas de Registradores e Contadores. A primeira (1ª) a cargo do Técnico Judiciário da 3ª Entrância, JOSÉ GILSON DE OLIVEIRA CABRAL, distribui os feitos de Sucessões e Registros Públicos, Crime, Acidentes de Trabalho; INSS; Reclamação Trabalhista de Pessoa Física; Falências, Concordatas e Recuperação Judicial, Extra-Judicial e Ações, Execuções, e Medidas Cautelares que envolvam Letras de Câmbio, Nota Promissória, Cheques, Duplicatas, bens alienados e títulos equivalentes, e os Inventários sem testamentos e imóveis; SERASA e SPC; a segunda (2ª) a cargo do Analista Judiciário - APJ, JOSÉ GILSON DE OLIVEIRA CABRAL, interinamente, conforme portaria nº 125/2020 – CGJ, publicada em 04/11/2020 incumbe-se de distribuir os feitos de competência de Inventários, Arrolamentos e Precatórias Avaliatórias com testamento; feitos das Varas de Família e Registro Civil da Capital e que envolvam Órfão, Interditos ou Ausentes e Tabelionatos; Honorários Advocatícios e Reclamação Trabalhista de Pessoa Jurídica; terceira (3ª) a cargo do Técnico Judiciário da 3ª Entrância, ROBERTO PADILHA BORBA MARANHÃO, distribuidor com competência dos Feitos da Fazenda Pública e Executivos Fiscais Estadual e Municipal. Os serviços concernentes as três (03) Secretarias dos Distribuidores, Registradores e Contadores funcionam no Fórum Des. Rodolfo Aureliano, sito à Rua Des. Guerra Barreto, nº 200 - Ilha do Leite – Recife - PE. A pesquisa dos distribuidores, não alcança os processos distribuídos pelo PJe - Processo Judicial eletrônico, sendo a distribuição realizada automaticamente, nos termos da Instrução Normativa nº 07/2014 – TJPE, artigo 15, em consonância com a Resolução nº 185/2013 – CNJ, artigo 5º, §§ 1º e 2º. Os Cartórios de Protestos, por serem serviço extrajudicial, funcionam em outros endereços distintos. O certificado é verdade e dou fé. Recife, 26 (vinte e seis) dias do mês de abril do ano 2021 (dois mil e vinte e um), que vai assinada pela subscritora, conforme Portaria nº 038/09, publicada no Diário Oficial de Justiça nº 194, de 28.10.09.

**MARIA DA ASSUNÇÃO ALVES DE QUEIROZ SILVA
SECRETÁRIA DE APOIO À DIRETORIA**



Assinado eletronicamente por: MARIA DA ASSUNCAO ALVES DE QUEIROZ SILVA:469483

SERVIDOR - Informação

em 26/04/2021 às 15:03N/S Cert.: 21798553270693443357225995943349822204

<http://www.tjpe.jus.br/validardocumento>

Autenticação:

M8.X4.Q4.T2.53





PODER JUDICIÁRIO DO ESTADO DE PERNAMBUCO

TRIBUNAL DE JUSTIÇA

Fórum Des. Rodolfo Aureliano
Av. Desembargador Guerra Barreto, 200 – Térreo – Ala Sul, bairro Joana Bezerra
Fones nº (081) 3181-0400 (FAX)/ 3181-0476 e 3181-0470
CEP 50.090-700 - RECIFE - PE

CERTIDÃO NEGATIVA LICITAÇÃO

VALIDADE 30 DIAS DA EMISSÃO

Data da Emissão: 26/04/2021 15h11min

Data de Validade: 26/05/2021

Nº da Certidão: 767819/2021

Nº da Autenticidade: AP.W7.OL.NP.JE

Os dados dos documentos constantes nesta certidão foram informados pelo solicitante, sua titularidade e autenticidade deverão ser conferidas pelo interessado, conforme o documento original

Razão Social: CIRURGICA MONTEBELLO LTDA

CNPJ: 08.674.752/0001-40

Inscrição Estadual: 0352739-50

Endereço Residencial: RUA COSMORAMA, 710

Compl:

Bairro: BOA VIAGEM

Cidade: Recife/PE

Certifico que NADA CONSTA nos registros de distribuição do Sistema Processo Judicial Eletrônico – PJe 1º Grau, implantado nas Unidades Judiciárias, no âmbito do Tribunal de Justiça do Estado de Pernambuco, FALÊNCIA DE EMPRESÁRIOS, SOCIEDADES EMPRESARIAIS, MICROEMPRESAS E EMPRESAS DE PEQUENO PORTE; RESTITUIÇÃO DE COISA OU DINHEIRO NA FALÊNCIA DO DEVEDOR EMPRESÁRIO; RECUPERAÇÃO JUDICIAL E RECUPERAÇÃO EXTRAJUDICIAL protocolada e que esteja em tramitação contra a pessoa acima identificada.

A presente certidão, em consonância com a legislação vigente, atende ao disposto na Instrução Normativa do TJPE nº 07 de 02/06/2014, na Resolução do CNJ nº 185 e na Lei 11.419/2006 e foi expedida gratuitamente através da Internet.

Observações:

A autenticidade desta certidão deverá ser confirmada no sítio eletrônico do Tribunal de Justiça do Estado de Pernambuco, através do link <https://www.tjpe.jus.br/certidaopje/xhtml/main.xhtml>, na opção - Validar Certidão Negativa de Processos Cíveis (PJe) - utilizando o número de autenticidade acima identificado.

Esta certidão não abrange os processos distribuídos antes da implantação do Sistema Processo Judicial Eletrônico – PJe, no âmbito do Tribunal de Justiça de Pernambuco. O referido é verdade e dou fã.



PODER JUDICIÁRIO DO ESTADO DE PERNAMBUCO

TRIBUNAL DE JUSTIÇA

Núcleo de Distribuição Processual - NUDIP 2º grau
Praça da República, s/n, bairro Santo Antônio
Fones nºs (081) 3182-0519 ou 3182-0594
CEP 50.010-040 RECIFE - PE

CERTIDÃO NEGATIVA LICITAÇÃO

VALIDADE 30 DIAS DA EMISSÃO

Data da Emissão: 26/04/2021 15h13min

Data de Validade: 26/05/2021

Nº da Certidão: 767841/2021

Nº da Autenticidade: PF.CI.I7.RS.7Q

Os dados dos documentos constantes nesta certidão foram informados pelo solicitante, sua titularidade e autenticidade deverão ser conferidas pelo interessado, conforme o documento original

Razão Social: **CIRURGICA MONTEBELLO LTDA**

CNPJ: **08.674.752/0001-40**

Inscrição Estadual: **0352739-50**

Endereço Residencial: **RUA COSMORAMA, 710**

Compl:

Bairro: **BOA VIAGEM**

Cidade: **Recife/PE**

Certifico que NADA CONSTA nos registros de distribuição do Sistema Processo Judicial Eletrônico – PJe 2º Grau, implantado nas Unidades Judiciárias, no âmbito do Tribunal de Justiça do Estado de Pernambuco, FALÊNCIA DE EMPRESÁRIOS, SOCIEDADES EMPRESARIAIS, MICROEMPRESAS E EMPRESAS DE PEQUENO PORTE; RESTITUIÇÃO DE COISA OU DINHEIRO NA FALÊNCIA DO DEVEDOR EMPRESÁRIO; RECUPERAÇÃO JUDICIAL E RECUPERAÇÃO EXTRAJUDICIAL protocolada e que esteja em tramitação contra a pessoa acima identificada.

A presente certidão, em consonância com a legislação vigente, atende ao disposto na Instrução Normativa do TJPE nº 07 de 02/06/2014, na Resolução do CNJ nº 185 e na Lei 11.419/2006 e foi expedida gratuitamente através da Internet.

Observações:

A autenticidade desta certidão deverá ser confirmada no sítio eletrônico do Tribunal de Justiça do Estado de Pernambuco, através do link <https://www.tjpe.jus.br/certidaopje/xhtml/main.xhtml>, na opção - Validar Certidão Negativa de Processos Cíveis (PJe) - utilizando o número de autenticidade acima identificado.

Esta certidão não abrange os processos distribuídos antes da implantação do Sistema Processo Judicial Eletrônico PJe, no âmbito do Tribunal de Justiça de Pernambuco. O referido é verdade e dou fã.



PROCESSO: 25351.638323/2014-73 AUTORIZ/MS: 1.12350.8
 ATIVIDADE/CLASSE
 TRANSPORTAR: MEDICAMENTO
 EMPRESA: INVICTOS COMERCIO E SERVIÇOS LTDA - ME
 ENDEREÇO: RUA LOURIVAL DE MENDES RAMOS, 17
 BAIRRO: EXTENSÃO DO SANTA ELY CEP: 28860000 - CASIMIRO DE ABREU/RJ
 CNPJ: 14.912.933/0001-60
 PROCESSO: 25351.622712/2014-77 AUTORIZ/MS: 1.12309.8
 ATIVIDADE/CLASSE
 ARMAZENAR: MEDICAMENTO
 DISTRIBUIR: MEDICAMENTO
 EXPEDIR: MEDICAMENTO
 EMPRESA: FARMEC PRODUTOS FARMACÊUTICOS E CIRÚRGICOS LTDA
 ENDEREÇO: AVENIDA DOM PEDRO I, Nº 425-A
 BAIRRO: CENTRO CEP: 58013021 - JOÃO PESSOA/PB
 CNPJ: 24.502.742/0001-83
 PROCESSO: 25351.616943/2014-80 AUTORIZ/MS: 1.12245.6
 ATIVIDADE/CLASSE
 ARMAZENAR: MEDICAMENTO
 DISTRIBUIR: MEDICAMENTO
 EXPEDIR: MEDICAMENTO
 EMPRESA: FRUTIFLORA COMÉRCIO E INDÚSTRIA DE AROMAS LTDA
 ENDEREÇO: AVENIDA BOSQUE DA SAÚDE, Nº 530
 BAIRRO: SAÚDE CEP: 04142081 - SÃO PAULO/SP
 CNPJ: 60.875.937/0001-32
 PROCESSO: 25351.622716/2014-83 AUTORIZ/MS: 1.12319.2
 ATIVIDADE/CLASSE
 ARMAZENAR: INSUMOS FARMACÊUTICOS
 DISTRIBUIR: INSUMOS FARMACÊUTICOS
 EXPEDIR: INSUMOS FARMACÊUTICOS
 EMPRESA: MIDIA LOGÍSTICA E DISTRIBUIÇÃO LTDA
 ENDEREÇO: SIBS QUADRA 02 CONJUNTO B LOTE 10
 BAIRRO: NÚCLEO BANDEIRANTE CEP: 71736202 - BRASÍLIA/DF
 CNPJ: 07.668.895/0001-86
 PROCESSO: 25351.529937/2014-83 AUTORIZ/MS: 1.12356.0
 ATIVIDADE/CLASSE
 TRANSPORTAR: MEDICAMENTO
 EMPRESA: transportes rc ltda epp
 ENDEREÇO: rua commissario oliveira, 172
 BAIRRO: são luiz gonzaga CEP: 99054339 - PASSO FUNDO/RS
 CNPJ: 94.516.465/0001-43
 PROCESSO: 25351.624919/2014-84 AUTORIZ/MS: 1.12331.2
 ATIVIDADE/CLASSE
 TRANSPORTAR: MEDICAMENTO
 EMPRESA: grams & grams ltda
 ENDEREÇO: RUA ITACOLOMI, 361, SALA 01
 BAIRRO: CENTRO CEP: 85505050 - PATO BRANCO/PR
 CNPJ: 10.448.145/0001-03
 PROCESSO: 25351.625024/2014-87 AUTORIZ/MS: 1.12300.5
 ATIVIDADE/CLASSE
 ARMAZENAR: MEDICAMENTO
 DISTRIBUIR: MEDICAMENTO
 EXPEDIR: MEDICAMENTO
 EMPRESA: SOCIBRA PARA COMERCIO E REPRESENTACOES LTDA
 ENDEREÇO: ROD ARTHUR BERNARDES, Nº 268
 BAIRRO: TELEGRAFO CEP: 66115000 - BELÉM/PA
 CNPJ: 01.652.620/0001-78
 PROCESSO: 25351.622639/2014-90 AUTORIZ/MS: 1.12264.1
 ATIVIDADE/CLASSE
 ARMAZENAR: MEDICAMENTO
 DISTRIBUIR: MEDICAMENTO
 EXPEDIR: MEDICAMENTO
 EMPRESA: ATIVA COMERCIAL HOSPITALAR LTDA
 ENDEREÇO: RUA HUMAITA Nº 290
 BAIRRO: SANTA CRUZ DO JOSÉ JACQUES CEP: 14020680 - RIBEIRÃO PRETO/SP
 CNPJ: 04.274.988/0001-38
 PROCESSO: 25351.622558/2014-90 AUTORIZ/MS: 1.12283.7
 ATIVIDADE/CLASSE
 ARMAZENAR: MEDICAMENTO
 DISTRIBUIR: MEDICAMENTO
 EXPEDIR: MEDICAMENTO
 EMPRESA: NOVA MINAS TRANSPORTES E LOCAÇÕES LTDA
 ENDEREÇO: RUA Lucy Vasconcelos Teixeira, Nº 150
 BAIRRO: LOTEAMENTO MIRANTE DO PARAISO CEP: 37550000 - POUSO ALEGRE/MG
 CNPJ: 42.934.489/0001-19
 PROCESSO: 25351.617364/2014-92 AUTORIZ/MS: 1.12346.5
 ATIVIDADE/CLASSE
 TRANSPORTAR: INSUMOS FARMACÊUTICOS/MEDICAMENTO
 EMPRESA: Vera Cruz Distribuidora de Produtos Hospitalares Ltda
 ENDEREÇO: Rua Sena Madureira, 435
 BAIRRO: Ouro Preto CEP: 31340000 - BELO HORIZONTE/MG
 CNPJ: 17.908.624/0001-04
 PROCESSO: 25351.634536/2014-92 AUTORIZ/MS: 1.12302.2
 ATIVIDADE/CLASSE
 ARMAZENAR: MEDICAMENTO
 DISTRIBUIR: MEDICAMENTO
 EXPEDIR: MEDICAMENTO
 EMPRESA: Macromed Comercio de Material Medico e Hospitalar Ltda

ENDEREÇO: Av. Sete de Setembro 1210
 BAIRRO: Centro CEP: 09912010 - DIADEMA/SP
 CNPJ: 53.246.997/0001-20
 PROCESSO: 25351.541671/2014-44 AUTORIZ/MS: 1.12255.1
 ATIVIDADE/CLASSE
 ARMAZENAR: MEDICAMENTO
 DISTRIBUIR: MEDICAMENTO
 EXPEDIR: MEDICAMENTO

RESOLUÇÃO - RE Nº 4.265, DE 30 DE OUTUBRO DE 2014

O Superintendente de Inspeção Sanitária no uso de suas atribuições legais conferidas pela Portaria nº 1.666, de 10 de outubro de 2014, tendo em vista o disposto no art. 108 e no inciso I, § 1º do art. 6º do Regimento Interno aprovado nos termos do Anexo I da Portaria nº 650 de 29 de maio de 2014, publicada no DOU de 2 de junho de 2014 e suas alterações, e considerando o art. 50 da Lei nº 6.360, de 23 de setembro de 1976, bem como o inciso VII, do art. 7º da Lei nº 9.782, de 26 de janeiro de 1999, resolve:

Art. 1º. Alterar Autorização de Funcionamento para Empresas de Medicamentos e de Insumos Farmacêuticos, constantes do anexo desta Resolução.

Art. 2º Esta Resolução entra em vigor na data de sua publicação.

BRUNO GONÇALVES ARAÚJO RIOS

ANEXO

EMPRESA: active pharmaceutica ltda me
 ENDEREÇO: RUA PALMIRA LAURA FLORÊNCIO, Nº 1997 - 2º ANDAR
 BAIRRO: REAL PARQUE CEP: 88113320 - SÃO JOSÉ/SC
 CNPJ: 09.026.759/0001-18
 PROCESSO: 25351.139397/2014-02 AUTORIZ/MS: 1.04559.7
 ATIVIDADE/CLASSE
 ARMAZENAR: INSUMOS FARMACÊUTICOS
 EXPEDIR: INSUMOS FARMACÊUTICOS
 FRACIONAR: INSUMOS FARMACÊUTICOS
 IMPORTAR: INSUMOS FARMACÊUTICOS
 EMPRESA: CALLMED DISTRIBUIDORA DE PRODUTOS FARMACÊUTICOS LTDA
 ENDEREÇO: RUA 233, Nº 23, QUADRA 41 A, LOTE 1 E
 BAIRRO: SETOR COIMBRA CEP: 74535340 - GOIÂNIA/GO
 CNPJ: 09.135.378/0001-77
 PROCESSO: 25351.297290/2014-08 AUTORIZ/MS: 1.10312.4
 ATIVIDADE/CLASSE
 ARMAZENAR: INSUMOS FARMACÊUTICOS/MEDICAMENTO
 DISTRIBUIR: INSUMOS FARMACÊUTICOS/MEDICAMENTO
 EXPEDIR: INSUMOS FARMACÊUTICOS/MEDICAMENTO
 TRANSPORTAR: INSUMOS FARMACÊUTICOS/MEDICAMENTO
 EMPRESA: CIRURGICA MONTEBELLO LTDA
 ENDEREÇO: RUA COSMORAMA, 710
 BAIRRO: BOA VIAGEM CEP: 51030640 - RECIFE/PE
 CNPJ: 08.674.752/0001-40
 PROCESSO: 25351.529654/2014-12 AUTORIZ/MS: 1.11716.7
 ATIVIDADE/CLASSE
 ARMAZENAR: MEDICAMENTO
 DISTRIBUIR: MEDICAMENTO
 EXPEDIR: MEDICAMENTO
 TRANSPORTAR: MEDICAMENTO
 EMPRESA: MW DISTRIBUIDORA DE MEDICAMENTOS EIRELI - EPP
 ENDEREÇO: RUA C121 N 222 Q 215 L03
 BAIRRO: JARDIM AMÉRICA CEP: 74255460 - GOIÂNIA/GO
 CNPJ: 14.459.413/0001-43
 PROCESSO: 25351.759450/2011-21 AUTORIZ/MS: 1.09168.8
 ATIVIDADE/CLASSE
 ARMAZENAR: MEDICAMENTO
 DISTRIBUIR: MEDICAMENTO
 EXPEDIR: MEDICAMENTO
 TRANSPORTAR: MEDICAMENTO
 EMPRESA: DIESCA DISTRIBUIÇÃO E IMPORTAÇÃO LTDA - EPP
 ENDEREÇO: RUA MOTA PAES Nº 471
 BAIRRO: VILA IPOJUCA CEP: 05054000 - SÃO PAULO/SP
 CNPJ: 19.585.186/0001-16
 PROCESSO: 25351.624191/2014-30 AUTORIZ/MS: 1.12342.1
 ATIVIDADE/CLASSE
 ARMAZENAR: INSUMOS FARMACÊUTICOS/MEDICAMENTO
 DISTRIBUIR: INSUMOS FARMACÊUTICOS/MEDICAMENTO
 EXPEDIR: INSUMOS FARMACÊUTICOS/MEDICAMENTO
 IMPORTAR: INSUMOS FARMACÊUTICOS/MEDICAMENTO
 EMPRESA: DISMESE - DISTRIBUIDORA DE MEDICAMENTOS SERIDO LTDA
 ENDEREÇO: AVENIDA CORONEL MARTINIANO, Nº 1232
 BAIRRO: PENEDO CEP: 59300000 - CAICÓ/RN
 CNPJ: 40.798.175/0001-00
 PROCESSO: 25351.451633/2014-32 AUTORIZ/MS: 1.11170.0
 ATIVIDADE/CLASSE
 ARMAZENAR: MEDICAMENTO
 DISTRIBUIR: MEDICAMENTO
 EXPEDIR: MEDICAMENTO
 TRANSPORTAR: MEDICAMENTO

EMPRESA: cd logistica nordeste ltda - epp
 ENDEREÇO: rua do paquistão, 462, galpão 7
 BAIRRO: granjas rurais pres vargas CEP: 41230050 - SALVADOR/BA
 CNPJ: 11.331.465/0001-41
 PROCESSO: 25351.280614/2014-35 AUTORIZ/MS: 1.10194.7
 ATIVIDADE/CLASSE
 ARMAZENAR: MEDICAMENTO
 EXPEDIR: MEDICAMENTO
 TRANSPORTAR: MEDICAMENTO
 EMPRESA: ELOG LOGISTICA SUL LTDA
 ENDEREÇO: AVENIDA JUSCELINO KUBITSCHKE DE OLIVEIRA, Nº 4430
 BAIRRO: CIDADE INDUSTRIAL DE CURITIBA CEP: 81260000 - CURITIBA/PR
 CNPJ: 01.691.041/0001-34
 PROCESSO: 25351.629143/2013-37 AUTORIZ/MS: 1.10190.2
 ATIVIDADE/CLASSE
 ARMAZENAR: INSUMOS FARMACÊUTICOS/MEDICAMENTO
 EXPEDIR: INSUMOS FARMACÊUTICOS/MEDICAMENTO
 TRANSPORTAR: INSUMOS FARMACÊUTICOS/MEDICAMENTO
 EMPRESA: EMMARKA - PE DISTRIBUIDORA DE MEDICAMENTOS LTDA.
 ENDEREÇO: RODOVIA BR 101 SUL KM 80, S/N; GALPÃO L.
 BAIRRO: JARDIM JORDÃO CEP: 54320230 - JABOATÃO DOS GUARARAPES/PE
 CNPJ: 11.445.394/0001-08
 PROCESSO: 25351.131363/2011-41 AUTORIZ/MS: 1.08776.1
 ATIVIDADE/CLASSE
 ARMAZENAR: MEDICAMENTO
 DISTRIBUIR: MEDICAMENTO
 EXPEDIR: MEDICAMENTO
 EMPRESA: EDSON LUIZ MENDES EIRELI - EPP
 ENDEREÇO: Rua João Rios Carneiro, nº 217
 BAIRRO: Jardim Maringá CEP: 18407030 - ITAPEVA/SP
 CNPJ: 16.989.268/0001-38
 PROCESSO: 25351.366889/2013-51 AUTORIZ/MS: 1.09925.2
 ATIVIDADE/CLASSE
 ARMAZENAR: MEDICAMENTO
 DISTRIBUIR: MEDICAMENTO
 EXPEDIR: MEDICAMENTO
 EMPRESA: BOM PREÇO DISTRIBUIDORA DE MEDICAMENTOS LTDA
 ENDEREÇO: RUA DOS MIOSOTIS Nº 240, QUADRA Nº 10, LOTE Nº 32
 BAIRRO: PARQUE OESTE INDÚSTRIAL CEP: 74375650 - GOIÂNIA/GO
 CNPJ: 10.796.115/0001-98
 PROCESSO: 25351.067272/2010-52 AUTORIZ/MS: 1.08224.4
 ATIVIDADE/CLASSE
 ARMAZENAR: MEDICAMENTO
 DISTRIBUIR: MEDICAMENTO
 EXPEDIR: MEDICAMENTO
 TRANSPORTAR: MEDICAMENTO
 EMPRESA: ANOVIS INDUSTRIAL FARMACÊUTICA LTDA.
 ENDEREÇO: Av. Ibirama - 518 parte
 BAIRRO: Jardim Pirajussara CEP: 06785300 - TABOÃO DA SERRA/SP
 CNPJ: 19.426.695/0001-04
 PROCESSO: 25351.510949/2014-68 AUTORIZ/MS: 1.11678.6
 ATIVIDADE/CLASSE
 ARMAZENAR: MEDICAMENTO
 DISTRIBUIR: MEDICAMENTO
 EMBALAR: MEDICAMENTO
 EXPEDIR: MEDICAMENTO
 EXPORTAR: MEDICAMENTO
 FABRICAR: MEDICAMENTO
 REEMBALAR: MEDICAMENTO
 EMPRESA: D-HOSP-DISTRIBUIDORA HOSPITALAR, IMPORTAÇÃO E EXPORTAÇÃO LTDA
 ENDEREÇO: AVENIDA ALEXANDRINO DE ALENCAR, Nº 906-A
 BAIRRO: LAGOA SECA CEP: 59030350 - NATAL/RN
 CNPJ: 08.076.127/0001-04
 PROCESSO: 25351.084045/2006-73 AUTORIZ/MS: 1.06525.1
 ATIVIDADE/CLASSE
 ARMAZENAR: MEDICAMENTO
 DISTRIBUIR: MEDICAMENTO
 EXPEDIR: MEDICAMENTO
 IMPORTAR: MEDICAMENTO
 EMPRESA: DISTRISER DISTRIBUIDORA SERICITA LTDA
 ENDEREÇO: RUA ANTONIO CARDOSO, Nº 97
 BAIRRO: BARRO BRANCO CEP: 35368000 - SERICITA/MG
 CNPJ: 71.183.677/0001-50
 PROCESSO: 25351.439852/2014-84 AUTORIZ/MS: 1.11010.7
 ATIVIDADE/CLASSE
 ARMAZENAR: MEDICAMENTO
 DISTRIBUIR: MEDICAMENTO
 EXPEDIR: MEDICAMENTO
 EMPRESA: ESKISA S A INDUSTRIA E COMERCIO
 ENDEREÇO: RUA GUILHERME BARBOSA DE MELO, 83/87
 BAIRRO: CIDADE MONÇÕES CEP: 04571160 - SÃO PAULO/SP
 CNPJ: 60.911.161/0001-69
 PROCESSO: 25991.009400/78 AUTORIZ/MS: 1.00777.4
 ATIVIDADE/CLASSE

1582 ESPECÍFICO - RENOVAÇÃO DE REGISTRO DE MEDICAMENTO

01 - Em desacordo com a Legislação vigente
COMERCIAL 1.2110.0119.006-0 18 Meses
600 MG + 400 UI COM REV CT FR PLAS OPC X 30
CALTRATE 600 + D

1582 ESPECÍFICO - RENOVAÇÃO DE REGISTRO DE MEDICAMENTO

01 - Em desacordo com a Legislação vigente
COMERCIAL 1.2110.0119.007-9 18 Meses
600 MG + 400 UI COM REV CT FR PLAS OPC X 60
CALTRATE 600 + D

1582 ESPECÍFICO - RENOVAÇÃO DE REGISTRO DE MEDICAMENTO

01 - Em desacordo com a Legislação vigente

DIRETORIA DE CONTROLE E MONITORAMENTO SANITÁRIOS

RESOLUÇÃO - RE Nº 2.997, DE 5 DE NOVEMBRO DE 2015

O Diretor da Agência Nacional de Vigilância Sanitária, no uso das atribuições que lhe conferem o Decreto de nomeação de 9 de maio de 2014, da Presidenta da República, publicado no DOU de 12 de maio de 2014, e a Resolução da Diretoria Colegiada - RDC Nº 46, de 22 de outubro de 2015, tendo em vista o disposto no inciso III do art. 52 e no inciso I, § 1º do art. 59 do Regimento Interno da ANVISA, aprovado nos termos da Resolução da Diretoria Colegiada - RDC Nº 29 de 21 de julho de 2015, publicada no DOU de 23 de julho de 2015, resolve:

Art. 1º. Conceder Autorização Especial para Empresas de Medicamentos e de Insumos Farmacêuticos, constantes no anexo desta Resolução, de acordo com a Portaria nº. 344 de 12 de maio de 1998 e suas atualizações, observando-se as proibições e restrições estabelecidas.

Art. 2º Esta Resolução entra em vigor na data de sua publicação.

JOSÉ CARLOS MAGALHÃES DA SILVA MOUTINHO

ANEXO

EMPRESA: SM Empreendimentos Farmacêuticos LTDA
ENDEREÇO: Rua José Semião Rodrigues Agostinho, nº 1370, Galpão 60
BAIRRO: Água Espraiada CEP: 06833370 - SÃO PAULO/SP
CNPJ: 44.015.477/0003-88
PROCESSO: 25351.628026/2015-01 AUTORIZ/MS: 1.14706.1
ATIVIDADE/CLASSE
ARMAZENAR: INSUMOS FARMACÊUTICOS
DISTRIBUIR: INSUMOS FARMACÊUTICOS
EXPEDIR: INSUMOS FARMACÊUTICOS
EMPRESA: QUICK LOGÍSTICA LTDA
ENDEREÇO: RUA VINTE E SETE DE OUTUBRO N. 100
BAIRRO: POLO IND PAULO KINOCK 2 CEP: 13612460 - LEME/SP
CNPJ: 03.176.032/0008-07
PROCESSO: 25351.617294/2015-08 AUTORIZ/MS: 1.14683.1
ATIVIDADE/CLASSE
TRANSPORTAR: INSUMOS FARMACÊUTICOS/MEDICAMENTO
EMPRESA: INDAIÁ EXPRESS TRANSPORTES & LOGÍSTICA LTDA EPP
ENDEREÇO: Rua João Francisco Ramos, 512, Sala 02
BAIRRO: Centro CEP: 13170028 - SUMARÉ/SP
CNPJ: 13.545.924/0001-15
PROCESSO: 25351.619440/2015-10 AUTORIZ/MS: 1.14692.2
ATIVIDADE/CLASSE
TRANSPORTAR: INSUMOS FARMACÊUTICOS/MEDICAMENTO
EMPRESA: AQUILA TRANSPORTE DE CARGAS LTDA
ENDEREÇO: Rod BR 153 S/N Quadra CH Lote Área Galpão 08
BAIRRO: Fazenda Retiro CEP: 74620430 - GOIÂNIA/GO
CNPJ: 03.608.196/0002-70
PROCESSO: 25351.631213/2015-11 AUTORIZ/MS: 1.14720.9
ATIVIDADE/CLASSE
ARMAZENAR: INSUMOS FARMACÊUTICOS/MEDICAMENTO
EXPEDIR: INSUMOS FARMACÊUTICOS/MEDICAMENTO
TRANSPORTAR: INSUMOS FARMACÊUTICOS/MEDICAMENTO
EMPRESA: SOLIMED DISTRIBUIDORA DE MEDICAMENTOS E MATERIAIS HOSPITALARES LTDA - EPP
ENDEREÇO: AVENIDA RUI BARBOSA 9026
BAIRRO: CENTRO CEP: 83005340 - SÃO JOSÉ DOS PINHAIS/PR
CNPJ: 22.928.903/0001-70
PROCESSO: 25351.621566/2015-14 AUTORIZ/MS: 1.14691.9
ATIVIDADE/CLASSE
ARMAZENAR: MEDICAMENTO
DISTRIBUIR: MEDICAMENTO
EXPEDIR: MEDICAMENTO
EMPRESA: CARGOSOFT TRANSPORTES LTDA
ENDEREÇO: AV LOURIVAL NUNES, 1117, QUADRA 8, LOTE 20
BAIRRO: JD LIMOEIRO CEP: 29164050 - SERRA/ES
CNPJ: 05.443.883/0004-70
PROCESSO: 25351.624132/2015-16 AUTORIZ/MS: 1.14695.3
ATIVIDADE/CLASSE

TRANSPORTAR: INSUMOS FARMACÊUTICOS/MEDICAMENTO
EMPRESA: HOS D FAR PRODUTOS FARMACEUTICOS E HOSPITALARES LTDA
ENDEREÇO: RUA SAO PEDRO-Nº 25
BAIRRO: INDUSTRIAL CEP: 36500000 - UBÁ/MG
CNPJ: 26.284.760/0001-61
PROCESSO: 25351.630059/2015-20 AUTORIZ/MS: 1.14710.4
ATIVIDADE/CLASSE
ARMAZENAR: MEDICAMENTO
DISTRIBUIR: MEDICAMENTO
EXPEDIR: MEDICAMENTO
EMPRESA: ALLMED DISTRIBUIDORA E COMERCIO DE PRODUTOS FARMACEUTICOS LTDA - EPP
ENDEREÇO: RUA VIGARIO CALIXTO, 1700 - L 9 A 14 PT 15
BAIRRO: CATOLE CEP: 58410340 - CAMPINA GRANDE/PB
CNPJ: 20.226.846/0001-51
PROCESSO: 25351.652573/2015-26 AUTORIZ/MS: 1.14740.8
ATIVIDADE/CLASSE
ARMAZENAR: MEDICAMENTO
DISTRIBUIR: MEDICAMENTO
EXPEDIR: MEDICAMENTO
EMPRESA: NIMBUS EXPRESS TRANSPORTES EIRELI ME
ENDEREÇO: RUA MARATAIZES, Nº 250, ED VILLAGIO BUSINESS, SALA 1007
BAIRRO: PLANALTO DE CARAPINA CEP: 29162738 - SERRA/ES
CNPJ: 13.902.480/0001-28
PROCESSO: 25351.626691/2015-45 AUTORIZ/MS: 1.14698.4
ATIVIDADE/CLASSE
TRANSPORTAR: INSUMOS FARMACÊUTICOS/MEDICAMENTO
EMPRESA: LOCALFRIO S/A ARMAZÉNS GERAIS FRIGORÍFICOS
ENDEREÇO: Rua José de Almeida, s/nº - sala A
BAIRRO: Jd. Conceiçãozinha CEP: 11472500 - GUARUJÁ/SP
CNPJ: 58.317.751/0009-73
PROCESSO: 25351.500173/2015-51 AUTORIZ/MS: 1.14718.3
ATIVIDADE/CLASSE
TRANSPORTAR: MEDICAMENTO
EMPRESA: CHEGOULOG TRANSPORTES E LOGISTICA LTDA - EPP
ENDEREÇO: AVENIDA B, N.226, QD. 18, LT.09
BAIRRO: JARDIM SANTO ANTONIO CEP: 74853030 - GOIÂNIA/GO
CNPJ: 09.494.407/0005-10
PROCESSO: 25351.628280/2015-61 AUTORIZ/MS: 1.14702.7
ATIVIDADE/CLASSE
TRANSPORTAR: MEDICAMENTO
EMPRESA: GOIAS BEM COMERCIO E SERVIÇOS DE PRODUTOS PARA SAÚDE EIRELI-ME
ENDEREÇO: RUA OSMAN GARAVELO S/N, QUADRA 37, LOTE 10, SALA 01
BAIRRO: RES. SOLAR CENTRAL PARK CEP: 74968571 - APARECIDA DE GOIÂNIA/GO
CNPJ: 20.231.242/0001-01
PROCESSO: 25351.629333/2015-61 AUTORIZ/MS: 1.14708.9
ATIVIDADE/CLASSE
ARMAZENAR: MEDICAMENTO
DISTRIBUIR: MEDICAMENTO
EXPEDIR: MEDICAMENTO
EMPRESA: SAUAD INDÚSTRIA FARMACÊUTICA LTDA
ENDEREÇO: Rodovia GO 010, s/n - km 32 a Esquerda.
BAIRRO: sitio caldas do sobradinho CEP: 75195000 - BONFINÓPOLIS/GO
CNPJ: 01.583.558/0001-00
PROCESSO: 25351.650347/2015-63 AUTORIZ/MS: 1.14728.8
ATIVIDADE/CLASSE
ARMAZENAR: INSUMOS FARMACÊUTICOS
EXPEDIR: INSUMOS FARMACÊUTICOS
IMPORTAR: INSUMOS FARMACÊUTICOS
EMPRESA: A C COMERCIO DE MEDICAMENTOS LTDA
ENDEREÇO: Avenida República nº 1489
BAIRRO: PALMITAL CEP: 17509032 - MARÍLIA/SP
CNPJ: 14.826.894/0001-88
PROCESSO: 25351.627075/2015-68 AUTORIZ/MS: 1.14714.9
ATIVIDADE/CLASSE
ARMAZENAR: MEDICAMENTO
DISTRIBUIR: MEDICAMENTO
EXPEDIR: MEDICAMENTO
EMPRESA: ILG COMERCIAL LTDA - ME
ENDEREÇO: RUA ITACOLOMI 377
BAIRRO: CENTRO CEP: 85505050 - PATO BRANCO/PR
CNPJ: 20.657.155/0001-02
PROCESSO: 25351.646402/2015-79 AUTORIZ/MS: 1.14700.0
ATIVIDADE/CLASSE
ARMAZENAR: MEDICAMENTO
DISTRIBUIR: MEDICAMENTO
EXPEDIR: MEDICAMENTO
EMPRESA: CR LOG TRANSPORTADORA LTDA - EPP
ENDEREÇO: RUA ANHANGUERA Nº 167, L 294, Q 15
BAIRRO: PIRATININGA CEP: 06230110 - OSASCO/SP
CNPJ: 22.201.464/0001-07
PROCESSO: 25351.646402/2015-79 AUTORIZ/MS: 1.14724.3
ATIVIDADE/CLASSE
TRANSPORTAR: MEDICAMENTO
EMPRESA: DALMED DISTRIBUIDORA DE MEDICAMENTOS LTDA
ENDEREÇO: RUA AMPARO, Nº 113 E, SALA 10
BAIRRO: BELA VISTA CEP: 89804285 - CHAPECÓ/SC

CNPJ: 05.201.539/0001-22
PROCESSO: 25351.650008/2015-91 AUTORIZ/MS: 1.14726.1
ATIVIDADE/CLASSE
ARMAZENAR: MEDICAMENTO
DISTRIBUIR: MEDICAMENTO
EXPEDIR: MEDICAMENTO
EMPRESA: UDIMED COMERCIAL HOSPITALAR LTDA EPP
ENDEREÇO: RUA TIRADENTES, Nº 245
BAIRRO: VILA DORA CEP: 09030560 - SANTO ANDRÉ/SP
CNPJ: 59.629.519/0001-86
PROCESSO: 25351.471488/2015-96 AUTORIZ/MS: 1.14721.2
ATIVIDADE/CLASSE
ARMAZENAR: MEDICAMENTO
DISTRIBUIR: MEDICAMENTO
EXPEDIR: MEDICAMENTO

RESOLUÇÃO - RE Nº 2.998, DE 5 DE NOVEMBRO DE 2015

O Diretor da Agência Nacional de Vigilância Sanitária, no uso das atribuições que lhe conferem o Decreto de nomeação de 9 de maio de 2014, da Presidenta da República, publicado no DOU de 12 de maio de 2014, e a Resolução da Diretoria Colegiada - RDC Nº 46, de 22 de outubro de 2015, tendo em vista o disposto no inciso III do art. 52 e no inciso I, § 1º do art. 59 do Regimento Interno da ANVISA, aprovado nos termos da Resolução da Diretoria Colegiada - RDC Nº 29 de 21 de julho de 2015, publicada no DOU de 23 de julho de 2015, resolve:

Art. 1º. Alterar Autorização Especial para Empresas de Medicamentos e de Insumos Farmacêuticos, constantes no anexo desta Resolução.

Art. 2º Esta Resolução entra em vigor na data de sua publicação.

JOSÉ CARLOS MAGALHÃES DA SILVA MOUTINHO

ANEXO

EMPRESA: MYLAN BRASIL DISTRIBUIDORA DE MEDICAMENTOS LTDA
ENDEREÇO: AVENIDA TALMA RODRIGUES RIBEIRO, Nº 147, GALPÃO 3, SALA 12
BAIRRO: PORTAL DE JACARAÍPE CEP: 29173795 - SERRA/ES
CNPJ: 05.656.727/0001-45
PROCESSO: 25351.230611/2014-05 AUTORIZ/MS: 1.10166.1
ATIVIDADE/CLASSE
ARMAZENAR: MEDICAMENTO
DISTRIBUIR: MEDICAMENTO
EXPEDIR: MEDICAMENTO
IMPORTAR: MEDICAMENTO
EMPRESA: SANOFI-AVENTIS farmaceutica ltda
ENDEREÇO: AV JULIA GAIOLLI, 740 - T300 PARTE S
BAIRRO: AGUA CHATA CEP: 07251500 - GUARULHOS/SP
CNPJ: 02.685.377/0024-43
PROCESSO: 25351.526371/2015-01 AUTORIZ/MS: 1.14542.4
ATIVIDADE/CLASSE
ARMAZENAR: MEDICAMENTO
DISTRIBUIR: MEDICAMENTO
EXPEDIR: MEDICAMENTO
EXPORTAR: MEDICAMENTO
IMPORTAR: MEDICAMENTO
EMPRESA: AMT ADMINISTRAÇÃO, MATERIAIS E TRANSPORTES LTDA.
ENDEREÇO: Rua Walter Ernesto, nº 115 - QD 07, Lote 12C
BAIRRO: CIA/Sul CEP: 43700000 - SIMÕES FILHO/BA
CNPJ: 96.797.428/0001-86
PROCESSO: 25351.570096/2015-03 AUTORIZ/MS: 1.14629.6
ATIVIDADE/CLASSE
ARMAZENAR: INSUMOS FARMACÊUTICOS/MEDICAMENTO
EXPEDIR: INSUMOS FARMACÊUTICOS/MEDICAMENTO
TRANSPORTAR: INSUMOS FARMACÊUTICOS/MEDICAMENTO
EMPRESA: PHARMACEUTICA MUNDI INTERNATIONAL HEALTHCARE - COMERCIAL, IMP, EXP, E DIST DE MEDICAMENTOS E PROD PARA A SAÚDE LTDA. EPP
ENDEREÇO: AV. MARGINAL, 666
BAIRRO: PARQUE SÃO JORGE CEP: 06708030 - COTIA/SP
CNPJ: 17.378.237/0001-03
PROCESSO: 25351.223063/2014-06 AUTORIZ/MS: 1.10224.1
ATIVIDADE/CLASSE
ARMAZENAR: MEDICAMENTO
DISTRIBUIR: MEDICAMENTO
EXPEDIR: MEDICAMENTO
IMPORTAR: MEDICAMENTO
EMPRESA: CIRURGICA MONTEBELLO LTDA
ENDEREÇO: RUA COSMORAMA, 710
BAIRRO: BOA VIAGEM CEP: 51030640 - RECIFE/PE
CNPJ: 08.674.752/0001-40
PROCESSO: 25351.454002/2014-09 AUTORIZ/MS: 1.11166.7
ATIVIDADE/CLASSE
ARMAZENAR: MEDICAMENTO
DISTRIBUIR: MEDICAMENTO
EXPEDIR: MEDICAMENTO
TRANSPORTAR: MEDICAMENTO
EMPRESA: DMS LOGÍSTICA ATACADISTA FARMACÊUTICO LTDA - ME
ENDEREÇO: AVENIDA DINAMARCA Nº 549, BLOCO B
BAIRRO: JARDIM EUROPA CEP: 58705050 - PATOS/PB
CNPJ: 10.851.391/0001-01
PROCESSO: 25351.105197/2014-14 AUTORIZ/MS: 1.10125.9
ATIVIDADE/CLASSE

ATIVIDADE/CLASSE
TRANSPORTAR: SANEANTE DOMIS.
EMPRESA: Miguel Frota Vinas
ENDEREÇO: Avenida John Sanford, nº 345
BAIRRO: Junco CEP: 62030500 - SOBRAL/CE
CNPJ: 23.535.727/0001-79
PROCESSO: 25351.236222/2015-72 AUTORIZ/MS: 3.06345.6
ATIVIDADE/CLASSE
ARMAZENAR: SANEANTE DOMIS.
DISTRIBUIR: SANEANTE DOMIS.
EXPEDIR: SANEANTE DOMIS.
EMPRESA: JATEX TRANSPORTES LTDA
ENDEREÇO: Rua ANGATUBA 135
BAIRRO: CIDADE SATÉLITE CEP: 07220030 - GUARULHOS/SP
CNPJ: 39.124.797/0001-74
PROCESSO: 25351.241457/2015-76 AUTORIZ/MS: 3.06346.0
ATIVIDADE/CLASSE
TRANSPORTAR: SANEANTE DOMIS.
EMPRESA: AGRO LIDER LTDA
ENDEREÇO: RUA RUI BARBOSA 556 E
BAIRRO: CENTRO CEP: 89801040 - CHAPECÓ/SC
CNPJ: 05.443.140/0001-58
PROCESSO: 25351.233036/2015-80 AUTORIZ/MS: 3.06340.8
ATIVIDADE/CLASSE
ARMAZENAR: SANEANTE DOMIS.
DISTRIBUIR: SANEANTE DOMIS.
EXPEDIR: SANEANTE DOMIS.

RESOLUÇÃO - RE Nº 1.312, DE 29 DE ABRIL DE 2015

O Superintendente de Inspeção Sanitária no uso de suas atribuições legais conferidas pela Portaria nº 1.666, de 10 de outubro de 2014, tendo em vista o disposto no art. 108 e no inciso I, § 1º do art. 6º do Regimento Interno aprovado nos termos do Anexo I da Portaria nº 650 de 29 de maio de 2014, publicada no DOU de 2 de junho de 2014 e suas alterações, e

considerando o art. 50 da Lei n.º 6.360, de 23 de setembro de 1976, bem como o inciso VII, do art. 7º da Lei n.º 9.782, de 26 de janeiro de 1999, resolve:

Art. 1º. Alterar a Autorização de Funcionamento das Empresas constantes no anexo desta Resolução.

Art. 2º Esta Resolução entra em vigor na data de sua publicação.

BRUNO GONÇALVES ARAÚJO RIOS**ANEXO**

EMPRESA: RTM COMERCIAL IMPORTADORA E EXPORTADORA LTDA EPP
ENDEREÇO: RUA LUIZ ARTEN 188
BAIRRO: JD TERRAS DE STO ANTONIO CEP: 13185541 - HORTOLÂNDIA/SP
CNPJ: 12.026.588/0001-31
PROCESSO: 25351.746333/2013-01 AUTORIZ/MS: 2.07231.0
ATIVIDADE/CLASSE
ARMAZENAR: COSMÉTICOS/PERFUMES/PRODUTOS DE HIGIENE
DISTRIBUIR: COSMÉTICOS/PERFUMES/PRODUTOS DE HIGIENE
EXPEDIR: COSMÉTICOS/PERFUMES/PRODUTOS DE HIGIENE
IMPORTAR: COSMÉTICOS/PERFUMES/PRODUTOS DE HIGIENE
EMPRESA: LABTERAPI - LABORATÓRIO DE PRODUTOS NATURAIS EIRELI - EPP
ENDEREÇO: ESTRADA DO EMBU, 1167
BAIRRO: JARDIM TORINO CEP: 06713100 - COTIA/SP
CNPJ: 18.676.712/0001-90
PROCESSO: 25351.078563/2015-08 AUTORIZ/MS: 2.07899.9
ATIVIDADE/CLASSE
ARMAZENAR: COSMÉTICOS/PERFUMES/PRODUTOS DE HIGIENE
DISTRIBUIR: COSMÉTICOS/PERFUMES/PRODUTOS DE HIGIENE
EMBALAR: COSMÉTICOS/PERFUMES/PRODUTOS DE HIGIENE
EXPEDIR: COSMÉTICOS/PERFUMES/PRODUTOS DE HIGIENE
EXPORTAR: COSMÉTICOS/PERFUMES/PRODUTOS DE HIGIENE
FABRICAR: COSMÉTICOS/PERFUMES/PRODUTOS DE HIGIENE
IMPORTAR: COSMÉTICOS/PERFUMES/PRODUTOS DE HIGIENE
REEMBALAR: COSMÉTICOS/PERFUMES/PRODUTOS DE HIGIENE
EMPRESA: HISHOO COMÉRCIO IMPORTAÇÃO, EXPORTAÇÃO E DISTRIBUIDORA LTDA.
ENDEREÇO: RUA DOUTOR THIRSO MARTINS, 100 - CONJ. 619
BAIRRO: VILA MARIANA CEP: 04120050 - SÃO PAULO/SP
CNPJ: 20.663.786/0001-34
PROCESSO: 25351.226364/2015-12 AUTORIZ/MS: 2.08029.0
ATIVIDADE/CLASSE
ARMAZENAR: COSMÉTICOS
DISTRIBUIR: COSMÉTICOS
EXPEDIR: COSMÉTICOS
IMPORTAR: COSMÉTICOS
EMPRESA: PREDILETA DISTRIBUIDORA DE MEDICAMENTOS LTDA

ENDEREÇO: Rua José Ferreira de Lima nº 289, galpões 121 e 122.
BAIRRO: Jardim Veneza CEP: 58084102 - JOÃO PESSOA/PB
CNPJ: 09.309.264/0001-04
PROCESSO: 25351.616001/2009-33 AUTORIZ/MS: 2.05239.6
ATIVIDADE/CLASSE
ARMAZENAR: COSMÉTICOS/PERFUMES/PRODUTOS DE HIGIENE
DISTRIBUIR: COSMÉTICOS/PERFUMES/PRODUTOS DE HIGIENE
EXPEDIR: COSMÉTICOS/PERFUMES/PRODUTOS DE HIGIENE
EMPRESA: VINHEDO LOGÍSTICA SERVIÇOS DE TRANSPORTE DE CARGAS LTDA - ME
ENDEREÇO: AVENIDA INDEPENDENCIA, 6379
BAIRRO: NOVA VINHEDO CEP: 13280000 - VINHEDO/SP
CNPJ: 15.377.909/0001-30
PROCESSO: 25351.569280/2014-87 AUTORIZ/MS: 2.07655.5
ATIVIDADE/CLASSE
TRANSPORTAR: COSMÉTICOS/PERFUMES/PRODUTOS DE HIGIENE
EMPRESA: UCB BIOPHARMA S.A.
ENDEREÇO: ALAMEDA ARAGUAIA, Nº 3833
BAIRRO: CENTRO EMPRESARIAL TAMBORÉ CEP: 06455000 - BARUERI/SP
CNPJ: 64.711.500/0001-14
PROCESSO: 0096798 AUTORIZ/MS: 2.02714.7
ATIVIDADE/CLASSE
DISTRIBUIR: COSMÉTICO/PERFUME/PROD. DE HIGIENE
EXPORTAR: COSMÉTICO/PERFUME/PROD. DE HIGIENE
IMPORTAR: COSMÉTICO/PERFUME/PROD. DE HIGIENE
TRANSPORTAR: COSMÉTICO/PERFUME/PROD. DE HIGIENE
EMPRESA: FUFAMED COMÉRCIO E IMPORTAÇÃO MÉDICO HOSPITALAR LTDA
ENDEREÇO: São Nicolau, 1080/1088
BAIRRO: PASSO DA AREIA CEP: 91030230 - PORTO ALEGRE/RS
CNPJ: 93.305.910/0001-63
PROCESSO: 25351.178750/2015-01 AUTORIZ/MS: 1.13811.7
ATIVIDADE/CLASSE
ARMAZENAR: MEDICAMENTO
DISTRIBUIR: MEDICAMENTO
EXPEDIR: MEDICAMENTO
TRANSPORTAR: MEDICAMENTO
EMPRESA: PREDILETA DISTRIBUIDORA DE MEDICAMENTOS LTDA
ENDEREÇO: Rua José Ferreira de Lima nº 289, galpões 121 e 122.
BAIRRO: Jardim Veneza CEP: 58084102 - JOÃO PESSOA/PB
CNPJ: 09.309.264/0001-04
PROCESSO: 25351.596986/2014-09 AUTORIZ/MS: 1.12280.6
ATIVIDADE/CLASSE
ARMAZENAR: MEDICAMENTO
DISTRIBUIR: MEDICAMENTO
EXPEDIR: MEDICAMENTO
EMPRESA: Salvador Distribuidora de Medicamentos LTDA
ENDEREÇO: RUA DA BOLÍVIA, Nº 223, QUADRA P, GALPÃO 1
BAIRRO: GRANJAS RURAIS PRES. VARGAS CEP: 41230195 - SALVADOR/BA
CNPJ: 21.632.425/0001-93
PROCESSO: 25351.156967/2015-44 AUTORIZ/MS: 1.13768.0
ATIVIDADE/CLASSE
ARMAZENAR: MEDICAMENTO
DISTRIBUIR: MEDICAMENTO
EXPEDIR: MEDICAMENTO
TRANSPORTAR: MEDICAMENTO
EMPRESA: Distribuidora de Medicamentos Saude & Vida Ltda
ENDEREÇO: AVENIDA DAS NAÇÕES N. 834
BAIRRO: Vermelha - Sul CEP: 64019230 - TERESINA/PI
CNPJ: 10.645.510/0001-70
PROCESSO: 25351.619195/2014-52 AUTORIZ/MS: 1.12520.5
ATIVIDADE/CLASSE
ARMAZENAR: MEDICAMENTO
DISTRIBUIR: MEDICAMENTO
EXPEDIR: MEDICAMENTO
TRANSPORTAR: MEDICAMENTO
EMPRESA: VINHEDO LOGÍSTICA SERVIÇOS DE TRANSPORTE DE CARGAS LTDA - ME
ENDEREÇO: AVENIDA INDEPENDENCIA, 6379
BAIRRO: NOVA VINHEDO CEP: 13280000 - VINHEDO/SP
CNPJ: 15.377.909/0001-30
PROCESSO: 25351.569146/2014-60 AUTORIZ/MS: 1.11958.3
ATIVIDADE/CLASSE
TRANSPORTAR: INSUMOS FARMACÊUTICOS/MEDICAMENTO
EMPRESA: Lumar Comércio de Produtos Farmacêuticos Ltda
ENDEREÇO: AV. WILSON BEGO, 745
BAIRRO: Distrito Industrial CEP: 14406091 - FRANCA/SP
CNPJ: 49.228.695/0001-52
PROCESSO: 250000019993 AUTORIZ/MS: 1.02208.1
ATIVIDADE/CLASSE
ARMAZENAR: MEDICAMENTO
DISTRIBUIR: MEDICAMENTO
EXPEDIR: MEDICAMENTO
TRANSPORTAR: MEDICAMENTO
EMPRESA: ENDOCENTER COMERCIAL LTDA
ENDEREÇO: RUA DO MARQUES, Nº 50
BAIRRO: PARNAMIRIM CEP: 52060340 - RECIFE/PE
CNPJ: 04.237.235/0001-52

PROCESSO: 25019.003500/2004-00 AUTORIZ/MS: KXY33HH88531 (8.02009.1)
ATIVIDADE/CLASSE
ARMAZENAR: CORRELATO
DISTRIBUIR: CORRELATO
EXPEDIR: CORRELATO
IMPORTAR: CORRELATO
TRANSPORTAR: CORRELATO
EMPRESA: CIRUOMA COMERCIAL LTDA ME
ENDEREÇO: AV SANTA INES, 1076 SALA 4
BAIRRO: MANDAQUI CEP: 02415001 - SÃO PAULO/SP
CNPJ: 05.515.873/0001-50
PROCESSO: 25351.053355/2003-01 AUTORIZ/MS: K4056X346YX9 (8.01833.1)
ATIVIDADE/CLASSE
ARMAZENAR: CORRELATO
EXPEDIR: CORRELATO
EXPORTAR: CORRELATO
IMPORTAR: CORRELATO
EMPRESA: Novartis Biociências S.A.
ENDEREÇO: Av. Ceci, 1800 - Lote 04 Gleba 06
BAIRRO: Tamboré CEP: 06460120 - BARUERI/SP
CNPJ: 56.994.502/0015-35
PROCESSO: 25351.249190/2013-04 AUTORIZ/MS: 6Y33W011M73L (8.09507.6)
ATIVIDADE/CLASSE
ARMAZENAR: CORRELATOS
DISTRIBUIR: CORRELATOS
EXPEDIR: CORRELATOS
EXPORTAR: CORRELATOS
EMPRESA: S P COMÉRCIO E REPRESENTAÇÕES LTDA - me
ENDEREÇO: RUA DO UNA, Nº 351
BAIRRO: TELEGRAFO CEP: 66113200 - BELÉM/PA
CNPJ: 04.552.011/0001-35
PROCESSO: 25351.150215/2007-04 AUTORIZ/MS: G324MM8Y749X (8.03791.8)
ATIVIDADE/CLASSE
ARMAZENAR: CORRELATO
DISTRIBUIR: CORRELATO
EXPEDIR: CORRELATO
EXPORTAR: CORRELATO
IMPORTAR: CORRELATO
EMPRESA: SUDESTE ARMAZÉNS GERAIS E LOGÍSTICA LTDA
ENDEREÇO: AV. HENRY FORD 511 - ANEXO 563
BAIRRO: MOOCA CEP: 03109001 - SÃO PAULO/SP
CNPJ: 01.737.481/0001-85
PROCESSO: 25351.138137/2005-08 AUTORIZ/MS: U4910M989M41 (8.02491.5)
ATIVIDADE/CLASSE
ARMAZENAR: CORRELATO
EMPRESA: ORTONORTE ÓRTESE E PRÓTESE LTDA
ENDEREÇO: RUA NEO ALVES MARTINS Nº 485
BAIRRO: ZONA 03 CEP: 87050110 - MARINGÁ/PR
CNPJ: 11.888.892/0001-25
PROCESSO: 25351.314266/2011-08 AUTORIZ/MS: KOYXM291Y773 (8.07666.2)
ATIVIDADE/CLASSE
ARMAZENAR: CORRELATOS
DISTRIBUIR: CORRELATOS
EXPEDIR: CORRELATOS
EMPRESA: HOSPFAR INDUSTRIA E COMERCIO DE PRODUTOS HOSPITALARES LTDA
ENDEREÇO: RUA POTYRA N. 31 E 65
BAIRRO: PRADO CEP: 50751310 - RECIFE/PE
CNPJ: 26.921.908/0003-93
PROCESSO: 25351.516210/2014-09 AUTORIZ/MS: L7813LH39865 (8.11007.5)
ATIVIDADE/CLASSE
ARMAZENAR: CORRELATOS
DISTRIBUIR: CORRELATOS
EXPEDIR: CORRELATOS
TRANSPORTAR: CORRELATOS
EMPRESA: BIOMAX REAGENTES E EQUIPAMENTOS EIRELI - EPP
ENDEREÇO: Rua Tereza de Azevedo, 355 - Sala 101
BAIRRO: Pinheiro CEP: 57057570 - MACEIÓ/AL
CNPJ: 11.592.537/0001-04
PROCESSO: 25351.605379/2010-09 AUTORIZ/MS: PW8XL0918X8L (8.06858.0)
ATIVIDADE/CLASSE
COMERCIALIZAR: CORRELATOS
EMPRESA: GIL FARMA COMERCIAL FARMACÊUTICOS LTDA
ENDEREÇO: RUA ACRE, Nº 97
BAIRRO: IBIRAPUERA CEP: 45075075 - VITÓRIA DA CONQUISTA/BA
CNPJ: 08.765.948/0001-40
PROCESSO: 25351.017517/2014-10 AUTORIZ/MS: G8M773WML877 (8.10161.0)
ATIVIDADE/CLASSE
ARMAZENAR: CORRELATOS
DISTRIBUIR: CORRELATOS
EXPEDIR: CORRELATOS
EMPRESA: Surgicol Importação e Exportação Ltda
ENDEREÇO: RUA TIRADENTES, Nº 75, SALAS 61, 62, 63 E 64.
BAIRRO: SANTA TEREZINHA CEP: 09780000 - SÃO BERNARDO DO CAMPO/SP
CNPJ: 06.345.460/0001-38



<p>PROCESSO: 25351.700656/2009-11 G5L53HX6X85X (8.05891.6) ATIVIDADE/CLASSE DISTRIBUIR: CORRELATOS IMPORTAR: CORRELATOS TRANSPORTAR: CORRELATOS EMPRESA: COMÉRCIO E REPRESENTAÇÕES PRADO LTDA ENDEREÇO: TRAVESSA CASTELO BRANCO, Nº 2028 BAIRRO: GUAMÁ CEP: 66063000 - BELÉM/PA CNPJ: 05.049.432/0001-00 PROCESSO: 25010.000038/2005-15 AUTORIZ/MS: P794999X466L (8.02640.0) ATIVIDADE/CLASSE ARMAZENAR: CORRELATOS DISTRIBUIR: CORRELATOS EXPEDIR: CORRELATOS TRANSPORTAR: CORRELATOS EMPRESA: UPS SCS LOGISTICA(BRASIL)LTDA ENDEREÇO: AV DR ANTONIO JOÃO ABDALLA, 260 GALPÃO:400 PARTE:C ABERTURA:9 A 20 BAIRRO: EMPRESARIAL COLINA CEP: 07750020 - CAJAMAR/SP CNPJ: 00.462.691/0004-98 PROCESSO: 25351.071785/2015-18 AUTORIZ/MS: UKW688XW2W06 (8.11687.4) ATIVIDADE/CLASSE ARMAZENAR: CORRELATOS DISTRIBUIR: CORRELATOS EXPEDIR: CORRELATOS EMPRESA: tecmedic comércio de produtos médicos ltda ENDEREÇO: rua maestro cardim, 560 conjuntos 145,146, 211,212,213 BAIRRO: Liberdade CEP: 01323000 - SÃO PAULO/SP CNPJ: 05.638.301/0002-40 PROCESSO: 25351.093984/2014-18 AUTORIZ/MS: U025YH4L032X (8.10296.7) ATIVIDADE/CLASSE ARMAZENAR: CORRELATOS DISTRIBUIR: CORRELATOS EXPEDIR: CORRELATOS TRANSPORTAR: CORRELATOS EMPRESA: MALUCLER COMÉRCIO DE MATERIAIS MÉDICOS E HOSPITALARES LTDA ENDEREÇO: RUA GUAPUA, Nº 172 BAIRRO: MIRANDÓPOLIS CEP: 04050050 - SÃO PAULO/SP CNPJ: 56.821.069/0001-30 PROCESSO: 25351.068991/2004-19 AUTORIZ/MS: YX332XMX2LY2 (8.02098.9) ATIVIDADE/CLASSE ARMAZENAR: CORRELATO DISTRIBUIR: CORRELATO EXPEDIR: CORRELATO IMPORTAR: CORRELATO EMPRESA: REPRESENTA MATERIAIS CIRURGICOS MEDICOS E HOSPITALARES LTDA ENDEREÇO: RUA SENADOR JOSÉ HENRIQUE 224 BAIRRO: ILHA DO LEITE CEP: 50070030 - RECIFE/PE CNPJ: 12.891.935/0001-94 PROCESSO: 25351.438464/2011-24 AUTORIZ/MS: K9WW433X286L (8.07841.6) ATIVIDADE/CLASSE ARMAZENAR: CORRELATOS DISTRIBUIR: CORRELATOS EXPEDIR: CORRELATOS TRANSPORTAR: CORRELATOS EMPRESA: NQA INDUSTRIA, COMERCIO, IMPORTACAO, EXPORTACAO DE PRODUTOS MEDICOS E SERVICOS LTDA - ME ENDEREÇO: RUA WILLIAN BOOTH , 751 BAIRRO: BOQUEIRÃO CEP: 81650120 - CURITIBA/PR CNPJ: 10.257.856/0001-09 PROCESSO: 25023.029146/2010-27 AUTORIZ/MS: U459LY75Y60M (8.07877.1) ATIVIDADE/CLASSE ARMAZENAR: CORRELATO DISTRIBUIR: CORRELATO EXPEDIR: CORRELATO FABRICAR: CORRELATO IMPORTAR: CORRELATOS REEMBALAR: CORRELATO EMPRESA: QUALITY FAST LOGISTICA E TRANSPORTES LTDA ENDEREÇO: CALÇADA SIRIUS, 24 - SALA 6A BAIRRO: ALPHAVILLE CEP: 06541050 - SANTANA DE PARNAÍBA/SP CNPJ: 11.927.488/0001-13 PROCESSO: 25351.221955/2011-28 AUTORIZ/MS: P9YXMX511707 (8.07550.1) ATIVIDADE/CLASSE TRANSPORTAR: CORRELATOS EMPRESA: SUPPORT MEDICAL COMERCIO DE MATERIAIS E EQUIP. MEDICOS EIRELI EPP ENDEREÇO: AV.ARYOSVALDO PEREIRA CINTRA , nº 229-A BAIRRO: GRUTA DE LOURDES CEP: 57052580 - MACEIÓ/AL CNPJ: 15.032.175/0001-58</p>	<p>PROCESSO: 25351.177995/2012-34 AUTORIZ/MS: UWXY373MH5X7 (8.08496.1) ATIVIDADE/CLASSE ARMAZENAR: CORRELATOS DISTRIBUIR: CORRELATOS EXPEDIR: CORRELATOS EMPRESA: Lupmed Comercial Distribuição & Importação Ltda - EPP ENDEREÇO: AVENIDA SAGITÁRIO, Nº 138, SALA 1005 BAIRRO: ALPHAVILLE CONDE II CEP: 06473073 - BARUERI/SP CNPJ: 11.564.551/0001-02 PROCESSO: 25351.777512/2010-34 AUTORIZ/MS: U48X4M496205 (8.07184.7) ATIVIDADE/CLASSE ARMAZENAR: CORRELATOS DISTRIBUIR: CORRELATOS EXPEDIR: CORRELATOS EXPORTAR: CORRELATOS IMPORTAR: CORRELATOS EMPRESA: UCB BIOPHARMA S.A. ENDEREÇO: ALAMEDA ARAGUAIA , Nº 3833 BAIRRO: CENTRO EMPRESARIAL TAMBORÉ CEP: 06455000 - BARUERI/SP CNPJ: 64.711.500/0001-14 PROCESSO: 25351.012718/2003-41 AUTORIZ/MS: YXX38M1Y27W6 (8.01493.6) ATIVIDADE/CLASSE ARMAZENAR: CORRELATO DISTRIBUIR: CORRELATO EMBALAR: CORRELATO EXPORTAR: CORRELATO IMPORTAR: CORRELATO TRANSPORTAR: CORRELATO EMPRESA: NOROMED DISTRIBUIDORA DE MEDICAMENTOS E MATERIAIS HOSPITALARES LTDA. ENDEREÇO: Travessa José Mercante, nº 15 BAIRRO: Jardim Bervely CEP: 28460000 - MIRACEMA/RJ CNPJ: 12.391.412/0001-89 PROCESSO: 25351.736272/2013-49 AUTORIZ/MS: G54W5W91YW5H (8.10130.2) ATIVIDADE/CLASSE ARMAZENAR: CORRELATOS DISTRIBUIR: CORRELATOS EXPEDIR: CORRELATOS TRANSPORTAR: CORRELATOS EMPRESA: GC SOUTH AMERICA COMÉRCIO DE PRODUTOS DENTAIS LTDA ENDEREÇO: RUA HELIODORA 399 BAIRRO: SANTANA CEP: 02022051 - SÃO PAULO/SP CNPJ: 08.279.999/0001-61 PROCESSO: 25351.202974/2007-51 AUTORIZ/MS: U787666Y16H2 (8.03847.2) ATIVIDADE/CLASSE ARMAZENAR: CORRELATO DISTRIBUIR: CORRELATO EXPEDIR: CORRELATO IMPORTAR: CORRELATO EMPRESA: NEUROCIÊNCIAS COMÉRCIO E LOCAÇÃO DE PRODUTOS MÉDICOS LTDA ENDEREÇO: Rua Conde de Porto Alegre, 395 BAIRRO: Jardim 25 de Agosto CEP: 25070350 - DUQUE DE CAXIAS/RJ CNPJ: 07.764.288/0001-10 PROCESSO: 25351.262512/2009-57 AUTORIZ/MS: PM070X3LH60Y (8.05281.9) ATIVIDADE/CLASSE ARMAZENAR: CORRELATOS DISTRIBUIR: CORRELATOS EXPEDIR: CORRELATOS IMPORTAR: CORRELATOS EMPRESA: BMR MEDICAL LTDA - EPP ENDEREÇO: RODOVIA REGIS BITTENCOURT (BR-116) ACES- SO NORTE A CURITIBA, KM 1,4 - Nº 1.440 BAIRRO: CAMPO FUNDO CEP: 83430000 - CAMPINA GRANDE DO SUL/PR CNPJ: 07.213.544/0001-80 PROCESSO: 25023.000115/2006-61 AUTORIZ/MS: KM86XW884WX4 (8.02998.8) ATIVIDADE/CLASSE ARMAZENAR: CORRELATO DISTRIBUIR: CORRELATO EMBALAR: CORRELATO EXPEDIR: CORRELATO EXPORTAR: CORRELATO FABRICAR: CORRELATO IMPORTAR: CORRELATO REEMBALAR: CORRELATO EMPRESA: TREVÓ COMÉRCIO E DISTRIBUIÇÃO HOSPITALAR LTDA ENDEREÇO: RUA DESEMBARGADOR MARTINS PEREIRA, Nº 216 A-1 BAIRRO: GRAÇAS CEP: 52052220 - RECIFE/PE CNPJ: 08.675.509/0001-46 PROCESSO: 25351.499640/2008-71 AUTORIZ/MS: U3H71XLH2Y7Y (8.04600.4) ATIVIDADE/CLASSE</p>	<p>DISTRIBUIR: CORRELATOS EXPORTAR: CORRELATOS IMPORTAR: CORRELATOS TRANSPORTAR: CORRELATOS EMPRESA: RENATO CLORETTI RUGGERI - ME ENDEREÇO: RUA CANDIDO DE LEAO 45 - ANDAR 6 CONJ 604 BAIRRO: CENTRO CEP: 80020050 - CURITIBA/PR CNPJ: 01.864.268/0001-34 PROCESSO: 25351.357284/2013-75 AUTORIZ/MS: G2W180M068W2 (8.09625.3) ATIVIDADE/CLASSE ARMAZENAR: CORRELATOS DISTRIBUIR: CORRELATOS EXPEDIR: CORRELATOS IMPORTAR: CORRELATOS EMPRESA: MCI COMERCIO DE MATERIAIS CIRÚRGICOS EIRELI ENDEREÇO: RUA MOSSORÓ, Nº 576, SALA 12 BAIRRO: TIROL CEP: 59020090 - NATAL/RN CNPJ: 03.314.511/0001-76 PROCESSO: 25351.051096/2003-76 AUTORIZ/MS: P303048W0723 (8.01734.9) ATIVIDADE/CLASSE DISTRIBUIR: CORRELATO EMPRESA: CIRURGICA MONTEBELLO LTDA ENDEREÇO: RUA COSMORAMA, 710 BAIRRO: BOA VIAGEM CEP: 51030640 - RECIFE/PE CNPJ: 08.674.752/0001-40 PROCESSO: 25351.510622/2007-77 AUTORIZ/MS: U3H728MWL80M (8.04127.1) ATIVIDADE/CLASSE ARMAZENAR: CORRELATO DISTRIBUIR: CORRELATO EXPEDIR: CORRELATO TRANSPORTAR: CORRELATO EMPRESA: K. E. COMÉRCIO DE PRODUTOS MÉDICOS E HOSPITALARES LTDA - EPP ENDEREÇO: TV MACEIO, 265 BAIRRO: NOSSA SENHORA DAS GRAÇAS CEP: 69057011 - MANAUS/AM CNPJ: 07.443.753/0001-10 PROCESSO: 25351.397934/2011-81 AUTORIZ/MS: K5L60422HX-LY (8.07901.3) ATIVIDADE/CLASSE ARMAZENAR: CORRELATOS DISTRIBUIR: CORRELATOS EXPEDIR: CORRELATOS EMPRESA: PRO-NEO COMERCIO DE PRODUTOS HOSPITALARES LTDA - EPP ENDEREÇO: RUA DIARIOS ASSOCIADOS Nº 90, SALA 14 BAIRRO: SANTA PAULA CEP: 09541020 - SÃO CAETANO DO SUL/SP CNPJ: 09.411.953/0001-17 PROCESSO: 25351.440496/2009-84 AUTORIZ/MS: UM88Y1465WH7 (8.05559.1) ATIVIDADE/CLASSE ARMAZENAR: CORRELATOS DISTRIBUIR: CORRELATOS EXPEDIR: CORRELATOS EMPRESA: DNLC INDÚSTRIA E COMÉRCIO DE EQUIPAMENTOS MÉDICOS LTDA - EPP ENDEREÇO: AV. GETÚLIO VARGAS, Nº 930, BLOCO 2B BAIRRO: CENTRO CEP: 18130430 - SÃO ROQUE/SP CNPJ: 07.659.043/0001-22 PROCESSO: 25351.889713/2008-89 AUTORIZ/MS: U7M69824X3M8 (8.05090.9) ATIVIDADE/CLASSE EXPORTAR: CORRELATOS FABRICAR: CORRELATOS IMPORTAR: CORRELATOS EMPRESA: MRM FAZZINI FACUNDES TRANSPORTES - EPP ENDEREÇO: RUA SALVIANO JOSÉ DA SILVA Nº 250 BAIRRO: ELDORADO CEP: 12238573 - SÃO JOSÉ DOS CAMPOS/SP CNPJ: 97.554.090/0001-02 PROCESSO: 25351.175202/2013-92 AUTORIZ/MS: 9W851H496HH7 (8.09357.8) ATIVIDADE/CLASSE TRANSPORTAR: CORRELATOS EMPRESA: AUDIO CENTER RIBEIRAO PRETO COMERCIO DE APARELHOS AUDITIVOS LTDA-me ENDEREÇO: RUA VISCONDE DE INHAUMA, Nº580, CONJUNTO 902 BAIRRO: CENTRO CEP: 14010910 - RIBEIRÃO PRETO/SP CNPJ: 04.894.968/0001-60 PROCESSO: 25351.011323/2005-92 AUTORIZ/MS: U3744Y2W0XH2 (8.02340.3) ATIVIDADE/CLASSE ARMAZENAR: CORRELATO DISTRIBUIR: CORRELATO EXPEDIR: CORRELATO EMPRESA: PLEION INDUSTRIA E COMERCIO DE PLÁSTICOS LTDA ENDEREÇO: AVENIDA GRIMALDO TOLAINI, 931 BAIRRO: VOTUPOCA CEP: 06443009 - BARUERI/SP CNPJ: 65.910.689/0001-37</p>
--	---	---



BAIRRO: VILA IZABEL CEP: 80320090 - CURITIBA/PR
 CNPJ: 78.467.669/0001-85
 PROCESSO: 25351.658887/2015-81 AUTORIZ/MS: Y57498YX9MM7 (8.12924.9)
 ATIVIDADE/CLASSE
 ARMAZENAR: CORRELATOS
 EXPEDIR: CORRELATOS
 IMPORTAR: CORRELATOS
 EMPRESA: NewHarbor Importação e Comércio LTDA
 ENDEREÇO: Rua Nunes Machado, 472, 1º andar - Conjunto 107
 BAIRRO: Centro CEP: 80250000 - CURITIBA/PR
 CNPJ: 21.584.515/0001-56
 PROCESSO: 25351.631089/2015-82 AUTORIZ/MS: 1X319598L576 (8.12956.0)
 ATIVIDADE/CLASSE
 ARMAZENAR: CORRELATOS
 DISTRIBUIR: CORRELATOS
 EXPEDIR: CORRELATOS
 IMPORTAR: CORRELATOS
 EMPRESA: PLASMABIO PRODUTOS MÉDICOS HOSPITALARES LTDA-ME
 ENDEREÇO: RUA PRIMEIRO DE MAIO, Nº 67 - SALA302
 BAIRRO: CENTRO CEP: 28035145 - CAMPOS DOS GOYTACAZES/RJ
 CNPJ: 01.043.791/0001-08
 PROCESSO: 25351.682997/2015-84 AUTORIZ/MS: KK3MXL60L22W (8.12974.1)
 ATIVIDADE/CLASSE
 ARMAZENAR: CORRELATOS
 DISTRIBUIR: CORRELATOS
 EXPEDIR: CORRELATOS
 EMPRESA: SUPRA DISTRIBUIDORA LTDA - EPP
 ENDEREÇO: RUA ALARICO DE FREITAS, Nº 282/ CASA 01
 BAIRRO: SÃO TARCÍSIO CEP: 36052080 - JUIZ DE FORA/MG
 CNPJ: 14.792.179/0001-71
 PROCESSO: 25351.681417/2015-90 AUTORIZ/MS: P47Y3921W632 (8.12978.6)
 ATIVIDADE/CLASSE
 ARMAZENAR: CORRELATOS
 DISTRIBUIR: CORRELATOS
 EXPEDIR: CORRELATOS
 EMPRESA: FORMOSA SUPERMERCADOS E MAGAZINE LTDA
 ENDEREÇO: TRAVESSA SN-17, S/Nº (COND.FORMOSA CIDA-DE NOVA/CONJ.CIDADE NOVA IV) - 2º ANDAR, SALA "A"
 BAIRRO: COQUEIRO CEP: 67133000 - ANANINDEUA/PA
 CNPJ: 63.864.771/0015-42
 PROCESSO: 25351.339460/2015-95 AUTORIZ/MS: 51X3YMLX6LL3 (8.12972.4)
 ATIVIDADE/CLASSE
 ARMAZENAR: CORRELATOS
 DISTRIBUIR: CORRELATOS
 EXPEDIR: CORRELATOS
 EMPRESA: SUPRA DISTRIBUIDORA LTDA - EPP
 ENDEREÇO: RUA ALARICO DE FREITAS, Nº 282/ CASA 01
 BAIRRO: SÃO TARCÍSIO CEP: 36052080 - JUIZ DE FORA/MG
 CNPJ: 14.792.179/0001-71
 PROCESSO: 25351.681423/2015-01 AUTORIZ/MS: 3.06658.8
 ATIVIDADE/CLASSE
 ARMAZENAR: SANEANTE DOMIS.
 DISTRIBUIR: SANEANTE DOMIS.
 EXPEDIR: SANEANTE DOMIS.
 EMPRESA: R M LANZA DOS SANTOS COMERCIO - EPP
 ENDEREÇO: RUA CAIÇARA, Nº 93
 BAIRRO: VAPABUÇU CEP: 35701157 - SETE LAGOAS/MG
 CNPJ: 21.767.486/0001-68
 PROCESSO: 25351.602397/2015-03 AUTORIZ/MS: 3.06646.6
 ATIVIDADE/CLASSE
 ARMAZENAR: SANEANTE DOMIS.
 DISTRIBUIR: SANEANTE DOMIS.
 EXPEDIR: SANEANTE DOMIS.
 EMPRESA: ELSON S PRODUTOS ALIMENTICIOS LTDA
 ENDEREÇO: ROD BR-262 KM 09 S/N
 BAIRRO: VILA BETHANIA CEP: 29136010 - VIANA/ES
 CNPJ: 28.135.184/0001-16
 PROCESSO: 25351.680029/2015-12 AUTORIZ/MS: 3.06654.3
 ATIVIDADE/CLASSE
 ARMAZENAR: SANEANTE DOMIS.
 DISTRIBUIR: SANEANTE DOMIS.
 EXPEDIR: SANEANTE DOMIS.
 EMPRESA: MM QUÍMICA FABRICAÇÃO E COMÉRCIO DE PRODUTOS DE LIMPEZA LTDA - ME
 ENDEREÇO: RUA AMADOR AGUIAR, Nº 1302
 BAIRRO: DIST INDUSTRIAL LONEL BEDIN CEP: 78890000 - SORRISO/MT
 CNPJ: 17.105.737/0001-71
 PROCESSO: 25351.666979/2015-18 AUTORIZ/MS: 3.06650.9
 ATIVIDADE/CLASSE
 ARMAZENAR: SANEANTE DOMIS.
 DISTRIBUIR: SANEANTE DOMIS.
 EMBALAR: SANEANTE DOMIS.
 EXPEDIR: SANEANTE DOMIS.
 FABRICAR: SANEANTE DOMIS.
 FRACIONAR: SANEANTE DOMIS.
 REEMBALAR: SANEANTE DOMIS.
 EMPRESA: BIO QUÍMICA FARMACEUTICA INDÚSTRIA E COMÉRCIO EIRELI - EPP
 ENDEREÇO: EST MUNICIPAL ENGENHEIRO ABILIO GODIN PEREIRA, 72 - GALPÃO 03
 BAIRRO: TABOÃO CEP: 08771000 - MOGI DAS CRUZES/SP

CNPJ: 18.405.804/0001-36
 PROCESSO: 25351.661686/2015-22 AUTORIZ/MS: 3.06642.1
 ATIVIDADE/CLASSE
 ARMAZENAR: SANEANTE DOMIS.
 DISTRIBUIR: SANEANTE DOMIS.
 EMBALAR: SANEANTE DOMIS.
 EXPEDIR: SANEANTE DOMIS.
 FABRICAR: SANEANTE DOMIS.
 FRACIONAR: SANEANTE DOMIS.
 REEMBALAR: SANEANTE DOMIS.
 EMPRESA: GILMAR DE SOUZA - ME
 ENDEREÇO: rua saldanha marinho, nº 3534
 BAIRRO: vila aurora CEP: 15014300 - SÃO JOSÉ DO RIO PRETO/SP
 CNPJ: 59.430.306/0001-20
 PROCESSO: 25351.679620/2015-45 AUTORIZ/MS: 3.06655.7
 ATIVIDADE/CLASSE
 ARMAZENAR: SANEANTE DOMIS.
 DISTRIBUIR: SANEANTE DOMIS.
 EXPEDIR: SANEANTE DOMIS.
 EMPRESA: Quimar Comércio de Produtos Químicos e Tratamento de Água LTDA - ME
 ENDEREÇO: Av. Senador Metelo Nº 1180
 BAIRRO: Porto CEP: 78020600 - CUIABÁ/MT
 CNPJ: 11.387.627/0001-63
 PROCESSO: 25351.590281/2015-49 AUTORIZ/MS: 3.06647.0
 ATIVIDADE/CLASSE
 ARMAZENAR: SANEANTE DOMIS.
 EXPEDIR: SANEANTE DOMIS.
 IMPORTAR: SANEANTE DOMIS.
 EMPRESA: Udiclean Distribuidora de Produtos Embalados Ltda ME
 ENDEREÇO: RUA AMAPÁ Nº 16
 BAIRRO: SANTA ROSA CEP: 38401248 - UBERLÂNDIA/MG
 CNPJ: 97.521.649/0001-90
 PROCESSO: 25351.405774/2015-51 AUTORIZ/MS: 3.06641.8
 ATIVIDADE/CLASSE
 ARMAZENAR: SANEANTE DOMIS.
 DISTRIBUIR: SANEANTE DOMIS.
 EXPEDIR: SANEANTE DOMIS.
 EMPRESA: VIA MEDICAMENTOS COMÉRCIO E CONSULTORIA EM SAUDE LTDA
 ENDEREÇO: Rua 103 lotes 14, 15 e 16 S/N Rod Ico a Iguatu
 BAIRRO: Conjunto Gama CEP: 63430000 - ICÓ/CE
 CNPJ: 10.495.121/0001-05
 PROCESSO: 25351.681431/2015-69 AUTORIZ/MS: 3.06656.1
 ATIVIDADE/CLASSE
 ARMAZENAR: SANEANTE DOMIS.
 DISTRIBUIR: SANEANTE DOMIS.
 EXPEDIR: SANEANTE DOMIS.
 EMPRESA: MARIA CIRENE DA SILVA RODRIGUES-ME
 ENDEREÇO: R-02, N-430, CONJUNTO JARDIM CASTELÃO
 BAIRRO: PASSARÉ CEP: 60862130 - FORTALEZA/CE
 CNPJ: 06.258.707/0001-89
 PROCESSO: 25351.676715/2015-71 AUTORIZ/MS: 3.06653.0
 ATIVIDADE/CLASSE
 ARMAZENAR: SANEANTE DOMIS.
 DISTRIBUIR: SANEANTE DOMIS.
 EMBALAR: SANEANTE DOMIS.
 EXPEDIR: SANEANTE DOMIS.
 FABRICAR: SANEANTE DOMIS.
 EMPRESA: JOSÉ CLAUDIO MOZARDO EPP
 ENDEREÇO: ALAMEDA DR. OCTAVIO PINHEIRO BRISOLA 6-31
 BAIRRO: VILA SANTA TEREZA CEP: 17012059 - BAURU/SP
 CNPJ: 00.248.232/0001-63
 PROCESSO: 25351.677837/2015-75 AUTORIZ/MS: 3.06652.6
 ATIVIDADE/CLASSE
 ARMAZENAR: SANEANTE DOMIS.
 DISTRIBUIR: SANEANTE DOMIS.
 EXPEDIR: SANEANTE DOMIS.
 EMPRESA: LUCIANO T. TONETTO COLNAGO - EPP
 ENDEREÇO: Rua Siqueira Campos, 1236
 BAIRRO: Vila Nova CEP: 19010062 - PRESIDENTE PRUDENTE/SP
 CNPJ: 66.911.355/0001-40
 PROCESSO: 25351.682984/2015-85 AUTORIZ/MS: 3.06657.4
 ATIVIDADE/CLASSE
 ARMAZENAR: SANEANTE DOMIS.
 DISTRIBUIR: SANEANTE DOMIS.
 EXPEDIR: SANEANTE DOMIS.
 EMPRESA: PR COMERCIO VAREJISTA DE MATERIAIS DE LIMPEZA LTDA - ME
 ENDEREÇO: Rau dos Caicós, Nº 2305- Casa A
 BAIRRO: Nossa Senhora de Nazaré CEP: 59060700 - NATAL/RN
 CNPJ: 06.978.872/0001-05
 PROCESSO: 25351.666952/2015-91 AUTORIZ/MS: 3.06648.3
 ATIVIDADE/CLASSE
 ARMAZENAR: SANEANTE DOMIS.
 DISTRIBUIR: SANEANTE DOMIS.
 EXPEDIR: SANEANTE DOMIS.
 EMPRESA: cv medical eireli- me
 ENDEREÇO: rua caetano munhoz da rocha, 339
 BAIRRO: ouro verde CEP: 83606206 - CAMPO LARGO/PR
 CNPJ: 22.888.698/0001-66
 PROCESSO: 25351.652051/2015-91 AUTORIZ/MS: 3.06636.1
 ATIVIDADE/CLASSE
 ARMAZENAR: SANEANTE DOMIS.
 DISTRIBUIR: SANEANTE DOMIS.
 EXPEDIR: SANEANTE DOMIS.

EMPRESA: PRODETER MT NORTE PRODUTOS PARA HIGIENIZAÇÃO LTDA EPP
 ENDEREÇO: AVENIDA GENERAL MELLO - 1711 - GALPÃO E
 BAIRRO: CAMPO VELHO CEP: 78065290 - CUIABÁ/MT
 CNPJ: 12.756.344/0001-04
 PROCESSO: 25351.523576/2015-58 AUTORIZ/MS: 3.06596.3
 ATIVIDADE/CLASSE
 ARMAZENAR: SANEANTE DOMIS.
 DISTRIBUIR: SANEANTE DOMIS.
 EXPEDIR: SANEANTE DOMIS.
 Total de Empresas : 71

RESOLUÇÃO - RE Nº 3.169, DE 20 DE NOVEMBRO DE 2015

O Diretor da Agência Nacional de Vigilância Sanitária, no uso das atribuições que lhe conferem o Decreto de nomeação de 9 de maio de 2014, da Presidenta da República, publicado no DOU de 12 de maio de 2014, e a Resolução da Diretoria Colegiada - RDC Nº 46, de 22 de outubro de 2015, tendo em vista o disposto no inciso III do art. 52 e no inciso I, § 1º do art. 59 do Regimento Interno da ANVISA, aprovado nos termos da Resolução da Diretoria Colegiada - RDC Nº 29 de 21 de julho de 2015, publicada no DOU de 23 de julho de 2015, resolve:

Art. 1º. Alterar a Autorização de Funcionamento das Empresas constantes no anexo desta Resolução.

Art. 2º Esta Resolução entra em vigor na data de sua publicação.

JOSÉ CARLOS MAGALHÃES DA SILVA
 MOUTINHO

ANEXO

EMPRESA: VIDFARMA INDÚSTRIA DE MEDICAMENTOS LTDA
 ENDEREÇO: RODOVIA BR 232 KM 63 S/Nº
 BAIRRO: PARQUE INDUSTRIAL CEP: 55630000 - POMBOS/PE
 CNPJ: 03.993.167/0001-99
 PROCESSO: 25351.083639/2012-14 AUTORIZ/MS: 2.06289.5
 ATIVIDADE/CLASSE
 ARMAZENAR: COSMÉTICOS/PERFUMES/PRODUTOS DE HIGIENE
 DISTRIBUIR: COSMÉTICOS/PERFUMES/PRODUTOS DE HIGIENE
 EMBALAR: COSMÉTICOS/PERFUMES/PRODUTOS DE HIGIENE
 EXPEDIR: COSMÉTICOS/PERFUMES/PRODUTOS DE HIGIENE
 FABRICAR: COSMÉTICOS/PERFUMES/PRODUTOS DE HIGIENE
 FRACIONAR: COSMÉTICOS/PERFUMES/PRODUTOS DE HIGIENE
 IMPORTAR: COSMÉTICOS/PERFUMES/PRODUTOS DE HIGIENE
 REEMBALAR: COSMÉTICOS/PERFUMES/PRODUTOS DE HIGIENE
 EMPRESA: HM INDUSTRIA E COMERCIO DE PRODUTOS DE BELEZA LTDA - ME
 ENDEREÇO: RUA FRANCISCO SILVEIRA BITENCOURT, Nº 1265, DEP 03
 BAIRRO: SARANDI CEP: 91150010 - PORTO ALEGRE/RS
 CNPJ: 05.847.170/0001-20
 PROCESSO: 25352.006439/2009-37 AUTORIZ/MS: 2.05108.3
 ATIVIDADE/CLASSE
 ARMAZENAR: COSMÉTICOS/PERFUME/PRODUTOS DE HIGIENE
 EMBALAR: COSMÉTICOS/PERFUME/PRODUTOS DE HIGIENE
 EXPEDIR: COSMÉTICOS/PERFUME/PRODUTOS DE HIGIENE
 EXPORTAR: COSMÉTICOS/PERFUMES/PRODUTOS DE HIGIENE
 FABRICAR: COSMÉTICOS/PERFUME/PRODUTOS DE HIGIENE
 FRACIONAR: COSMÉTICOS/PERFUME/PRODUTOS DE HIGIENE
 REEMBALAR: COSMÉTICOS/PERFUME/PRODUTOS DE HIGIENE
 EMPRESA: CIRURGICA MONTEBELLO LTDA
 ENDEREÇO: RUA COSMORAMA, 710
 BAIRRO: BOA VIAGEM CEP: 51030640 - RECIFE/PE
 CNPJ: 08.674.752/0001-40
 PROCESSO: 25351.487055/2014-41 AUTORIZ/MS: 2.07584.0
 ATIVIDADE/CLASSE
 ARMAZENAR: COSMÉTICOS/PERFUMES/PROD. DE HIGIENE
 DISTRIBUIR: COSMÉTICOS/PERFUMES/PROD. DE HIGIENE
 EXPEDIR: COSMÉTICOS/PERFUMES/PROD. DE HIGIENE
 TRANSPORTAR: COSMÉTICOS/PERFUMES/PROD. DE HIGIENE
 EMPRESA: VULT COMÉRCIO DE COSMÉTICOS LTDA - EPP
 ENDEREÇO: AVENIDA RICIERI JOSE MARCATTO Nº 826
 BAIRRO: VILA SUISSA CEP: 08810020 - MOGI DAS CRUZES/SP
 CNPJ: 05.685.590/0001-57
 PROCESSO: 25351.027751/2004-56 AUTORIZ/MS: 2.03716.1
 ATIVIDADE/CLASSE
 DISTRIBUIR: COSMÉTICOS/PERFUMES/PRODUTOS DE HIGIENE
 TRANSPORTAR: COSMÉTICOS/PERFUMES/PRODUTOS DE HIGIENE
 EMPRESA: MARCINICHEN FARMACÊUTICA LTDA.

ANEXO

Fabricante: Alcon Research Ltd
Endereço: 6201 South Freeway - Fort Worth - TX 76134, Estados Unidos da América
Solicitante: Novartis Biociências S.A. CNPJ: 56.994.502/0001-30
Autorização: 8.01534-8 Expediente: 1131266/18-1
Certificado de Boas Práticas de Fabricação de Produtos para Saúde:
Materiais de uso médico da classe III e IV.

Fabricante: B.M. Tech. Worldwide Co., Ltd.
Endereço: #609, #808, #1001-1007, Jungang Induspia 5-cha, 137 Sagimakgol-ro, Jungwon-gu, Seongnam-s - Gyeonggi-do, 13202, Coreia do Sul
Solicitante: GE Healthcare do Brasil Com. Serv. Equip.Médico-Hospitalares Ltda. CNPJ: 00.029.372/0001-40
Autorização: 8.00.353-6 Expediente: 1112783/18-0
Certificado de Boas Práticas de Fabricação de Produtos para Saúde:
Equipamentos de uso médico da classe III.

Fabricante: DMR Indústria e Comércio de Materiais Odontológicos Ltda. CNPJ: 11.812.152/0001-05
Endereço: Rua Projetada 19, Quadra 2J, lotes 17 e 19 - Parque das Nações, Parnamirim - RN CEP: 59156-990
Autorização: 8.09840-5 Expediente: 095207/18-6
Certificado de Boas Práticas de Fabricação de Produtos para Saúde:
Materiais de uso médico da classe III.

Fabricante: HTM Indústria de Equipamentos Eletro-Eletrônicos Ltda. CNPJ: 03.271.206/0001-44
Endereço: Avenida Rio Nilo, 209 - Jardim Figueira, Amparo - SP CEP: 13904-380
Autorização: 8.02.124-8 Expediente: 0999947/18-7
Certificado de Boas Práticas de Fabricação de Produtos para Saúde:
Equipamentos de uso médico da classe III.

Fabricante: Odontofix Indústria e Comércio de Material Odontológico CNPJ: 58.949.579/0001-13
Endereço: Rua Benedicta Rodrigues Domingos, 358 - Pq. Ind. Lagoinha, Ribeirão Preto - SP CEP: 14095-050
Autorização: 1.03.327-9 Expediente: 1108468/18-5
Certificado de Boas Práticas de Fabricação de Produtos para Saúde:
Materiais de uso médico da classe III.

Fabricante: Procion Industria e Comercio Ltda. CNPJ: 69.092.591/0001-70
Endereço: Rua França, 1940 - Vila Elisa, Ribeirão Preto - SP CEP: 14075-490
Autorização: 8.01.276-7 Expediente: 0845051/18-0
Certificado de Boas Práticas de Fabricação de Produtos para Saúde:
Equipamentos de uso médico da classe III.

Fabricante: Protec Export Indústria, Comércio, Importação e Exportação de Equipamentos Médicos Hospitalares Ltda. CNPJ: 06.207.441/0001-45
Endereço: Rodovia Bunjiro Nakao, 49800 - Chácara Remanso, Cotia - SP CEP: 06726-300
Autorização: 8.04.351-4 Expediente: 1067689/18-9
Certificado de Boas Práticas de Fabricação de Produtos para Saúde:
Materiais e Equipamentos de uso médico da classe III.

Fabricante: Qiagen GmbH
Endereço: Qiagen Strasse 1 - D-40724 - Hilden, Alemanha
Solicitante: Qiagen Biotecnologia Brasil Ltda. CNPJ: 01.334.250/0001-20
Autorização: 1.03.222-5 Expediente: 0887886/18-2
Certificado de Boas Práticas de Fabricação de Produtos para Saúde:
Produtos para diagnóstico de uso in vitro da classe III.

COORDENAÇÃO DE AUTORIZAÇÃO DE FUNCIONAMENTO DE EMPRESAS

RESOLUÇÃO-RE Nº 1.348, DE 23 DE MAIO DE 2019

A Coordenadora de Autorização de Funcionamento de Empresas, no uso das atribuições que lhe confere o art. 169, aliado ao art. 54, I, §1º do Regimento Interno aprovado pela Resolução da Diretoria Colegiada - RDC nº 255, de 10 de dezembro de 2018, resolve:

Art. 1º. Conceder Autorização de Funcionamento para Empresas constantes no anexo desta Resolução.

Art. 2º Esta Resolução entra em vigor na data de sua publicação.

ROBERTA MENESES MARQUEZ DE AMORIM

ANEXO

EMPRESA: ORIENTE FARMACÊUTICA COMÉRCIO IMPORTAÇÃO E EXPORTAÇÃO LTDA
ENDEREÇO: AVENIDA JOSÉ JULIO DA COSTA, 1300
BAIRRO: IGUAÇU CEP: 35162082 - IPATINGA/MG
CNPJ: 38.681.730/0001-78
PROCESSO: 25351.115125/2019-01 AUTORIZ/MS: 4.00881.7
ATIVIDADE/CLASSE
ARMAZENAR: COSMÉTICOS/PRODUTOS DE HIGIENE
DISTRIBUIR: COSMÉTICOS/PRODUTOS DE HIGIENE
EXPEDIR: COSMÉTICOS/PRODUTOS DE HIGIENE

EMPRESA: PRAIANA COMÉRCIO DE PRODUTOS HOSPITALARES LTDA.
ENDEREÇO: RUA 3.300, 381
BAIRRO: CENTRO CEP: 88330272 - BALNEÁRIO CAMBORIÚ/SC
CNPJ: 82.858.903/0001-72
PROCESSO: 25351.070537/2019-04 AUTORIZ/MS: 4.00804.1
ATIVIDADE/CLASSE
ARMAZENAR: COSMÉTICOS/PRODUTOS DE HIGIENE
DISTRIBUIR: COSMÉTICOS/PRODUTOS DE HIGIENE
EXPEDIR: COSMÉTICOS/PRODUTOS DE HIGIENE

EMPRESA: MOLIMED HOSPITALAR COMERCIO DE MATERIAIS MEDICOS LTDA
ENDEREÇO: RUA GENOEFA TRIDICO, 211 CASA
BAIRRO: RESIDENCIAL JOSÉ LINO CEP: 15108000 - IPIGUÁ/SP
CNPJ: 31.913.075/0001-97
PROCESSO: 25351.112205/2019-04 AUTORIZ/MS: 4.00878.8
ATIVIDADE/CLASSE
ARMAZENAR: COSMÉTICOS/PERFUMES/PRODUTOS DE HIGIENE
DISTRIBUIR: COSMÉTICOS/PERFUMES/PRODUTOS DE HIGIENE
EXPEDIR: COSMÉTICOS/PERFUMES/PRODUTOS DE HIGIENE

EMPRESA: GDS MARCAS DISTRIBUIDORA DE COSMÉTICOS LTDA
ENDEREÇO: ALAMEDA AFRICA, 337 - GALPÃO G2
BAIRRO: POLO EMPRESARIAL TAMBORE CEP: 06543306 - SANTANA DE PARNAÍBA/SP
CNPJ: 26.775.701/0001-96
PROCESSO: 25351.105356/2019-06 AUTORIZ/MS: 4.00864.9
ATIVIDADE/CLASSE
ARMAZENAR: COSMÉTICOS/PERFUMES/PRODUTOS DE HIGIENE
DISTRIBUIR: COSMÉTICOS/PERFUMES/PRODUTOS DE HIGIENE
EXPEDIR: COSMÉTICOS/PERFUMES/PRODUTOS DE HIGIENE

EMPRESA: IMBATIVEL TRANSPORTE LTDA ME
ENDEREÇO: RUA VIRGILIO DA SILVA FAGUNDES, 662 SALA 01
BAIRRO: SANTA TEREZINHA CEP: 13411083 - PIRACICABA/SP

CNPJ: 16.587.022/0001-30
PROCESSO: 25351.205571/2019-06 AUTORIZ/MS: 4.00866.6
ATIVIDADE/CLASSE
TRANSPORTAR: COSMÉTICOS/PERFUMES/PRODUTOS DE HIGIENE

EMPRESA: MORI MAKEUP COMERCIO DE COSMETICOS EIRELI
ENDEREÇO: Avenida 11,1685
BAIRRO: Consolação CEP: 13503390 - RIO CLARO/SP
CNPJ: 15.367.070/0001-50
PROCESSO: 25351.070505/2019-09 AUTORIZ/MS: 4.00802.4
ATIVIDADE/CLASSE
ARMAZENAR: COSMÉTICOS/PRODUTOS DE HIGIENE
DISTRIBUIR: COSMÉTICOS/PRODUTOS DE HIGIENE
EXPEDIR: COSMÉTICOS/PRODUTOS DE HIGIENE

EMPRESA: TAURUS TRANSPORTES E LOGISTICA LTDA
ENDEREÇO: A ADE CONJUNTO 25 LOTE 09
BAIRRO: AREA DE DESENVOLVIMENTO ECONOM CEP: 71990540 - AGUAS CLARAS/DF
CNPJ: 23.188.815/0001-41
PROCESSO: 25351.115118/2019-09 AUTORIZ/MS: 4.00847.1
ATIVIDADE/CLASSE
TRANSPORTAR: COSMÉTICOS/PERFUMES/PRODUTOS DE HIGIENE

EMPRESA: BioCellTis Pesquisa, desenvolvimento e Inovação em bioengenharia Ltda
ENDEREÇO: Rodovia José Carlos Daux, 5326
BAIRRO: Saco Grande CEP: 88032005 - FLORIANÓPOLIS/SC
CNPJ: 11.116.124/0001-53
PROCESSO: 25351.208718/2019-10 AUTORIZ/MS: 4.00840.5
ATIVIDADE/CLASSE
ARMAZENAR: COSMÉTICOS/PERFUMES/PRODUTOS DE HIGIENE
DISTRIBUIR: COSMÉTICOS/PERFUMES/PRODUTOS DE HIGIENE
EMBALAR: COSMÉTICOS/PERFUMES/PRODUTOS DE HIGIENE
EXPEDIR: COSMÉTICOS/PERFUMES/PRODUTOS DE HIGIENE
FRACIONAR: COSMÉTICOS/PERFUMES/PRODUTOS DE HIGIENE
REEMBALAR: COSMÉTICOS/PERFUMES/PRODUTOS DE HIGIENE

EMPRESA: FRANS DENTAL PRODUTOS ODONTOLÓGICOS LTDA - EPP
ENDEREÇO: Rua Dronsfield, 259, andar 1.
BAIRRO: Lapa CEP: 05074000 - SÃO PAULO/SP
CNPJ: 17.493.267/0001-60
PROCESSO: 25351.118780/2019-11 AUTORIZ/MS: 4.00897.3
ATIVIDADE/CLASSE
ARMAZENAR: COSMÉTICOS/PRODUTOS DE HIGIENE
DISTRIBUIR: COSMÉTICOS/PRODUTOS DE HIGIENE
EXPEDIR: COSMÉTICOS/PRODUTOS DE HIGIENE

EMPRESA: NEW FACE INDUSTRIA DE COSMETICOS DA AMAZONIA LTDA
ENDEREÇO: RUA BEIJA-FLOR, 1950
BAIRRO: LIBERDADE CEP: 76967504 - CACOAL/RO
CNPJ: 32.181.979/0001-38
PROCESSO: 25351.229135/2019-14 AUTORIZ/MS: 4.00844.0
ATIVIDADE/CLASSE
ARMAZENAR: COSMÉTICOS
DISTRIBUIR: COSMÉTICOS
EMBALAR: COSMÉTICOS
EXPEDIR: COSMÉTICOS
FABRICAR: COSMÉTICOS
FRACIONAR: COSMÉTICOS
REEMBALAR: COSMÉTICOS

EMPRESA: QUICK DELIVERY SAO PAULO ENTREGAS RAPIDAS DE ENCOMENDAS LTDA - EPP
ENDEREÇO: RUA CAIAPÓS, 242
BAIRRO: VILA ANASTÁCIO CEP: 05094000 - SÃO PAULO/SP
CNPJ: 14.539.546/0001-20
PROCESSO: 25351.252897/2019-14 AUTORIZ/MS: 4.00888.2
ATIVIDADE/CLASSE
TRANSPORTAR: COSMÉTICOS/PRODUTOS DE HIGIENE

EMPRESA: NANOMED - Nanotecnologia em Saúde e Bem-estar - EIRELI
ENDEREÇO: AV TEIXEIRA DE BARROS, 887 PAVMTO1
BAIRRO: VILA PRADO CEP: 13574033 - SÃO CARLOS/SP
CNPJ: 14.952.878/0001-31
PROCESSO: 25351.249114/2019-15 AUTORIZ/MS: 4.00848.4
ATIVIDADE/CLASSE
ARMAZENAR: COSMÉTICOS
DISTRIBUIR: COSMÉTICOS
EMBALAR: COSMÉTICOS
EXPEDIR: COSMÉTICOS
FABRICAR: COSMÉTICOS
FRACIONAR: COSMÉTICOS
REEMBALAR: COSMÉTICOS

EMPRESA: TT Real Própolis Industrial Ltda
ENDEREÇO: Rua XV de Novembro nº 1135
BAIRRO: Cerqueira Lima CEP: 35680258 - ITAÚNA/MG
CNPJ: 24.637.974/0001-49
PROCESSO: 25351.167907/2019-17 AUTORIZ/MS: 4.00875.7
ATIVIDADE/CLASSE
ARMAZENAR: COSMÉTICOS/PERFUMES/PRODUTOS DE HIGIENE
DISTRIBUIR: COSMÉTICOS/PERFUMES/PRODUTOS DE HIGIENE
EXPEDIR: COSMÉTICOS/PERFUMES/PRODUTOS DE HIGIENE

EMPRESA: ABC DISTRIBUIDORA DE MEDICAMENTOS LTDA
ENDEREÇO: RUA MARECHAL DEODORO 177
BAIRRO: CRISTO REI CEP: 85507520 - PATO BRANCO/PR
CNPJ: 12.014.370/0001-67
PROCESSO: 25351.099272/2019-18 AUTORIZ/MS: 4.00831.4
ATIVIDADE/CLASSE
ARMAZENAR: COSMÉTICOS
DISTRIBUIR: COSMÉTICOS
EXPEDIR: COSMÉTICOS

EMPRESA: Ketlyn Fritsch Caldeira Eireli-ME
ENDEREÇO: R. OTELINA ROSA DE JESUS, Nº 50
BAIRRO: SÃO DIOGO CEP: 39803022 - TEÓFILO OTONI/MG
CNPJ: 23.661.405/0001-76
PROCESSO: 25351.774360/2018-20 AUTORIZ/MS: 4.00838.0
ATIVIDADE/CLASSE
ARMAZENAR: COSMÉTICOS
DISTRIBUIR: COSMÉTICOS
EMBALAR: COSMÉTICOS



BAIRRO: Caiçara CEP: 30770160 - BELO HORIZONTE/MG
 CNPJ: 29.650.220/0001-42
 PROCESSO: 25351.110430/2019-06 AUTORIZ/MS: 3.08578.4
 ATIVIDADE/CLASSE
 ARMAZENAR: SANEANTE DOMIS.
 DISTRIBUIR: SANEANTE DOMIS.
 EXPEDIR: SANEANTE DOMIS.

EMPRESA: Sideral Distribuidora de Ferragens e Produto de Limpeza LTDA
 ENDEREÇO: Avenida Brasil, 1837
 BAIRRO: Aparecida CEP: 38400716 - UBERLÂNDIA/MG
 CNPJ: 06.262.655/0001-14
 PROCESSO: 25351.088834/2019-06 AUTORIZ/MS: 3.08544.6
 ATIVIDADE/CLASSE
 ARMAZENAR: SANEANTE DOMIS.
 DISTRIBUIR: SANEANTE DOMIS.
 EXPEDIR: SANEANTE DOMIS.

EMPRESA: C.L.R. COMERCIO DE PRODUTOS DE HIGIENE E LIMPEZA, SANEANTE, GENERO ALIMENTICIO E MEDICO HOSPITALAR EIRELI
 ENDEREÇO: AVENIDA JOAQUIM MANOEL DE CARVALHO, 250
 BAIRRO: VILA QUITO CEP: 79005580 - CAMPO GRANDE/MS
 CNPJ: 18.493.600/0001-02
 PROCESSO: 25351.145307/2019-06 AUTORIZ/MS: 3.08599.7
 ATIVIDADE/CLASSE
 ARMAZENAR: SANEANTE DOMIS.
 DISTRIBUIR: SANEANTE DOMIS.
 EXPEDIR: SANEANTE DOMIS.

EMPRESA: FAMA DISTRIBUIDORA HOSPITALAR EIRELI - ME
 ENDEREÇO: R PROFESSOR JOÃO FELIX, 635 SALA 07
 BAIRRO: LIXEIRA CEP: 78008515 - CUIABÁ/MT
 CNPJ: 03.250.803/0001-92
 PROCESSO: 25351.115319/2019-06 AUTORIZ/MS: 3.08609.1
 ATIVIDADE/CLASSE
 ARMAZENAR: SANEANTE DOMIS.
 DISTRIBUIR: SANEANTE DOMIS.
 EXPEDIR: SANEANTE DOMIS.

EMPRESA: FRANS DENTAL PRODUTOS ODONTOLÓGICOS LTDA - EPP
 ENDEREÇO: Rua Dronsfield, 259, andar 1.
 BAIRRO: Lapa CEP: 05074000 - SÃO PAULO/SP
 CNPJ: 17.493.267/0001-60
 PROCESSO: 25351.118775/2019-08 AUTORIZ/MS: 3.08610.3
 ATIVIDADE/CLASSE
 ARMAZENAR: SANEANTE DOMIS.
 DISTRIBUIR: SANEANTE DOMIS.
 EXPEDIR: SANEANTE DOMIS.

EMPRESA: CUBOMED - COMERCIO ATACADISTA DE PRODUTOS PARA SAUDE EIRELI
 ENDEREÇO: RUA JOANA ANGELICA, 249, 2 ANDAR SALAS 21 E 22
 BAIRRO: BARCELONA CEP: 09551050 - SÃO CAETANO DO SUL/SP
 CNPJ: 32.075.199/0001-03
 PROCESSO: 25351.093392/2019-10 AUTORIZ/MS: 3.08551.0
 ATIVIDADE/CLASSE
 ARMAZENAR: SANEANTE DOMIS.
 DISTRIBUIR: SANEANTE DOMIS.
 EXPEDIR: SANEANTE DOMIS.

EMPRESA: VERIDIANA KONCIKOVSKI 92307370030
 ENDEREÇO: R ALEXANDRE RACOSKI, 175
 BAIRRO: REDENÇÃO CEP: 99705682 - ERECHIM/RS
 CNPJ: 21.684.320/0001-88
 PROCESSO: 25351.240240/2019-12 AUTORIZ/MS: 3.08566.2
 ATIVIDADE/CLASSE
 ARMAZENAR: SANEANTE DOMIS.
 DISTRIBUIR: SANEANTE DOMIS.
 EMBALAR: SANEANTE DOMIS.
 EXPEDIR: SANEANTE DOMIS.
 FABRICAR: SANEANTE DOMIS.
 FRACIONAR: SANEANTE DOMIS.
 REEMBALAR: SANEANTE DOMIS.

EMPRESA: devant care comercial ltda - epp
 ENDEREÇO: RUA MATRIX, 56, LETRA A, SALA 2, CONJ DEVANT
 BAIRRO: MOINHO VELHO CEP: 06714360 - COTIA/SP
 CNPJ: 27.401.513/0001-60
 PROCESSO: 25351.167962/2019-15 AUTORIZ/MS: 3.08585.8
 ATIVIDADE/CLASSE
 ARMAZENAR: SANEANTE DOMIS.
 DISTRIBUIR: SANEANTE DOMIS.
 EXPEDIR: SANEANTE DOMIS.
 IMPORTAR: SANEANTE DOMIS.

EMPRESA: A N Transportadora Ltda
 ENDEREÇO: Rua DI-C
 BAIRRO: Distrito Industrial CEP: 69315208 - BOA VISTA/RR
 CNPJ: 29.295.387/0001-32
 PROCESSO: 25351.220485/2019-15 AUTORIZ/MS: 3.08583.1
 ATIVIDADE/CLASSE
 TRANSPORTAR: SANEANTE DOMIS.

EMPRESA: HIPER ATACADISTA EIRELI
 ENDEREÇO: rRUA SERVULO MARCELINO, 309
 BAIRRO: PLANALTO TREZE DE MAIO CEP: 59633590 - MOSSORÓ/RN
 CNPJ: 07.522.026/0001-49
 PROCESSO: 25351.088816/2019-16 AUTORIZ/MS: 3.08545.0
 ATIVIDADE/CLASSE
 ARMAZENAR: SANEANTE DOMIS.
 DISTRIBUIR: SANEANTE DOMIS.
 EXPEDIR: SANEANTE DOMIS.

EMPRESA: ARMAZEM DISTRIBUIDORA E LOGISTICA LTDA
 ENDEREÇO: SERVIÇÃO HIMMEMBLAU, 90
 BAIRRO: COSTA E SILVA CEP: 82217795 - JOINVILLE/SC
 CNPJ: 07.176.644/0001-84
 PROCESSO: 25351.136009/2019-17 AUTORIZ/MS: 3.08580.0
 ATIVIDADE/CLASSE
 ARMAZENAR: SANEANTE DOMIS.
 DISTRIBUIR: SANEANTE DOMIS.
 EXPEDIR: SANEANTE DOMIS.

EMPRESA: MINASCLEAN COMERCIO E SERVIÇOS PRODUTOS DE HIGIENIZAÇÃO EIRELI
 ENDEREÇO: RUA DOS PICA PAUS 1080
 BAIRRO: NOVA UBERLÂNDIA CEP: 38412246 - UBERLÂNDIA/MG
 CNPJ: 15.166.278/0001-00
 PROCESSO: 25351.135982/2019-19 AUTORIZ/MS: 3.08579.8

ATIVIDADE/CLASSE
 ARMAZENAR: SANEANTE DOMIS.
 DISTRIBUIR: SANEANTE DOMIS.
 EXPEDIR: SANEANTE DOMIS.

EMPRESA: FRANCINE GIANA GUIDO E CIA LTDA
 ENDEREÇO: RUA DALTRO FILHO, 811
 BAIRRO: CENTRO CEP: 99170000 - SERTÃO/RS
 CNPJ: 28.094.497/0001-73
 PROCESSO: 25351.102134/2019-23 AUTORIZ/MS: 3.08567.6
 ATIVIDADE/CLASSE
 ARMAZENAR: SANEANTE DOMIS.
 DISTRIBUIR: SANEANTE DOMIS.
 EXPEDIR: SANEANTE DOMIS.

EMPRESA: CIRURGICA MONTEBELLO LTDA
 ENDEREÇO: RUA COSMORAMA, 710
 BAIRRO: BOA VIAGEM CEP: 51030640 - RECIFE/PE
 CNPJ: 08.674.752/0001-40
 PROCESSO: 25351.141628/2019-23 AUTORIZ/MS: 3.08588.9
 ATIVIDADE/CLASSE
 ARMAZENAR: SANEANTE DOMIS.
 DISTRIBUIR: SANEANTE DOMIS.
 EXPEDIR: SANEANTE DOMIS.

EMPRESA: PRECIOSA DISTRIBUIDORA DE MEDICAMENTOS E PRODUTOS HOSPITALARES LTDA
 ENDEREÇO: AV PERIMETRAL PRUDENTE DE MORAIS, 74
 BAIRRO: VILA ITAMARATI CEP: 25070234 - DUQUE DE CAXIAS/RJ
 CNPJ: 08.084.215/0001-40
 PROCESSO: 25351.169638/2019-23 AUTORIZ/MS: 3.08606.1
 ATIVIDADE/CLASSE
 ARMAZENAR: SANEANTE DOMIS.
 DISTRIBUIR: SANEANTE DOMIS.
 EXPEDIR: SANEANTE DOMIS.

EMPRESA: INJEMED DISTRIBUIDORA HOSPITALAR LTDA
 ENDEREÇO: RUA DOUTOR GUSTAVO PINTO, 341
 BAIRRO: JARDIM SÃO PAULO CEP: 50781735 - RECIFE/PE
 CNPJ: 28.145.496/0001-00
 PROCESSO: 25351.141635/2019-25 AUTORIZ/MS: 3.08593.5
 ATIVIDADE/CLASSE
 ARMAZENAR: SANEANTE DOMIS.
 DISTRIBUIR: SANEANTE DOMIS.
 EXPEDIR: SANEANTE DOMIS.

EMPRESA: LIFE MED PRODUTOS MEDICOS HOSPITALARES EIRELI ME
 ENDEREÇO: RUA A, RESIDENCIAL VIDA NOVA SANTA MARIA, 1186
 BAIRRO: SANTA MARIA CEP: 49044000 - ARACAJU/SE
 CNPJ: 09.224.765/0001-80
 PROCESSO: 25351.133373/2019-25 AUTORIZ/MS: 3.08576.7
 ATIVIDADE/CLASSE
 ARMAZENAR: SANEANTE DOMIS.
 DISTRIBUIR: SANEANTE DOMIS.
 EXPEDIR: SANEANTE DOMIS.

EMPRESA: RIOS GUIMARAES MEDICAMENTOS LTDA - ME
 ENDEREÇO: R BRAZ DO AMARAL, Nº 97, ANDAR 2
 BAIRRO: CENTRO CEP: 48890000 - VALENTE/BA
 CNPJ: 27.498.529/0001-33
 PROCESSO: 25351.085755/2019-35 AUTORIZ/MS: 3.08543.2
 ATIVIDADE/CLASSE
 ARMAZENAR: SANEANTE DOMIS.
 DISTRIBUIR: SANEANTE DOMIS.
 EXPEDIR: SANEANTE DOMIS.

EMPRESA: SO SAUDE PRODUTOS HOSPITALAR EIRELI
 ENDEREÇO: AV VINTE DE JANEIRO, 499
 BAIRRO: BOA VIAGEM CEP: 51130120 - RECIFE/PE
 CNPJ: 29.775.313/0001-01
 PROCESSO: 25351.141633/2019-36 AUTORIZ/MS: 3.08592.1
 ATIVIDADE/CLASSE
 ARMAZENAR: SANEANTE DOMIS.
 DISTRIBUIR: SANEANTE DOMIS.
 EXPEDIR: SANEANTE DOMIS.

EMPRESA: LOGDI SUL TRANSPORTES E SERVICOS LTDA
 ENDEREÇO: Rua francisco sbrissia, nº: 50
 BAIRRO: centro CEP: 83420000 - QUATRO BARRAS/PR
 CNPJ: 28.414.240/0001-51
 PROCESSO: 25351.173715/2019-40 AUTORIZ/MS: 3.08569.3
 ATIVIDADE/CLASSE
 TRANSPORTAR: SANEANTE DOMIS.

EMPRESA: HL COMÉRCIO DE ARTIGOS MÉDICOS E ORTOPÉDICOS LTDA
 ENDEREÇO: RUA YUCATA N. 15
 BAIRRO: ALVORADA CEP: 69042222 - MANAUS/AM
 CNPJ: 21.878.578/0001-15
 PROCESSO: 25351.170023/2019-40 AUTORIZ/MS: 3.08602.6
 ATIVIDADE/CLASSE
 ARMAZENAR: SANEANTE DOMIS.
 DISTRIBUIR: SANEANTE DOMIS.
 EXPEDIR: SANEANTE DOMIS.

EMPRESA: A & T INDÚSTRIA E COMÉRCIO DE SANEANTES LTDA - EPP
 ENDEREÇO: AV. DOUTOR DURVAL DE GÓES MONTEIRO, 6473
 BAIRRO: PETRÓPOLIS CEP: 57062280 - MACEIÓ/AL
 CNPJ: 19.508.003/0001-69
 PROCESSO: 25351.205519/2019-41 AUTORIZ/MS: 3.08559.9
 ATIVIDADE/CLASSE
 ARMAZENAR: SANEANTE DOMIS.
 DISTRIBUIR: SANEANTE DOMIS.
 EMBALAR: SANEANTE DOMIS.
 EXPEDIR: SANEANTE DOMIS.
 FABRICAR: SANEANTE DOMIS.
 FRACIONAR: SANEANTE DOMIS.
 REEMBALAR: SANEANTE DOMIS.

EMPRESA: WALTRICK QUIMICA SUL LTDA
 ENDEREÇO: BR101, KM 396,5
 BAIRRO: ESPIGAO DA TOCA CEP: 88915000 - MARACAJÁ/SC
 CNPJ: 02.732.930/0001-65
 PROCESSO: 25351.208710/2019-45 AUTORIZ/MS: 3.08561.4
 ATIVIDADE/CLASSE
 ARMAZENAR: SANEANTE DOMIS.
 DISTRIBUIR: SANEANTE DOMIS.
 EMBALAR: SANEANTE DOMIS.



Consultas / Funcionamento de Empresa Nacional / Resultado / Detalhamento

Dados da Empresa Nacional

Razão Social

CIRURGICA MONTEBELLO LTDA

CNPJ

08.674.752/0001-40

Endereço Completo

RUA COSMORAMA, 710 - BOA VIAGEM CEP: 51.030-640 - RECIFE/PE

Telefone

(81) 3035-9050

Responsável Técnico

ALESSANDRA VILA NOVA MORAIS DE SOUZA

Responsável Legal

MIRELA DA FONTE OLIVEIRA

Dados do Cadastro

Cadastro Nº

1.11.716-7

Data do Cadastro

22/09/2014

Situação

Ativa

Nº do Processo

25351.529654/2014-12

Cadastro

1 - Medicamento

Atividades / Classes**Armazenar**

- Medicamento

Distribuir

- Medicamento

Expedir

- Medicamento

Transportar

- Medicamento

Certificado de Boas Práticas de Fabricação - CBPF (Vigente)

Empresa Solicitante	Linhas de Certificação Vigentes	Data de Publicação	Vencimento do Certificado
---------------------	---------------------------------	--------------------	---------------------------

Nenhum registro encontrado

Certificado de Boas Práticas de Distribuição e Armazenagem - CBPDA (Vigente)

Empresa Solicitante	Linhas de Certificação Vigentes	Data de Publicação	Vencimento do Certificado
CIRURGICA MONTEBELLO LTDA	Medicamentos	15/03/2021	15/03/2023

Voltar

Consultas / Funcionamento de Empresa Nacional / Resultado / Detalhamento

Dados da Empresa Nacional

Razão Social

CIRURGICA MONTEBELLO LTDA

CNPJ

08.674.752/0001-40

Endereço Completo

RUA COSMORAMA, 710 - BOA VIAGEM CEP: 51.030-640 - RECIFE/PE

Telefone

(81) 3035-9050

Responsável Técnico

ALESSANDRA VILA NOVA MORAIS DE SOUZA

Responsável Legal

MIRELA DA FONTE OLIVEIRA

Dados do Cadastro

Cadastro Nº

1.11.166-7

Data do Cadastro

25/08/2014

Situação

Ativa

Nº do Processo

25351.454002/2014-09

Cadastro

1 - Medicamento **Especial**

Atividades / Classes
Armazenar

- Medicamento

Distribuir

- Medicamento

Expedir

- Medicamento

Transportar

- Medicamento

Certificado de Boas Práticas de Fabricação - CBPF (Vigente)

Empresa Solicitante	Linhas de Certificação Vigentes	Data de Publicação	Vencimento do Certificado

Nenhum registro encontrado

Certificado de Boas Práticas de Distribuição e Armazenagem - CBPDA (Vigente)

Empresa Solicitante	Linhas de Certificação Vigentes	Data de Publicação	Vencimento do Certificado
CIRURGICA MONTEBELLO LTDA	Medicamentos	15/03/2021	15/03/2023

Voltar

Consultas / Funcionamento de Empresa Nacional / Resultado / Detalhamento

Dados da Empresa Nacional

Razão Social

CIRURGICA MONTEBELLO LTDA

CNPJ

08.674.752/0001-40

Endereço Completo

RUA COSMORAMA, 710 - BOA VIAGEM CEP: 51.030-640 - RECIFE/PE

Telefone

(81) 3035-9050

Responsável Técnico

ALESSANDRA VILA NOVA MORAIS DE SOUZA

Responsável Legal

MIRELA DA FONTE OLIVEIRA

Dados do Cadastro

Cadastro Nº

8.04.127-1 (U3H728MWL80M)

Data do Cadastro

31/12/2007

Situação

Ativa

Nº do Processo

25351.510622/2007-77

Cadastro

8 - Produtos para Saúde (Correlatos)

Atividades / Classes**Armazenar**

- Correlato

Distribuir

- Correlato

Expedir

- Correlato

Transportar

- Correlato

Certificado de Boas Práticas de Fabricação - CBPF (Vigente)

Empresa Solicitante	Linhas de Certificação Vigentes	Data de Publicação	Vencimento do Certificado
---------------------	---------------------------------	--------------------	---------------------------

Nenhum registro encontrado

Certificado de Boas Práticas de Distribuição e Armazenagem - CBPDA (Vigente)

Empresa Solicitante	Linhas de Certificação Vigentes	Data de Publicação	Vencimento do Certificado
CIRURGICA MONTEBELLO LTDA	Medicamentos	15/03/2021	15/03/2023

Voltar

Consultas / Funcionamento de Empresa Nacional / Resultado / Detalhamento

Dados da Empresa Nacional

Razão Social

CIRURGICA MONTEBELLO LTDA

CNPJ

08.674.752/0001-40

Endereço Completo

RUA COSMORAMA, 710 - BOA VIAGEM CEP: 51.030-640 - RECIFE/PE

Telefone

(81) 3035-9050

Responsável Técnico

ALESSANDRA VILA NOVA MORAIS DE SOUZA

Responsável Legal

MIRELA DA FONTE OLIVEIRA

Dados do Cadastro

Cadastro Nº

2.07.584-0

Data do Cadastro

01/09/2014

Situação

Ativa

Nº do Processo

25351.487055/2014-41

Cadastro

2 - Cosmético

Atividades / Classes**Armazenar**

- Cosméticos
- Perfumes
- Prod. de Higiene

Distribuir

- Cosméticos
- Perfumes
- Prod. de Higiene

Expedir

- Perfumes
- Cosméticos
- Prod. de Higiene

Transportar

- Perfumes

- Cosméticos
- Prod. de Higiene

Certificado de Boas Práticas de Fabricação - CBPF (Vigente)

Empresa Solicitante	Linhas de Certificação Vigentes	Data de Publicação	Vencimento do Certificado
Nenhum registro encontrado			

Certificado de Boas Práticas de Distribuição e Armazenagem - CBPDA (Vigente)

Empresa Solicitante	Linhas de Certificação Vigentes	Data de Publicação	Vencimento do Certificado
CIRURGICA MONTEBELLO LTDA	Medicamentos	15/03/2021	15/03/2023

[Voltar](#)

Consultas / Funcionamento de Empresa Nacional / Resultado / Detalhamento

Dados da Empresa Nacional

Razão Social

CIRURGICA MONTEBELLO LTDA

CNPJ

08.674.752/0001-40

Endereço Completo

RUA COSMORAMA, 710 - BOA VIAGEM CEP: 51.030-640 - RECIFE/PE

Telefone

(81) 3035-9050

Responsável Técnico

ALESSANDRA VILA NOVA MORAIS DE SOUZA

Responsável Legal

MIRELA DA FONTE OLIVEIRA

Dados do Cadastro

Cadastro Nº

3.08.588-9

Data do Cadastro

27/05/2019

Situação

Ativa

Nº do Processo

25351.141628/2019-23

Cadastro

3 - Saneantes

Atividades / Classes**Armazenar**

- Saneante Domis.

Distribuir

- Saneante Domis.

Expedir

- Saneante Domis.

Transportar

- Saneante Domis.

Certificado de Boas Práticas de Fabricação - CBPF (Vigente)

Empresa Solicitante	Linhas de Certificação Vigentes	Data de Publicação	Vencimento do Certificado
---------------------	---------------------------------	--------------------	---------------------------

Nenhum registro encontrado

Certificado de Boas Práticas de Distribuição e Armazenagem - CBPDA (Vigente)

Empresa Solicitante	Linhas de Certificação Vigentes	Data de Publicação	Vencimento do Certificado
CIRURGICA MONTEBELLO LTDA	Medicamentos	15/03/2021	15/03/2023

Voltar

TERMO DE ABERTURA



http://assinador.pscs.com.br/assinadorweb/autenticacao?chave1=I3qMyL-T55xD63sVWbqAAcchave2=bivYHKoTZxwAGcK14Fdlw
 ASSINADO DIGITALMENTE POR: 38883686420-REYNALDO MENDES DA CUNHA|68548583487-MIRELA DA FONTE OLIVEIRA

Contém este BALANÇO PATRIMONIAL E DEMONSTRAÇÃO DO RESULTADO DO EXERCÍCIO número 14 (quatorze), 00020 (vinte) Folhas numeradas eletronicamente do número 00001 ao número 00020 e se destina a escrituração dos lançamentos das operações próprias do estabelecimento do contribuinte abaixo identificado:

Razão social: CIRURGICA MONTEBELLO LTDA
 Endereço: RUA COSMORAMA, 710
 Complemento:
 Bairro: BOA VIAGEM
 Cidade / UF / CEP: Recife / PE / 51030-640
 Registro junta: 26201601348 em 12/02/2007
 Inscrição estadual: 0352739-50
 CNPJ: 08.674.752/0001-40
 Inscrição municipal: 5229316
 Data da constituição: 12/02/2007
 Data de encerramento do exercício social: 31/12/2020

Recife / PE, 01 de Janeiro de 2020

DECLARAÇÃO

- a) Sob as penas da lei, declaramos que as informações aqui contidas são verdadeiras e nos responsabilizamos por todas elas.
 b) As informações foram extraídas da Escrituração Contábil Digital – SPED, do Livro nº 14 registrado sob o nº do HASH BA.0C.C5.2B.98.26.4E.84.0C.11.2F.8A.77.1B.2B.E2.9E.74.B1.6B em 11/03/2021 pela Receita Federal do Brasil vinculado a Junta Comercial do Estado de PE.
 c) A Sociedade não possui Conselho Fiscal instalado.
 d) A Sociedade não possui Auditoria Independente.

Assinado de forma digital
 por REYNALDO MENDES DA CUNHA:38883686420
 Dados: 2021.03.11 11:40:10 -03'00'
 6D272AE64DD308E9

Assinado de forma digital
 por MIRELA DA FONTE OLIVEIRA:68548583487
 Dados: 2021.03.11 11:48:55 -03'00'
 5593C0984957534A

REYNALDO MENDES DA CUNHA
 CONTADOR
 CPF: 388.836.864-20
 CRC: PE01569708
 RG: 2.387.779 SSP/PE

MIRELA DA FONTE OLIVEIRA
 Administrador
 CPF: 685.485.834-87
 RG: 3.399.198 SDS/PE

15/03/2021



Certifico o Registro em 15/03/2021
 Arquivamento 20219486336 de 15/03/2021 Protocolo 219486336 de 12/03/2021 NIRE 26201601348
 Nome da empresa CIRURGICA MONTEBELLO LTDA
 Este documento pode ser verificado em <http://redesim.jucepe.pe.gov.br/autenticacaodocumentos/autenticacao.aspx>
 Chancela 80604607611843

CIRURGICA MONTEBELLO LTDA
CNPJ : 08.874.753/0001-40 NIRE : 26201601348 de 12/03/2021
LEI: 0302730-00
Balanco Patrimonial em 31/03/2020 e 31/12/2020

Folha: 2

Código	Classificação	Nome	2020	2019
10	1	ATIVO	20.581.891,87	18.088.618,82
17	1.1	ATIVO CIRCULANTE	20.581.891,87	14.088.794,82
30	1.1.01	DISPONIBILIDADES (1)	2.378.239,09	807.849,72
40	1.1.01.01	caixa	119.199,01	81.888,89
50	1.1.01.01.0001	Caixa	119.199,01	81.888,89
60	1.1.01.02	BANCOS COM MOVIMENTO	82.721,48	789,29
0701	1.1.01.02.0001	Caixa Econômica Federal SA	47.829,02	287,29
0400	1.1.01.02.0005	Bradesco SA	1,00	1,00
0401	1.1.01.02.0005	Bradesco SA	80,00	19,00
20017	1.1.01.02.0014	Caixa Econômica Federal 2015	62,00	289,00
20021	1.1.01.02.0014	Banco do Brasil s/a 20040-0	10.000,41	0,00
100	1.1.01.03	APLICAÇÕES DE LIQUIDEZ IMEDIATA - IAF	2.007.999,09	479.047,81
77	1.1.01.03.0001	Aplic. Banco do Brasil	1.715.000,00	171.501,00
2002	1.1.01.03.0003	Aplic. Banco Bradesco	3.992,79	1.613,87
04	1.1.01.03.0004	Aplic. Banco Itaú S/a	29.721,48	7.723,89
0410	1.1.01.03.0005	Aplic. Banco do Nordeste	78.989,01	10.189,01
04100	1.1.01.03.0005	Aplic. Banco Nordeste	47.888,00	0,00
0411	1.1.01.03.0005	Aplic. Banco Santander Citibank	9.299,00	0,00
20040	1.1.01.03.0012	Aplic. Banco do Nordeste s/a 20041-1	283,27	289,01
21007	1.1.01.03.0023	Aplic. Banco do Brasil - BB (BARR)	3.400,00	3.044,71
01070	1.1.01.03.0028	Aplic. Banco do Nordeste s/a 24701-5	99.899,00	99.819,84
01080	1.1.01.03.0029	Aplic. Banco do Nordeste s/a 24801-0	85.170,00	85.029,84
01091	1.1.01.03.0030	Aplic. Banco do Nordeste s/a 24720-7	102.734,18	102.617,89
21000	1.1.01.03.0031	Aplic. Banco do Nordeste s/a 20003-2	18.300,00	18.119,89
21004	1.1.01.03.0035	Aplic. Banco do Nordeste s/a 20040-0	48.847,70	48.034,89
01010	1.1.01.03.0038	Aplic. Banco do Nordeste s/a 20001-0	88.841,70	88.189,89
130	1.1.02	DEBITOS RELACIONADOS A CURTO PRAZO (2)	17.620.899,84	14.079.242,00
140	1.1.02.01	DEBITOS NACIONAIS	7.068.891,00	6.264.819,00
0400	1.1.02.01.0001	Dividas Diversas	7.068.891,00	6.264.819,00
210	1.1.02.02	TÍTULOS A RECEBER	88.189,89	88.119,89
0400	1.1.02.02.0001	Títulos de Capitalização	88.189,89	88.119,89
240	1.1.02.03	ADIANTAMENTOS	619.809,00	64.047,00
1000	1.1.02.03.0001	Adiantamento a Fornecedores	607.892,00	64.047,00
0000	1.1.02.03.0002	Adiantamento a Fornecedor - Imobilizado	88.774,48	0,00
020	1.1.02.04	RECEBÍVEIS E CONTRAPRESTAÇÃO A COMPENSAÇÃO/RECEBÍVEIS	212.809,87	88.829,89
200	1.1.02.04.0001	ICMS a Recuperar (3)	208.001,02	87.892,33
217	1.1.02.04.0002	IRRF a Recuperar	400,00	400,00
2040	1.1.02.04.0007	ICMS a Recuperar	277,84	277,84
10000	1.1.02.04.0010	Impostos a Recuperar	1.189,00	0,00
1217	1.1.02.04.0014	IRRF s/Aplic. Financeira	1.052,83	1.052,83
400	1.1.02.05	ESTOQUES (4)	8.411.702,00	8.807.833,79
500	1.1.02.05.0001	Estoque de Mercadorias Para Revenda	8.411.702,00	8.807.833,79

DECLARAÇÃO

a) Não se trata de lei, declarando que as informações aqui contidas são verdadeiras e são responsabilizadas por todos nós.
 b) As informações foram extraídas da Escrituração Contábil Digital - ECD, de Livro nº 14 registrado sob o nº do HABIL
 BA 00.01.08.08.00.40.00.11.01.00.77.00.00.02.00.74.01.00 em 11/03/2021 para Receita Federal do Brasil vinculada a Junta
 Comercial do Estado de PE.
 c) A sociedade não possui Conselho Fiscal instalado.
 d) A sociedade não possui Auditoria Independente.

RECIFE, 11 de Março de 2021

Assinado de forma digital
 por REYNALDO MENDES DA SILVA 0808080400
 Data: 2021.03.11 11:40:50 -0300
 800F0A0E00000000

Assinado de forma digital
 por MIRELA DA FONTE OLIVEIRA 0804080400
 Data: 2021.03.11 11:40:50 -0300
 0000000000000000

REYNALDO MENDES DA SILVA
CONTADOR
CPF: 388.808.804-30
ORÇ: PE01560700
RG: 3.387.779 SSP/PE

MIRELA DA FONTE OLIVEIRA
Administrador
CPF: 880.480.804-87
RG: 5.009.198 SUSEPE

15/03/2021



Certifico o Registro em 15/03/2021
 Arquivamento 20219486336 de 15/03/2021 Protocolo 219486336 de 12/03/2021 NIRE 26201601348
 Nome da empresa CIRURGICA MONTEBELLO LTDA
 Este documento pode ser verificado em <http://redesim.jucepe.pe.gov.br/autenticacaodocumentos/autenticacao.aspx>
 Chancela 80604607611843

CIRURGICA MONTEBELLO LTDA
CNPJ : 08.874.753/0001-40 NIRE : 26201601348 de 12/03/2021
LEI: 0382738-80
Balanco Patrimonial em 01/01/2020 a 31/12/2020

Página: 2

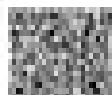

Código	Classificação	Nome	2020	2019
000	1.1	ATIVO NÃO CIRCULANTE	1.836.803,04	1.481.878,00
001	1.1.01	ATIVO REALIZAVEL A LONGO PRAZO	744.189,00	479.099,87
0700	1.1.01.05	PARTICIPACAO EM SOCIEDADES	744.189,00	479.099,87
074	1.1.01.05.0001	Controlado	244.883,00	40.049,00
004	1.1.01.05.0002	Controlado	499.306,00	439.050,87
077	1.1.02	IMOBILIZADO (S)	1.092.614,04	999.088,00
005	1.1.02.01	TERREO E CONSTRUOES EM LANC	6.079.884,00	1.815.871,01
006	1.1.02.01.0002	Terreno e Construções	18.162,01	18.162,01
400	1.1.02.01.0004	Veículos	1.008.853,71	1.043.113,00
0000	1.1.02.01.0000	Computadores e Periféricos	145.449,00	52.478,00
07001	1.1.02.02	(-) IMPREBILIZACAO ACUMULADA	(287.028,00)	(289.871,12)
074	1.1.02.02.0002	(-) Móveis e Utensílios - Depreciação	(17.818,81)	(18.888,71)
004	1.1.02.02.0004	(-) Veículos - Depreciação	(289.482,30)	(289.229,69)
0002	1.1.02.02.0000	(-) Computadores Periféricos - Depreciação	(22.726,89)	(28.644,71)
0000	1.1.03	ATIVO INTANGIVEL	9.888,00	10.000,00
0000	1.1.03.01	TERREO DE INSTALACAO INTANGIVEL	10.000,00	10.000,00
0000	1.1.03.01.0000	Softwares ou Programas de Computador	(2.000,00)	(2.000,00)
1000	1.1.03.02	AMORTIZACAO ACUMULADA	(2.000,00)	(400,00)
4000	1.1.03.02.0000	(-) Softwares - Amortização	(2.000,00)	(400,00)

DECLARACAO

- a) São as partes de si, declarando que as informações aqui contidas são verdadeiras e sua responsabilidade por todas elas.
b) As informações foram extraídas da Escrituração Contábil Digital - SPED, de Livro nº 14 registrada sob o nº do HABILITACAO (0) 05 08 98 (0) 48 (0) 11 (0) 04 77 (0) 28 (0) 82 (0) 74 (0) 18 (0) em 11/03/2021 para Receita Federal do Brasil vinculada a Junta Comercial do Estado de PE.
c) A sociedade não possui Conselho Fiscal instalado.
d) A sociedade não possui Auditoria Independente.

RECIFE, 11 de Março de 2021

Assinado de forma digital
por REYNALDO MENDES DA OLIVEIRA 3884088430
Data: 2021.03.11 11:49:02 -0200
e0c7f4a0e0c0e0e0

Assinado de forma digital
por MIRELA DA FONTE OLIVEIRA 884880487
Data: 2021.03.11 11:49:02 -0200
8848804870e0e0

REYNALDO MENDES DA OLIVEIRA
CONTADOR
CPF: 388.408.843-00
CNPJ: PE01560708
RG: 2.387.779 SSP/PE

MIRELA DA FONTE OLIVEIRA
Administrador
CPF: 884.880.487-77
RG: 8.089.198 SSP/PE

15/03/2021



Certifico o Registro em 15/03/2021
Arquivamento 20219486336 de 15/03/2021 Protocolo 219486336 de 12/03/2021 NIRE 26201601348
Nome da empresa CIRURGICA MONTEBELLO LTDA
Este documento pode ser verificado em <http://redesim.jucepe.pe.gov.br/autenticacaodocumentos/autenticacao.aspx>
Chancela 80604607611843

CIRURGICA MONTEBELLO LTDA

CNPJ : 08.074.732/0001-40 NIRE : 26201601348 de 12/03/2007
 I.E.: 8382738-00

Balanco Patrimonial em 31/01/2020 a 31/12/2020

Folha: 7

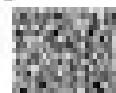

Código	Classificação	Nome	2020	2019
007	3.1.01.01.000100	DIVERSA DISTRIBUIDORA DE VEICULOS E PEÇAS	38.881,78	108.037,79
007	3.1.01.01.000100	VEICULO VANS FOLAS E ACESSÓRIOS AUTOMOTIVOS LTDA	1.807,25	0,00
007	3.1.01.01.000100	ZYGLIS SANEIT FARMACEUTICA LTDA	29.870,00	88.888,18
007	3.1.01.01.000201	ELVIEITPE LABS QUIMICA Saneit FARMACEUTICA LTDA	52.820,00	0,00
007	3.1.01.01.000300	PROCOSEMS VEIC-COMERCIAIS FERRARIACAO LTDA	0,00	1.087,30
007	3.1.01.01.000300	LABASE IMPORTAÇÃO E COMERCIO LTDA ME	77.809,04	23.700,00
007	3.1.01.01.000300	SAN FARMACEUTICA DO BRASIL LTDA	0,00	24.200,00
007	3.1.01.01.000300	LABORATORIO FARMACEUTICO VITARIO LTDA	2.000,00	67.000,00
007	3.1.01.01.000379	SCANSOURCE BRASIL DIST DE TEO LTDA	0,00	10.120,00
007	3.1.01.01.000407	BRANCO DA IMPLEME PARTICIPACOES	0,00	10.000,00
007	3.1.01.01.000700	AUTIMANENTE SISTEMAS DE AUTIMANENTE LTDA	0,00	1.877,00
007	3.1.01.01.000700	VANPEL MAX DE EQUIPAMENTOS E SUPOR	1.807,00	18.127,00
007	3.1.01.01.000800	SERVIDO COMERCIAL LTDA	0,00	0,00
007	3.1.01.01.004407	FARMACY FARMACEUTICA LTDA	47.330,00	27.700,34
007	3.1.01.01.004500	NO BRASIL TRONCO ARBOL BRASIL	548.480,00	685.700,00
007	3.1.01.01.004500	PRONTO SERVIÇOS DE HEMODIÁLISE LTDA	0,00	8.000,00
007	3.1.01.01.004500	TECLOGIA DE HEMODIÁLISE LTDA	0,00	20.000,00
007	3.1.01.01.005177	C M HOSPITALAR S.A. BRFO	8.000,00	0,00
007	3.1.01.01.005379	KOLPLAST OI LTDA	18.972,07	0,00
007	3.1.01.01.005700	VIGOR SANE E COMERCIO DE PRODUTOS DE PAPEL E	0,00	587,00
007	3.1.01.01.005918	QUIMED MATERIAL INDUST LTDA	21.000,00	0,00
007	3.1.01.01.006118	SUPREMA PAPEIS INDUSTRIA E COMERCIO DE PRODUTOS	18.334,00	0,00
007	3.1.01.01.006379	VOLTAERRA DIST DE PRODUTOS HOSPITALARES E	0,00	0,00
007	3.1.01.01.006500	FARMEX S.A.	0,00	18.000,00
007	3.1.01.01.007000	GRATIA DISTRIBUIDORA DE MEDICAMENTOS	0,00	18.120,00
007	3.1.01.01.008100	HORDICA DISTRIBUIDORA HOSPITALAR LTDA	7.440,00	0,00
007	3.1.01.01.008200	FARMAX STAR COMERCIO DE MEDICAMENTOS LTDA	0,00	8.000,00
007	3.1.01.01.008200	INDUSTRIA SERRA MAR LTDA	1.108.850,00	170.700,00
007	3.1.01.01.008100	SA SANE DISTRIBUIDORA DE MEDICAMENTOS LTDA	0,00	20.000,00
007	3.1.01.01.009077	ANPOLIS IND E COM PROD HOSPIT SUPLEME	202.070,00	0,00
007	3.1.01.01.010018	AMERICAN MEDICAL INDUSTRIA TEXTIL LTDA	107.000,00	0,00
007	3.1.01.01.010400	EUROPE EMBALAGENS LTDA SPP	64.400,18	0,00
007	3.1.01.01.010507	ORAL ARTESAN PARA LABORATORIOS LTDA	8.000,00	0,00
007	3.1.01.01.010507	FAB PRODUTOS QUIMICAVENIS SPP	7.207,00	0,00
007	3.1.01.01.011404	ESTAO ARTESANOS DE MADEIRA LTDA	3.130,74	0,00
007	3.1.01.01.011500	ELFA MEDICAMENTOS S.A.	118.000,00	0,00
007	3.1.01.01.012000	EUROPE SANE COM SUP SUP DISTRIBUIDORA LTDA	48.000,00	0,00
007	3.1.01.01.012000	MEDICAL INDUSTRIA E COMERCIO LTDA	3.000,00	0,00

DECLARAÇÃO

- a) Não as penas de lei, declaramos que as informações aqui prestadas são verdadeiras e nos responsabilizamos por todas elas.
 b) As informações foram extraídas de Escriturações Contábil Digital - SCD, do Livro nº 14 registrado sob o nº do CNPJ 08.074.732/0001-40 de 02/11/2019, 02/11/2020, 02/11/2021, 02/11/2022, 02/11/2023 em 11/03/2021 pela Receita Federal do Brasil vinculada à Junta Comercial do Estado de PE.
 c) A Sociedade não possui Conselho Fiscal instalado.
 d) A Sociedade não possui Auditor Independente.

RECIFE, 11 de Março de 2021

Assinado de forma digital
 por REYNALDO MENDES DA CUNHA
 Data: 2021.03.11 11:40:50 -0500
 80704044000009

Assinado de forma digital
 por MIRELA DA FONTE OLIVEIRA
 Data: 2021.03.11 11:40:50 -0500
 0000000000000000

REYNALDO MENDES DA CUNHA
 CONTADOR
 CPF: 088.836.804-20
 CRC: PE01889708
 RG: 3.387.779 SSP/PE

MIRELA DA FONTE OLIVEIRA
 Administradora
 CPF: 088.485.804-87
 RG: 3.398.188 SSP/PE

15/03/2021



Certifico o Registro em 15/03/2021
 Arquivamento 20219486336 de 15/03/2021 Protocolo 219486336 de 12/03/2021 NIRE 26201601348
 Nome da empresa CIRURGICA MONTEBELLO LTDA
 Este documento pode ser verificado em <http://redesim.jucepe.pe.gov.br/autenticacaodocumentos/autenticacao.aspx>
 Chancela 80604607611843

CIRURGICA MONTEBELLO LTDA
 CNPJ : 08.874.732/0001-40 NIRE : 26201601348 de 12/03/2007
 I.E.: 8382738-88
Balanco Patrimonial em 31/01/2020 a 31/12/2020

Folha: 7

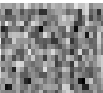

Código	Classificação	Nome	2020	2019
1000	2.1.00	EMPRESTIMOS E FINANCIAMENTOS	0,00	274.489,00
1000	2.1.00.01	EMPRESTIMOS E FINANCIAMENTOS BANCARIOS	0,00	274.489,00
0775	2.1.00.01.0001	Conta Corrente Banc. Brasil	0,00	270.000,00
0790	2.1.00.01.0008	Conta Corrente Banc. Santander	0,00	3.789,00
31280	2.1.00.01.0040	Cartão de Crédito - Banco do Brasil	0,00	30.717,07
1001	2.1.00	OPERACOES TRABALHISTAS	27.040,00	40.040,00
1070	2.1.00.01	FUNDO DE PAGAMENTO DE EMPREGADOS	0,00	0,00
020	2.1.00.01.0006	Contribuição Previdenciária	0,00	2.012,00
1370	2.1.00.00	ENCARGOS SOCIAIS A PAGAR	27.040,00	40.071,07
010	2.1.00.00.0001	INSS a Pagar	20.804,00	31.000,00
040	2.1.00.00.0002	INFTS a Pagar	6.170,00	8.000,00
1005	2.1.00	OPERACOES TRIBUTARIAS	0.001.000,00	2.000.000,00
1470	2.1.00.01	IMPÓSTOS RETIDOS A RECOLHER	370,01	1.012,00
750	2.1.00.01.0004	INSS a Recolher - sistema a pro-látere	370,01	1.012,00
1006	2.1.00.00	IMPÓSTOS E CONTRIBUICOES NACIONAIS (7)	1.047.000,00	1.400.000,00
700	2.1.00.00.0001	IRPJ a Pagar	0,00	0,00
701	2.1.00.00.0003	Contribuição Social a Pagar	307.343,46	607.100,00
1008	2.1.00.00	IMPÓSTOS E CONTRIBUICOES ESTADUAIS (8)	101.000,00	21.000,00
777	2.1.00.00.0000	ICMS a Pagar	107.000,00	10.000,00
770	2.1.00.00.0000	IRIS a Pagar	0,00	0,00
27000	2.1.00.00	OUTROS IMPÓSTOS A PAGAR	2.012.700,10	0,00
130	2.1.00.00.0001	ICMS a recolher - Sistem. p/Estados	40.000,00	40.000,00
090	2.1.00.00.0000	ICMS Creditado/Debitado de Mesas/Outros (9)	240.007,07	0,00
0075	2.1.00.00.0000	IRPJ - Parcelamento	1.000.000,00	0,00
0081	2.1.00.00.0000	CSLL - Parcelamento	700.000,00	0,00
090	2.1.00.00.0011	ICMS Creditado/Debitado Alíquotas	700,07	0,00
00170	2.1.00.00.0010	ICMS PIS/COFINS ESPECIAL 040-4	407,00	407,00
27000	2.1.00	OPERACOES	0.000.177,01	2.110.000,00
27001	2.1.00.01	OPERACOES E LUCROS DISTRIBUICAO	0.000.177,01	2.110.000,00
0010	2.1.00.01.0001	Lucros Distribuidos a Pagar	2.000.177,01	2.110.000,00
1700	2.2	PARAVO NÃO OPERANTE	0.000.000,00	0.000.000,00
1700	2.2.01	EMPRESTIMOS E FINANCIAMENTOS (10)	0.000.000,00	0.000.000,00
1701	2.2.01.01	EMPRESTIMOS E FINANCIAMENTOS BANCARIOS	4.000.000,00	2.000.000,00
3400	2.2.01.01.0001	Emprestimo Bancario LP - Banco do Brasil SA	0.000.000,00	0,00
3700	2.2.01.01.0000	Emprestimo Bancario LP - Caixa Economica Federal SA	10.000,00	0,00
210	2.2.01.01.0000	Emprestimo Bancario LP - Itaú Santander	0,00	0,00
2000	2.2.01.01.0000	Emprestimo Bancario LP - ITAU	0,00	0,00
30044	2.2.01.01.0010	Emprestimo Bancario - Bco Montebello	1.000.000,00	1.000.000,00

DECLARAÇÃO

- a) São as partes de lei, declarando que as informações aqui prestadas são verdadeiras e sua responsabilidades por todos eles.
 b) As informações foram extraídas de Escrituração Contábil Digital - ECD, de Livro nº 14 registrado em 07 de 10/2019 SA OC: 00.00.00.00.00.00 OC: 11.00.00.00.00.00 em 11/03/2021 para Receita Federal do Brasil vinculada a Junta Comercial do Estado de PE.
 c) A Escrituração não possui Conselho Fiscal instalado.
 d) A Escrituração não possui Auditor Independente.

RECIFE, 11 de Março de 2021

Assinado de forma digital
 por REYNALDO MENDES DA CUNHA
 Data: 2021.03.11 11:28:50 -0300
 807024841030009

Assinado de forma digital
 por MIRELA DA FONTE OLIVEIRA
 Data: 2021.03.11 11:28:50 -0300
 000000040070044

REYNALDO MENDES DA CUNHA
 CONTADOR
 CPF: 088.836.804-20
 CRC: REG-069708
 RG: 2.387.779 334/PE

MIRELA DA FONTE OLIVEIRA
 Administradora
 CPF: 005.405.804-07
 RG: 3.386.166 804/PE

15/03/2021



Certifico o Registro em 15/03/2021
 Arquivamento 20219486336 de 15/03/2021 Protocolo 219486336 de 12/03/2021 NIRE 26201601348
 Nome da empresa CIRURGICA MONTEBELLO LTDA
 Este documento pode ser verificado em <http://redesim.jucepe.pe.gov.br/autenticacaodocumentos/autenticacao.aspx>
 Chancela 80604607611843

CIRURGICA MONTEBELLO LTDA
 CNPJ : 08.674.732/0001-40 NIRE : 26201601348 de 12/03/2021
 LEI: 0382738-00
DLP - Demonstração dos Lucros e Prejuízos Acumulados
 de 01/01/2020 a 31/12/2020

Página: 13

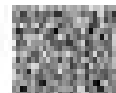

Nome	2020	2019
SALDO NO INÍCIO DO PERÍODO	(588.508,41)	0,00
RESULTADO LÍQUIDO DO EXERCÍCIO	7.079.589,77	(588.508,41)
COMPENSAÇÃO DE PREJUÍZOS	588.508,41	0,00
COMPENSAÇÃO DE PREJUÍZO	588.508,41	0,00
Compensação de Prejuízo	588.508,41	0,00
PROPRIETA DA ADMINISTRAÇÃO E DISTRIBUIÇÃO DE LUCROS	0,000.000,00	0,00
TRANSFERÊNCIA PARA RESERVA	00,000,00	0,00
Reserva de Lucros e Prejuízos	00,000,00	0,00
LUCROS DISTRIBUÍVEIS	0,000.000,00	0,00
Dividêndos ou Lucros Distribuídos	0,000.000,00	0,00
AJUSTE DE AVALIAÇÃO PATRIMONIAL	0,00	0,00
Ajuste de Avaliação Patrimonial	0,00	0,00
SALDO NO FINAL DO PERÍODO	0,00	(588.508,41)
PREJUÍZOS/ACUMULADOS ACUMULADOS	0,000.000,00	(588.508,41)
(-) PREJUÍZOS ACUMULADOS	(588.508,41)	(588.508,41)
LUCROS ACUMULADOS	7.079.589,77	0,00

DECLARAÇÃO

- a) Eu, ou as partes de si, declaro/declaram que as informações aqui contidas são verdadeiras e não responsabilizo por todas elas.
 b) As informações foram prestadas de acordo com a Escrituração Contábil Digital - ECD, de Livro nº 13 registrado sob o nº de HABILITACÃO 05.05.20 (05.20.40.04.00.11.01.0A.77.00.00.02.00.14.01.00) em 11/03/2021 para Receita Federal do Brasil vinculado à Junta Comercial do Estado de PE.
 c) A sociedade não possui Conselho Fiscal instalado.
 d) A sociedade não possui Auditoria Independente.

RECIFE, 11 de Março de 2021

Assinado de forma digital
 por REYNALDO MENDES DA CUNHA 2680089428
 Data: 2021.03.11 11:29:50 -03'00'
 802F0A88878888

Assinado de forma digital
 por MIRELA DA FONTE OLIVEIRA 8048080487
 Data: 2021.03.11 11:29:50 -03'00'
 802F0A88878888

REYNALDO MENDES DA CUNHA
 CONTADOR
 CPF: 268.008.942-8
 CRC: PE01988708
 RG: 3.387.779 SSP/PE

MIRELA DA FONTE OLIVEIRA
 Administrador
 CPF: 88.488.048-7
 RG: 3.388.198 SSP/PE

15/03/2021



Certifico o Registro em 15/03/2021
 Arquivamento 20219486336 de 15/03/2021 Protocolo 219486336 de 12/03/2021 NIRE 26201601348
 Nome da empresa CIRURGICA MONTEBELLO LTDA
 Este documento pode ser verificado em <http://redesim.jucepe.pe.gov.br/autenticacaodocumentos/autenticacao.aspx>
 Chancela 80604607611843

CIRURGICA MONTEBELLO LTDA
CNPJ : 08.874.753/0001-40 NIRE : 26201601348 de 12/03/2021
IE.: 0383738-80
Demonstração das Mutações do Patrimônio Líquido de
01/01/2020 a 31/12/2020

Página: 14

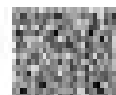

	CONTAS BANCÁRIAS	RESERVA DE LÍQUIDEZ	RESERVA DE CAPITAL	RESERVA DE AVALIAÇÃO PATRIMONIAL	LÍQUIDA ATIVAS ATIVAS	LÍQUIDA PASSIVAS ATIVAS ATIVAS	TOTAL
Saldo Inicial	1.000.000,00	80.000,00				(800.000,00)	1.000.000,00
Provisão Acumulada						800.000,00	800.000,00
Reserva de Lucros e Prejuízos		80.700,00					80.700,00
Saldo Final	1.000.000,00	160.700,00					1.160.700,00

DECLARAÇÃO

- a) Não as partes da lei, declarando que as informações aqui contidas são verdadeiras e nos responsabilizamos por todas elas.
b) As informações foram elaboradas de Escrituração Contábil Digital - SPCD, de Livro nº 14 registrado sob o nº de NATH BA 00.015.08.88.00.40.04.00.11.07.04.77.16.28.02.98.74.81.88 em 11/03/2021 para Receita Federal do Brasil vinculado a Junta Comercial do Estado de PE.
c) A Sociedade não possui Conselho Fiscal instalado.
d) A Sociedade não possui Auditoria Independente.

RECIFE, 11 de Março de 2021

Assinado de forma digital
por REYNALDO MENDES DA CUNHA 388308184-30
Data: 2021.03.11 13:40:30 -0200
6027048460000010

Assinado de forma digital
por MIRELA DA FONTE OLIVEIRA 885485804-87
Data: 2021.03.11 13:40:30 -0200
6027048460000010

REYNALDO MENDES DA CUNHA
CONTADOR
CPF: 388.308.184-30
O/RG: PE01500708
RG: 3.387.776 SSP/PE

MIRELA DA FONTE OLIVEIRA
Administrador
CPF: 885.485.804-87
RG: 5.388.108 SSP/PE

15/03/2021



Certifico o Registro em 15/03/2021
Arquivamento 20219486336 de 15/03/2021 Protocolo 219486336 de 12/03/2021 NIRE 26201601348
Nome da empresa CIRURGICA MONTEBELLO LTDA
Este documento pode ser verificado em <http://redesim.jucepe.pe.gov.br/autenticacaodocumentos/autenticacao.aspx>
Chancela 80604607611843

CIRURGICA MONTEBELLO LTDA
 CNPJ : 08.874.733/0001-40 NIRE : 26201601348 de 12/03/2021
 I.E.: 0382739-80
 Índices para Licitação de 01/01/2020 a 01/12/2020

Folha: 15

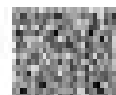

Código	Classificação	Nome	2020	2019
100	01	BALANÇO DE LIQUIDEZ GERAL (L.G.)		
110	01.1	ATIVO CIRCULANTE + REALIZÁVEL A LONGO PRAZO	21.008.188,18	18.006.087,89
120	01.2	PASSIVO CIRCULANTE + PASSIVO NÃO CIRCULANTE	20.308.300,00	14.942.808,00
130	01.3	= RESULTADO DO BALANÇO DE LIQUIDEZ GERAL	1,00	1,00
140	02	BALANÇO DE LIQUIDEZ CORRENTE (L.C.)		
150	02.1	ATIVO CIRCULANTE	20.308.088,00	14.006.794,82
160	02.2	PASSIVO CIRCULANTE	16.807.300,00	11.872.018,85
170	02.3	= RESULTADO DO BALANÇO DE LIQUIDEZ CORRENTE	1,00	1,00
180	03	SOLVENÇA GERAL (S.G.)		
190	03.1	ATIVO TOTAL	22.141.041,87	18.006.014,42
200	03.2	PASSIVO CIRCULANTE + PASSIVO NÃO CIRCULANTE	20.308.300,00	14.942.808,00
210	03.3	= RESULTADO DO BALANÇO DE SOLVENÇA GERAL	1,00	1,00
300	04	ENDIVIDAMENTO GERAL (E.G.)		
310	04.1	PASSIVO CIRCULANTE + PASSIVO NÃO CIRCULANTE	20.308.300,00	14.942.808,00
320	04.2	ATIVO TOTAL	22.141.041,87	18.006.014,42
330	04.3	= RESULTADO DO BALANÇO DE ENDIVIDAMENTO GERAL	0,00	0,00

DECLARAÇÃO

- (1) Não se trata de RL, declaração que as informações aqui contidas são verídicas e não responsabilizo por todos eles.
 (2) As informações foram extraídas da Escrituração Contábil Digital - ECD, de Livro nº 13 registrado sob o nº da RAEM BA 00.05.08.08.09.48.04.00.11.07.04.77.18.08.02.08.14.01.04 em 11/03/2021 pela Receita Federal do Brasil vinculado à Junta Comercial do Estado de PE.
 (3) A Sociedade não possui Conselho Fiscal instalado.
 (4) A Sociedade não possui Auditoria Independente.

REGIME : 11 de Março de 2021

Assinado de forma digital
 por REYNALDO MENDES DA OLIVEIRA 3882086420
 Data: 2021.03.11 11:40:50 -0200
 3882086420

Assinado de forma digital
 por MIRELA DA FONTE OLIVEIRA 8814818487
 Data: 2021.03.11 11:40:50 -0200
 8814818487

REYNALDO MENDES DA OLIVEIRA
 CONTADOR
 CPF: 388.208.642-00
 CRC: PE01588708
 RG: 3.387.779 SSP/PE

MIRELA DA FONTE OLIVEIRA
 Administrador
 CPF: 881.481.848-87
 RG: 3.388.198 SSP/PE

15/03/2021

Certifico o Registro em 15/03/2021

Arquivamento 20219486336 de 15/03/2021 Protocolo 219486336 de 12/03/2021 NIRE 26201601348

Nome da empresa CIRURGICA MONTEBELLO LTDA

Este documento pode ser verificado em <http://redesim.jucepe.pe.gov.br/autenticacaodocumentos/autenticacao.aspx>

Chancela 80604607611843



CIRURGICA MONTEBELLO LTDA
CNPJ : 06.874.753/0001-40 NIRE : 26201601348 de 12/03/2021
ILE: 0302730-00
Índices financeiros de 01/01/2020 a 31/12/2020

Página: 10

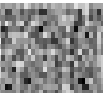

Código	Classificação	Nome	2020	2019
100	01	Índice de Liquidez Geral (I.L.G.)		
110	01.1	ATIVO CIRCULANTE + REALIZÁVEL A LONGO PRAZO	21.240.198,93	22.008.087,00
120	01.2	PASSIVO CIRCULANTE + PASSIVO NÃO CIRCULANTE	22.390.336,00	24.042.836,39
130	01.3	= RESULTADO DO ÍNDICE DE LIQUIDEZ GERAL	1,00	1,01
140	02	Índice de Liquidez Corrente (I.L.C.)		
150	02.1	ATIVO CIRCULANTE	20.300.086,93	24.000.794,00
160	02.2	PASSIVO CIRCULANTE	19.807.308,27	21.070.536,00
170	02.3	= RESULTADO DO ÍNDICE DE LIQUIDEZ CORRENTE	1,00	1,00
180	03	Índice de Liquidez Seca (I.L.S.)		
191	03.1	DISPONÍVEL + TÍTULO A RECEBER + APLICAÇÕES FINANCEIRAS	4.805.000,07	1.004.810,00
200	03.2	PASSIVO CIRCULANTE	19.807.308,27	21.070.536,00
210	03.3	= RESULTADO DO ÍNDICE DE LIQUIDEZ SECA	0,20	0,05
221	04	Índice de Liquidez Imediata (I.L.I.)		
230	04.1	DISPONÍVEL	3.870.000,00	507.862,70
240	04.2	PASSIVO CIRCULANTE	19.807.308,27	21.070.536,00
250	04.3	= RESULTADO DO ÍNDICE DE LIQUIDEZ IMEDIATA	0,20	0,04
264	05	CAPITAL CIRCULANTE LÍQUIDO (C.C.L.)		
270	05.1	(+)ATIVO CIRCULANTE	20.300.086,93	24.000.794,00
280	05.2	(-)PASSIVO CIRCULANTE	19.807.308,27	21.070.536,00
290	05.3	= RESULTADO DO CAPITAL CIRCULANTE LÍQUIDO (C.C.L.)	4.492.778,66	2.930.257,97
304	06	Investimentos Gerais (I.G.)		
310	06.1	PASSIVO CIRCULANTE + PASSIVO NÃO CIRCULANTE	22.390.336,00	24.042.836,39
320	06.2	ATIVO CIRCULANTE + ATIVO NÃO CIRCULANTE	22.141.041,87	20.068.814,40
330	06.3	= RESULTADO DO ÍNDICE DE INVESTIMENTO GERAL	0,99	0,83
340	07	Índice de Solvência Geral		
374	07.1	ATIVO TOTAL	22.141.041,87	20.068.814,40
380	07.2	PASSIVO CIRCULANTE + PASSIVO NÃO CIRCULANTE	22.390.336,00	24.042.836,39
390	07.3	= RESULTADO DO ÍNDICE DE SOLVÊNCIA GERAL	1,00	1,00
400	10	Garantia de Capital de Terceiros		
401	10.1	RETRABALHO LÍQUIDO	1.740.710,87	1.000.481,00
402	10.2	PASSIVO CIRCULANTE + PASSIVO NÃO CIRCULANTE	22.390.336,00	24.042.836,39
410	10.3	= RESULTADO DO CAPITAL DE TERCEIROS SOBRE O CAPITAL	0,08	0,04
500	11	MOBILIZAÇÃO DO INVESTIMENTO TOTAL		
501	11.1	ATIVO NÃO CIRCULANTE - REAL. L. PRAZO	1.001.041,80	1.000.806,70
510	11.2	ATIVO CIRCULANTE + ATIVO NÃO CIRCULANTE	22.141.041,87	20.068.814,40
520	11.3	= RESULTADO DAS MOBILIZAÇÕES SOBRE O CAPITAL DE TERÇO	0,05	0,05

DECLARAÇÃO

- a) Não se trata de lei, declarando que as informações aqui prestadas são verdadeiras e sua responsabilização por todos eles.
b) As informações foram extraídas da Escrituração Contábil Digital - SCD, do Livro nº 14 registrado sob o nº do NIRE/BA-00.00.20.00.20.40.00.00.11.20.04.77.00.20.02.00.74.00.00 em 11/03/2021 pela Receita Federal do Brasil vinculada à Junta Comercial do Estado de PE.
c) A Sociedade não possui Conselho Fiscal instalado.
d) A Sociedade não possui Auditoria Independente.

RECIFE, 11 de Março de 2021

Assinado de forma digital
por REYNALDO MENDES DA CUNHA (20000040)
Data: 2021.03.11 11:40:10 -0300
60724863360000

REYNALDO MENDES DA CUNHA
CONTADOR
CPF: 000.030.004-20
CRC: PED108970E
RQ: 2.367.779 SSP/PE

Assinado de forma digital
por MIRELA DA FONTE OLIVEIRA GEMELLI
Data: 2021.03.11 11:40:50 -0300
60724863360000

MIRELA DA FONTE OLIVEIRA
Administrador
CPF: 000.400.034-07
RQ: 3.388.108 BCS/PE

15/03/2021



Certifico o Registro em 15/03/2021
Arquivamento 20219486336 de 15/03/2021 Protocolo 219486336 de 12/03/2021 NIRE 26201601348
Nome da empresa CIRURGICA MONTEBELLO LTDA
Este documento pode ser verificado em <http://redesim.jucepe.pe.gov.br/autenticacaodocumentos/autenticacao.aspx>
Chancela 80604607611843

CIRURGICA MONTEBELLO LTDA

Folha 17

CNPJ : 08.874.732/0001-48 NIRE : 26201601348 de 12/03/2007
I.E.: 0382738-68

**Notas Explicativas as Demonstrações
Contábeis em 31/12/2020**

Declarações

- a) Sob as penas da lei, declaramos que as informações aqui contidas são verdadeiras e nos responsabilizamos por todas elas.
b) As informações foram extraídas do Livro Diário nº 14.
c) A Sociedade não possui Conselho Fiscal instalado.
d) A Sociedade não possui Auditoria Independente.

Contexto Operacional

A CIRURGICA MONTEBELLO LTDA é uma EPP com sede na cidade de Recife/PE, tendo como objeto social o Comércio Atacadista de Medicamentos e Drogas de uso Humano, com início de atividade 12/02/2007.

Apresentação das Demonstrações Contábeis

As demonstrações contábeis foram elaboradas em consonância com os ditames do ITG 1000, além dos Princípios Fundamentais de Contabilidade e demais práticas emanadas da legislação societária brasileira.

Resumo das principais políticas contábeis

As principais políticas contábeis aplicadas na preparação destas demonstrações contábeis estão definidas abaixo. Essas políticas vêm sendo aplicadas de modo consistente em todos os exercícios apresentados, salvo disposição do contrário.

Nota 1. Caixa e Equivalentes de Caixa

Incluem dinheiro em caixa, conta única, demais depósitos bancários e aplicações de liquidez imediata. Os valores são mensurados e avaliados pelo valor de custo e, quando aplicável, são crescidos das resvalências auferidas até a data das demonstrações contábeis.

Nota 2. Contas a Receber

Corresponde à Realidade dos controles internos, conforme relatórios apresentados na data do Balanço.

Nota 3. Impostos a Recuperar

São impostos com recolhimento na fonte que deverão ser utilizados em apurações próprias. Quando ultrapassado o prazo prescricional são estornados conforme valor de contabilização.

DECLARAÇÃO

- a) Sob as penas da lei, declaramos que as informações aqui contidas são verdadeiras e nos responsabilizamos por todas elas.
b) As informações foram extraídas da Escrituração Contábil Digital – ECD, do Livro nº 14 registrado sob o nº do NIRE 08.874.732/0001-48, 04.00.11.207.84.77.00.00.02.00.74.01.00 em 11/03/2021 pela Receita Federal do Brasil vinculado à Junta Comercial do Estado de PE.
c) A Sociedade não possui Conselho Fiscal instalado.
d) A Sociedade não possui Auditoria Independente.

RECIFE, 11 de Março de 2021

Assinado de forma digital
por REYNALDO MENDES DA CUNHA, SEMANALIZADO
Data: 2021.03.11 11:48:55 -0300
40275424-40275424

Assinado de forma digital
por MIRELA DA FONTE OLIVEIRA, SEMANALIZADO
Data: 2021.03.11 11:48:55 -0300
50070044-50070044

REYNALDO MENDES DA CUNHA
CONTADOR
CPF: 388.838.884-20
CRC: PED1589708
RG: 3.387.779 SSP/PE

MIRELA DA FONTE OLIVEIRA
Administrador
CPF: 685.685.834-87
RG: 3.388.198 SSP/PE

15/03/2021

Certifico o Registro em 15/03/2021

Arquivamento 20219486336 de 15/03/2021 Protocolo 219486336 de 12/03/2021 NIRE 26201601348

Nome da empresa CIRURGICA MONTEBELLO LTDA

Este documento pode ser verificado em <http://redesim.jucepe.pe.gov.br/autenticacaodocumentos/autenticacao.aspx>

Chancela 80604607611843



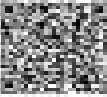

TERMO DE ENCERRAMENTO

Contém este BALANÇO PATRIMONIAL E DEMONSTRAÇÃO DO RESULTADO DO EXERCÍCIO número 014(quatorze), 00020 (vinte) folhas numeradas eletronicamente do número 0001 ao número 00020 e se destinou a escrituração dos lançamentos das operações próprias do estabelecimento do contribuinte abaixo identificado, referentes ao período de 01/01/2020 a 31/12/2020.

Razão social: CIRURGICA MONTEBELLO LTDA
 Endereço: RUA COSMORAMA, 710
 Complemento:
 Bairro: BOA VIAGEM
 Cidade / UF / CEP: Recife / PE / 51030-640
 Registro junta: 26201601348 em 12/02/2007
 Inscrição estadual: 0352739-50
 CNPJ: 08.674.752/0001-40
 Inscrição municipal: 5229316
 Data da constituição: 12/02/2007

RECIFE, 31 de Dezembro de 2020

DECLARAÇÃO

- a) Sob as penas da lei, declaramos que as informações aqui contidas são verdadeiras e nos responsabilizamos por todas elas.
 b) As informações foram extraídas da Escrituração Contábil Digital – SPED, do Livro nº 14 registrado sob o nº do HASH BA.0C.C5.2B.98.26.4E.84.0C.11.2F.8A.77.1B.2B.E2.9E.74.B1.6B em 11/03/2021 pela Receita Federal do Brasil vinculado a Junta Comercial do Estado de PE.
 c) A Sociedade não possui Conselho Fiscal instalado.
 d) A Sociedade não possui Auditoria Independente.

Assinado de forma digital
 por REYNALDO MENDES DA CUNHA:38883686420
 Dados: 2021.03.11 11:40:10 -03'00'
 6D272AE64DD308E9

Assinado de forma digital
 por MIRELA DA FONTE OLIVEIRA:68548583487
 Dados: 2021.03.11 11:48:55 -03'00'
 5593C0984957534A

REYNALDO MENDES DA CUNHA
 CONTADOR
 CPF: 388.836.864-20
 CRC: PE01569708
 RG: 2.387.779 SSP/PE

MIRELA DA FONTE OLIVEIRA
 Administrador
 CPF: 685.485.834-87
 RG: 3.399.198 SDS/PE

15/03/2021



Certifico o Registro em 15/03/2021
 Arquivamento 20219486336 de 15/03/2021 Protocolo 219486336 de 12/03/2021 NIRE 26201601348
 Nome da empresa CIRURGICA MONTEBELLO LTDA
 Este documento pode ser verificado em <http://redesim.jucepe.pe.gov.br/autenticacaodocumentos/autenticacao.aspx>
 Chancela 80604607611843



219486336

TERMO DE AUTENTICAÇÃO

NOME DA EMPRESA	CIRURGICA MONTEBELLO LTDA
PROFISSIONAL	Ilanyne Larissa Leandro Marques
ACTO	113 - RUA JOSE ESTRELA DE ALMEIDA
CIVILIDADE	113 - RUA JOSE ESTRELA DE ALMEIDA

DATA DE:

TERMO DE AUTENTICAÇÃO
 ESTATO DE PERNAMBUCO
 JUNTA COMERCIAL DO ESTADO DE PERNAMBUCO
 RUA DO SOL, 1000 - JARDIM BELLA VISTA
 RECIFE - PE, CEP: 50010-000

REPRESENTANTE QUE ASSINARÁ DIGITALMENTE:

CNPJ: 07.000.000/0001-00 - REYNALDO MENDES DA CUNHA

CNPJ: 07.000.000/0001-00 - CIRURGICA MONTEBELLO LTDA

ESTE PROCESSO É DE DE REGISTRO JACOM&FIDE, DISPONÍVEL PELA INTERNET NA* SE, DE 01 DE MARÇO DE 2021.

Assinado eletronicamente por
ILANYNE LARISSA LEANDRO MARQUES
 SECRETÁRIA - GERAL

I

15/03/2021

Certifico o Registro em 15/03/2021

Arquivamento 20219486336 de 15/03/2021 Protocolo 219486336 de 12/03/2021 NIRE 26201601348

Nome da empresa CIRURGICA MONTEBELLO LTDA

Este documento pode ser verificado em <http://redesim.jucepe.pe.gov.br/autenticacaodocumentos/autenticacao.aspx>

Chancela 80604607611843

Autenticação Digital
 De acordo com os artigos 1º, 3º e 7º inc. V 8º, 41 e 52 da Lei Federal 8.935/1994 e Art. 6º inc. XII da Lei Estadual 8.721/2008 autentico a presente imagem digitalizada, reprodução fiel do documento apresentado e conferido neste ato. O referido é verdade. Dou fé

Cód. Autenticação: 13482609180911100214-1; Data: 26/09/2018 09:13:40

Selo Digital de Fiscalização Tipo Normal C: AHN22531-Y2HI;
 Valor Total do Ato: R\$ 4,23

Bel. Válber de Miranda Cavalcanti
 Titular **Confira os dados do ato em: <https://selodigital.tjpb.jus.br>**



REPÚBLICA FEDERATIVA DO BRASIL
ESTADO DA PARAÍBA
CARTÓRIO AZEVEDO BASTOS
FUNDADO EM 1888

PRIMEIRO REGISTRO CIVIL DE NASCIMENTO E ÓBITOS E PRIVATIVO DE CASAMENTOS, INTERDIÇÕES E TUTELAS DA COMARCA DE JOÃO PESSOA

Av. Epitácio Pessoa, 1145 Bairro dos Estados 58030-00, João Pessoa PB
Tel.: (83) 3244-5404 / Fax: (83) 3244-5484
<http://www.azevedobastos.not.br>
E-mail: cartorio@azevedobastos.not.br



DECLARAÇÃO DE SERVIÇO DE AUTENTICAÇÃO DIGITAL

O Bel. Válber Azevêdo de Miranda Cavalcanti, Oficial do Primeiro Registro Civil de Nascimentos e Óbitos e Privativo de Casamentos, Interdições e Tutelas com atribuição de autenticar e reconhecer firmas da Comarca de João Pessoa Capital do Estado da Paraíba, em virtude de Lei, etc...

DECLARA para os devidos fins de direito que, o documento em anexo identificado individualmente em cada Código de Autenticação Digital¹ ou na referida sequência, foi autenticado de acordo com as Legislações e normas vigentes².

DECLARO ainda que, para garantir transparência e segurança jurídica de todos os atos oriundos da atividade Notarial e Registral no Estado da Paraíba, foi instituído pela Lei Nº 10.132, de 06 de novembro de 2013, a aplicação obrigatória de um Selo Digital de Fiscalização Extrajudicial em todos os atos de notas e registro, composto de um código único (por exemplo: Selo Digital: ABC12345-X1X2) e dessa forma, cada autenticação processada pela nossa Serventia pode ser verificada e confirmada tantas vezes quanto for necessário através do site do Tribunal de Justiça do Estado da Paraíba, endereço <https://corregedoria.tjpb.jus.br/selo-digital/>

A autenticação digital do documento faz prova de que, na data e hora em que ela foi realizada, a empresa CIRURGICA MONTEBELLO LTDA tinha posse de um documento com as mesmas características que foram reproduzidas na cópia autenticada, sendo da empresa CIRURGICA MONTEBELLO LTDA a responsabilidade, única e exclusiva, pela idoneidade do documento apresentado a este Cartório.

Esta DECLARAÇÃO foi emitida em **28/09/2020 08:43:26 (hora local)** através do sistema de autenticação digital do Cartório Azevêdo Bastos, de acordo com o Art. 1º, 10º e seus §§ 1º e 2º da MP 2200/2001, como também, o documento eletrônico autenticado contendo o Certificado Digital do titular do Cartório Azevêdo Bastos, poderá ser solicitado diretamente a empresa **CIRURGICA MONTEBELLO LTDA** ou ao Cartório pelo endereço de e-mail autentica@azevedobastos.not.br

Para informações mais detalhadas deste ato, acesse o site <https://autdigital.azevedobastos.not.br> e informe o *Código de Autenticação Digital*.

Esta Declaração é válida por **tempo indeterminado** e está disponível para consulta em nosso site.

¹**Código de Autenticação Digital:** 13482609180911100214-1

²**Legislações Vigentes:** Lei Federal nº 8.935/94, Lei Federal nº 10.406/2002, Medida Provisória nº 2200/2001, Lei Federal nº 13.105/2015, Lei Estadual nº 8.721/2008, Lei Estadual nº 10.132/2013 e Provimento CGJ Nº 003/2014.

O referido é verdade, dou fé.

CHAVE DIGITAL

00005b1d734fd94f057f2d69fe6bc05ba3e2e7ce59878b04b45da9b70112d6c6bbf6110c258ce09d5b6afccb34270d8d2491ac8750b1195b02a475045bfaa269c73dfe6c630edb4c1692db67c510f65c





CONSELHO REGIONAL DE CONTABILIDADE DO ESTADO DO PERNAMBUCO
CERTIDÃO DE REGULARIDADE PROFISSIONAL

O **CONSELHO REGIONAL DE CONTABILIDADE DO ESTADO DO PERNAMBUCO** certifica que o(a) profissional identificado(a) no presente documento encontra-se em situação regular.

IDENTIFICAÇÃO DO REGISTRO

NOME.....	: REYNALDO MENDES DA CUNHA
REGISTRO.....	: PE-015697/O-8
CATEGORIA.....	: CONTADOR
CPF.....	: 388.836.864-20

A presente CERTIDÃO não quita nem invalida quaisquer débitos ou infrações que posteriormente, venham a ser apurados pelo CRCPE contra o referido registro.

A falsificação deste documento constitui-se em crime previsto no Código Penal Brasileiro, sujeitando o autor à respectiva ação penal.

Emissão: PERNAMBUCO, 03/02/2021 as 08:51:40.

Válido até: 04/05/2021.

Código de Controle: 336988.

Para verificar a autenticidade deste documento consulte o site do CRCPE.



SERVIÇO PÚBLICO FEDERAL CONSELHO FEDERAL DE FARMÁCIA CERTIDÃO DE REGULARIDADE 2021



118

B8764

CADASTRO NO CRF SOB Nº	REGIONAL	VALIDADE	HORÁRIO DE FUNCIONAMENTO (45)
10872	PERNAMBUCO	31/07/2021	SEGUNDA: 07h as 12h e 14h as 18h TERÇA: 07h as 12h e 14h as 18h QUARTA: 07h as 12h e 14h as 18h QUINTA: 07h as 12h e 14h as 18h SEXTA: 07h as 12h e 14h as 18h SÁBADO: FECHADO DOMINGO: FECHADO
CNPJ 08.674.752/0001-40 RAZÃO/DENOMINAÇÃO SOCIAL CIRURGICA MONTEBELLO LTDA CIRURGICA MONTEBELLO NATUREZA DO ESTABELECIMENTO DISTRIBUIDORA DE MEDICAMENTOS, INSUMOS E DROGAS ENDEREÇO R. COSMORAMA 710 - BOA VIAGEM - RECIFE - PE			
FARMACÊUTICO RESPONSÁVEL TÉCNICO			
Dra. ALESSANDRA VILA-NOVA DE OLIVEIRA (25)		Inscrição: 02395	
Dom: Seg: 07h as 12h Ter: 07h as 12h Qua: 07h as 12h Qui: 07h as 12h Sex: 07h as 12h Sab:			
FARMACÊUTICO(S) ASSISTENTE(S) TÉCNICO(S) E SUBSTITUTO(S)			
ASSISTENTE TÉCNICO Dra. MARCELA DA SILVA LIRA CORREIA (20)		Inscrição: 06797	
Dom: Seg: 14h as 18h Ter: 14h as 18h Qua: 14h as 18h Qui: 14h as 18h Sex: 14h as 18h Sab:			

CONSELHO REGIONAL DE FARMÁCIA DO ESTADO DE PERNAMBUCO

Data Emissão: 10/03/2021
Nº do Protocolo: 00273221
Nº da CR.: B8764

Alexsandra Aguiar Tenentes Rocha
Diretor do CRF/PE

Alexsandra de Aguiar Tenentes Rocha
Vice - Presidente
CRF/PE nº 01713

ESTA CERTIDÃO DEVE SER AFIXADA EM LUGAR BEM VISÍVEL AO PÚBLICO

Certificamos que este estabelecimento está inscrito no Conselho Regional de Farmácia do Estado de Pernambuco, de acordo com o Art. 22, parágrafo único e Art. 24, da Lei nº 3.820/60 e do Título IX da Lei nº 6.360/76. Tratando-se de Farmácia e Drograria, certificamos que está regularizada em sua atividade durante os horários estabelecidos pelos Farmacêuticos Responsáveis Técnicos, de acordo com os artigos 15, parágrafos 1º e 2º, e 23, alínea "c", da Lei nº 5.991/73.



Confira os dados do ato em: <https://selodigital.tjpb.jus.br> ou Consulte o Documento em: <https://azevedobastos.not.br/documento/13482303214255002339>



Autenticação Digital Código: 13482303214255002339-1

Data: 23/03/2021 08:36:25



Cartório Azevedo Bastos

Av. Presidente Epitácio Pessoa - 1145

Bairro dos Estados do Brasil - PB

CEP: 51040-000 - Recife - Pernambuco



Responsável Técnico: Kadson Vitor Monteiro



O presente documento digital foi conferido com o original e assinado digitalmente por MARCELO TIMOTEO DE OLIVEIRA, em terça-feira, 23 de março de 2021 08:39:22 GMT-03:00, CNS: 06.870-0 - 1º OFÍCIO DE REGISTRO CIVIL DAS PESSOAS NATURAIS E TABELIONATO DE NOTAS/PB, nos termos da medida provisória N. 2.200-2 de 24 de agosto de 2001. Sua autenticidade deverá ser confirmada no endereço eletrônico www.cenad.org.br/autenticidade. O presente documento digital pode ser convertido em papel por meio de autenticação no Tabelionato de Notas. Provimto nº 100/2020 CNJ - artigo 22.

Impresso por: CNAD em 08/08/2023 22:02. Validação: 9912 AFD30002460F.26DE.FFD0DD8D.E902.

OBSERVAÇÕES :

- 1 - Por infração a qualquer norma relativa a atividade profissional perderá este documento seu valor, podendo o respectivo CRF determinar o seu recolhimento.
- 2 - A baixa de Responsabilidade técnica (RT) deverá ser comunicada pelo profissional à Vigilância Sanitária correspondente.
- 3 - Na baixa da Responsabilidade Técnica (RT) será obrigatória a devolução deste documento ao respectivo CRF.

TERMO DE DEVOLUÇÃO:

Ao CRF-_____

Eu _____ inscrito (a) neste órgão sob o nº _____, comunico que a partir desta data de demissão _____ deixo de exercer a função de _____ pelo estabelecimento de razão social _____ recolhendo e devolvendo esta CRT para as providências cabíveis ao CRF-_____.

Local _____

Data da comunicação _____

Assinatura do Farmacêutico _____

Outrossim, declaro que deixo esta responsabilidade técnica pelo seguinte motivo:

CÓDIGO DE ÉTICA DA PROFISSÃO FARMACÊUTICA
Aprovado pela Resolução Nº 596/2014

Art. 13 - O farmacêutico deve comunicar previamente ao Conselho Regional de Farmácia, por escrito, o afastamento temporário das atividades profissionais pelas quais detém responsabilidade técnica, quando não houver outro farmacêutico que, legalmente, o substitua.

§1º - Na hipótese de afastamento por motivo de doença, acidente pessoal, óbito familiar ou por outro imprevisível, que requeira avaliação pelo Conselho Regional de Farmácia, a comunicação formal e documentada deverá ocorrer em 5 (cinco) dias úteis após o fato.

§ 2º - Quando o afastamento ocorrer por motivo de férias, congressos, cursos de aperfeiçoamento, atividades administrativas ou outras previamente agendadas, a comunicação ao Conselho Regional de Farmácia deverá ocorrer com antecedência mínima de 48 (quarenta e oito) horas.

Art. 14 - É proibido ao farmacêutico:

(...)

XXXIV - intitular-se responsável técnico por qualquer estabelecimento sem a autorização prévia do Conselho Regional de Farmácia, comprovada mediante a Certidão de Regularidade correspondente;

B8764



Autenticação Digital Código: 13482303214255002339-2
 Data: 23/03/2021 08:36:26
 Documento assinado por: [nome] - [cargo] - [profissão]



Cartório Azevêdo Bastos
 Av. Presidente Epitácio Pessoa - 1145
 Bairro dos Estados do Nordeste - PB
 CEP: 52061-904 - Fone: (35) 3244-1104 - E-mail: azevedobastos@not.br

Responsável: Kadson V. L. Monteiro



O presente documento digital foi conferido com o original e assinado digitalmente por MARCELO TIMOTEO DE OLIVEIRA, em terça-feira, 23 de março de 2021 08:39:22 GMT-03:00, CNS: 06.870-0 - 1º OFÍCIO DE REGISTRO CIVIL DAS PESSOAS NATURAIS E TABELIONATO DE NOTAS/PB, nos termos da medida provisória N. 2.200-2 de 24 de agosto de 2001. Sua autenticidade deverá ser confirmada no endereço eletrônico www.cenad.org.br/autenticidade. O presente documento digital pode ser convertido em papel por meio de autenticação no Tabelionato de Notas. Provimento nº 100/2020 CNJ - artigo 22.

REPÚBLICA FEDERATIVA DO BRASIL
ESTADO DA PARAÍBA
CARTÓRIO AZEVEDO BASTOS
FUNDADO EM 1888

PRIMEIRO REGISTRO CIVIL DE NASCIMENTO E ÓBITOS E PRIVATIVO DE CASAMENTOS, INTERDIÇÕES E TUTELAS DA COMARCA DE JOÃO PESSOA

Av. Epitácio Pessoa, 1145 Bairro dos Estados 58030-00, João Pessoa PB
Tel.: (83) 3244-5404 / Fax: (83) 3244-5484
<http://www.azevedobastos.not.br>
E-mail: cartorio@azevedobastos.not.br



DECLARAÇÃO DE SERVIÇO DE AUTENTICAÇÃO DIGITAL

O Bel. Válber Azevêdo de Miranda Cavalcanti, Oficial do Primeiro Registro Civil de Nascimentos e Óbitos e Privativo de Casamentos, Interdições e Tutelas com atribuição de autenticar e reconhecer firmas da Comarca de João Pessoa Capital do Estado da Paraíba, em virtude de Lei, etc...

DECLARO ainda que, para garantir transparência e segurança jurídica de todos os atos oriundos da atividade Notarial e Registral no Estado da Paraíba, foi instituído pela Lei nº 10.132, de 06 de novembro de 2013, a aplicação obrigatória de um Selo Digital de Fiscalização Extrajudicial em todos os atos de notas e registro, composto de um código único (por exemplo: Selo Digital: ABC12345-X1X2) e dessa forma, cada autenticação processada pela nossa Serventia pode ser verificada e confirmada tantas vezes quanto for necessário através do site do Tribunal de Justiça do Estado da Paraíba, endereço <https://corregedoria.tjpb.jus.br/selo-digital/>.

A autenticação digital do documento faz prova de que, na data e hora em que ela foi realizada, a empresa CIRURGICA MONTEBELLO LTDA tinha posse de um documento com as mesmas características que foram reproduzidas na cópia autenticada, sendo da empresa CIRURGICA MONTEBELLO LTDA a responsabilidade, única e exclusiva, pela idoneidade do documento apresentado a este Cartório.

Nesse sentido, declaro que a CIRURGICA MONTEBELLO LTDA assumiu, nos termos do artigo 8º, §1º, do Decreto nº 10.278/2020, que regulamentou o artigo 3º, inciso X, da Lei Federal nº 13.874/2019 e o artigo 2º-A da Lei Federal 12.682/2012, a responsabilidade pelo processo de digitalização dos documentos físicos, garantindo perante este Cartório e terceiros, a sua autoria e integridade.

De acordo com o disposto no artigo 2º-A, §7º, da Lei Federal nº 12.682/2012, o documento em anexo, identificado individualmente em cada Código de Autenticação Digital¹ ou na referida sequência, poderá ser reproduzido em papel ou em qualquer outro meio físico.

Esta DECLARAÇÃO foi emitida em **23/03/2021 17:26:02 (hora local)** através do sistema de autenticação digital do Cartório Azevedo Bastos, de acordo com o Art. 1º, 10º e seus §§ 1º e 2º da MP 2200/2001, como também, o documento eletrônico autenticado contendo o Certificado Digital do titular do Cartório Azevedo Bastos, poderá ser solicitado diretamente a empresa CIRURGICA MONTEBELLO LTDA ou ao Cartório pelo endereço de e-mail autentica@azevedobastos.not.br Para informações mais detalhadas deste ato, acesse o site <https://autdigital.azevedobastos.not.br> e informe o Código de Autenticação Digital

Esta Declaração é válida por **tempo indeterminado** e está disponível para consulta em nosso site.

¹**Código de Autenticação Digital:** 13482303214255002339-1 a 13482303214255002339-2

²**Legislações Vigentes:** Lei Federal nº 8.935/94, Lei Federal nº 10.406/2002, Medida Provisória nº 2200/2001, Lei Federal nº 13.105/2015, Lei Estadual nº 8.721/2008, Lei Estadual nº 10.132/2013, Provimento CGJ N° 003/2014 e Provimento CNJ N° 100/2020.

O referido é verdade, dou fé.

CHAVE DIGITAL

00005b1d734fd94f057f2d69fe6bc05bae94ee4f97dc0a1bbe7552f2c40b724385925d52551c542b118b9a2ad1715035c1c00aa8c59ddb19036752c5101c578e
c73dfe6c630edb4c1692db67c510f65c



Presidência da República
Casa Civil
Medida Provisória Nº 2.200-2,
de 24 de agosto de 2001.





SERVIÇO PÚBLICO FEDERAL
CONSELHO REGIONAL DE FARMÁCIA DO ESTADO DE PERNAMBUCO
 Rua Amélia, 50 - Espinheiro - RECIFE-PE - Fone/fax (81) 3426-8540
 CNPJ 09.822.982/0001-71

CERTIDÃO N° 0576/2021

O Conselho Regional de Farmácia do Estado de Pernambuco, Autarquia Federal, criado pela lei nº 3820, de 11 de novembro de 1960, no uso de suas atribuições legais e regimentais, atendendo solicitação protocolada sob o nº **3902/21** em 24 de março de 2021, certifica para fins de direito que a empresa **CIRURGICA MONTEBELLO LTDA**, inscrita neste CRF-PE sob o nº **10872**, localizada à R. COSMORAMA 710 – BOA VIAGEM – RECIFE – PE, tem como responsável técnico(a) o(a) Dr.(a) **ALESSANDRA VILA-NOVA DE OLIVEIRA**, inscrito(a) neste CRF/PE sob nº **02395** e como assistente técnico(a) o(a) Dr.(a) **MARCELA DA SILVA LIRA CORREIA**, inscrito(a) neste CRF/PE sob nº **06797**, todos encontram-se quites com a tesouraria deste Regional até o presente momento. Os(As) farmacêuticos(as) não respondem a processos éticos disciplinares de qualquer natureza, estando aptos(as) ao exercício das atividades de sua competência profissional até a presente data. Esta certidão **tem validade de 60 dias**, expedida em 24 de março de 2021.

 Dra. Haydée Vitor Alves de Menezes
 Coordenadora de Fiscalização
 CRF/PE 01692

REPÚBLICA FEDERATIVA DO BRASIL
ESTADO DA PARAÍBA
CARTÓRIO AZEVEDO BASTOS
FUNDADO EM 1888

PRIMEIRO REGISTRO CIVIL DE NASCIMENTO E ÓBITOS E PRIVATIVO DE CASAMENTOS, INTERDIÇÕES E TUTELAS DA COMARCA DE JOÃO PESSOA

Av. Epitácio Pessoa, 1145 Bairro dos Estados 58030-00, João Pessoa PB
Tel.: (83) 3244-5404 / Fax: (83) 3244-5484
<http://www.azevedobastos.not.br>
E-mail: cartorio@azevedobastos.not.br



DECLARAÇÃO DE SERVIÇO DE AUTENTICAÇÃO DIGITAL

O Bel. Válber Azevêdo de Miranda Cavalcanti, Oficial do Primeiro Registro Civil de Nascimentos e Óbitos e Privativo de Casamentos, Interdições e Tutelas com atribuição de autenticar e reconhecer firmas da Comarca de João Pessoa Capital do Estado da Paraíba, em virtude de Lei, etc...

DECLARO ainda que, para garantir transparência e segurança jurídica de todos os atos oriundos da atividade Notarial e Registral no Estado da Paraíba, foi instituído pela Lei nº 10.132, de 06 de novembro de 2013, a aplicação obrigatória de um Selo Digital de Fiscalização Extrajudicial em todos os atos de notas e registro, composto de um código único (por exemplo: Selo Digital: ABC12345-X1X2) e dessa forma, cada autenticação processada pela nossa Serventia pode ser verificada e confirmada tantas vezes quanto for necessário através do site do Tribunal de Justiça do Estado da Paraíba, endereço <https://corregedoria.tjpb.jus.br/selo-digital/>.

A autenticação digital do documento faz prova de que, na data e hora em que ela foi realizada, a empresa CIRURGICA MONTEBELLO LTDA tinha posse de um documento com as mesmas características que foram reproduzidas na cópia autenticada, sendo da empresa CIRURGICA MONTEBELLO LTDA a responsabilidade, única e exclusiva, pela idoneidade do documento apresentado a este Cartório.

Nesse sentido, declaro que a CIRURGICA MONTEBELLO LTDA assumiu, nos termos do artigo 8º, §1º, do Decreto nº 10.278/2020, que regulamentou o artigo 3º, inciso X, da Lei Federal nº 13.874/2019 e o artigo 2º-A da Lei Federal 12.682/2012, a responsabilidade pelo processo de digitalização dos documentos físicos, garantindo perante este Cartório e terceiros, a sua autoria e integridade.

De acordo com o disposto no artigo 2º-A, §7º, da Lei Federal nº 12.682/2012, o documento em anexo, identificado individualmente em cada Código de Autenticação Digital¹ ou na referida sequência, poderá ser reproduzido em papel ou em qualquer outro meio físico.

Esta DECLARAÇÃO foi emitida em **24/03/2021 16:50:43 (hora local)** através do sistema de autenticação digital do Cartório Azevedo Bastos, de acordo com o Art. 1º, 10º e seus §§ 1º e 2º da MP 2200/2001, como também, o documento eletrônico autenticado contendo o Certificado Digital do titular do Cartório Azevedo Bastos, poderá ser solicitado diretamente a empresa CIRURGICA MONTEBELLO LTDA ou ao Cartório pelo endereço de e-mail autentica@azevedobastos.not.br Para informações mais detalhadas deste ato, acesse o site <https://autdigital.azevedobastos.not.br> e informe o Código de Autenticação Digital

Esta Declaração é válida por **tempo indeterminado** e está disponível para consulta em nosso site.

¹**Código de Autenticação Digital:** 13482403211268021156-1

²**Legislações Vigentes:** Lei Federal nº 8.935/94, Lei Federal nº 10.406/2002, Medida Provisória nº 2200/2001, Lei Federal nº 13.105/2015, Lei Estadual nº 8.721/2008, Lei Estadual nº 10.132/2013, Provimento CGJ N° 003/2014 e Provimento CNJ N° 100/2020.

O referido é verdade, dou fé.

CHAVE DIGITAL

00005b1d734fd94f057f2d69fe6bc05b1aa272c2fe05f1004d538a4c8bea74951b1a00dc5fa618b1378f3b0d6a6455ccba87c00773ef82ced689409c5c749059c73dfe6c630edb4c1692db67c510f65c



Presidência da República
Casa Civil
Medida Provisória Nº 2.200-2,
de 24 de agosto de 2001.



ALVARÁ DE LOCALIZAÇÃO E FUNCIONAMENTO

Alvará nº 8006353220

Data Validade: 05/02/2025

Tipo de Alvará: DEFINITIVO

A Diretoria Executiva de Licenciamento e Urbanismo, através da Central de Licenciamento, concede este **ALVARÁ DE LOCALIZAÇÃO E FUNCIONAMENTO**, conforme dados abaixo:

1. Dados da Empresa

Razão Social: **CIRURGICA MONTEBELLO LTDA**

CNPJ: **08.674.752/0001-40**

Inscrição Mercantil: **522.931-6**

Tipo	Sequencial	Endereço do cadastro imobiliário
Principal	709540.6	RUA COSMORAMA, 710 - BOA VIAGEM - RECIFE/PE
Correspondência	709540.6	RUA COSMORAMA, 710 - BOA VIAGEM - RECIFE/PE

2. Atividade(s):

* Atividade Principal

Código	Descrição
*4644301	*COMÉRCIO ATACADISTA DE MEDICAMENTOS E DROGAS DE USO HUMANO
4645101	COMÉRCIO ATACADISTA DE INSTR E MATER P/ USO MÉDICO, CIRÚRG, HOSP E DE LABORATÓRIOS
4646001	COMÉRCIO ATACADISTA DE COSMÉTICOS E PRODUTOS DE PERFUMARIA
4664800	COM ATAC DE MÁQ, APAR E EQUIP P/ USO ODONTO-MÉDICO-HOSPITALAR; PARTES E PEÇAS
4649408	COMÉRCIO ATACADISTA DE PRODUTOS DE HIGIENE, LIMPEZA E CONSERVAÇÃO DOMICILIAR
4646002	COMÉRCIO ATACADISTA DE PRODUTOS DE HIGIENE PESSOAL
4645103	COMÉRCIO ATACADISTA DE PRODUTOS ODONTOLÓGICOS
4930202	TRANSP RODOV DE CARGA, EXC PROD PERIG E MUDAN, INTERMUN, INTEREST E INTERNACIONAL (APGI)

3. Condicionante(s)

NÃO LICENCIADO PARA A ATIVIDADE DE TRANSPORTE DE CARGA CNAE 4930202

4. Atividade Incômoda no local

Não

5. Nível de incomodidade

DEFERIDO POR:

12256676404



**MANTER ESTE DOCUMENTO EM LOCAL VISÍVEL**

Para verificar a autenticidade deste documento, acesse o link <https://processos.recife.pe.gov.br/pcr-urbanistico/externo/exibircertificado/exibir-certificado.action> e digite o código existente no rodapé do selo ou através do QR Code.



P R E F E I T U R A D O
RECIFE

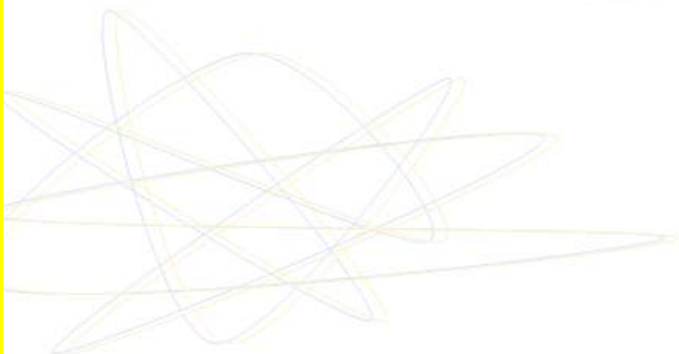



CERTIDÃO SIMPLIFICADA VIA INTERNET
Código de Autenticação 0DB7.B089.0770.2A13
Certidão gerada em 20/04/2021 as 10:53:50
PROTOCOLO SIARCO 21/925618-7

Certificamos que as informações abaixo constam dos documentos arquivados nesta Junta Comercial e são vigentes na data de sua expedição.

Nome Empresarial
CIRURGICA MONTEBELLO LTDA
Natureza Jurídica: SOCIEDADE EMPRESÁRIA LIMITADA

Número de Identificação do Registro de Empresas - NIRE (Sede)	CNPJ	Data de Arquivamento do Ato Constitutivo	Data de Início de Atividade
26.2.0160134-8	08.674.752/0001-40	12/02/2007	12/02/2007

Endereço Completo (Logradouro, Nº e Complemento, Bairro, Cidade, UF, CEP)
RUA COSMORAMA, 710, BOA VIAGEM, RECIFE, PE, 51.030-640

Objeto Social

COMÉRCIO ATACADISTA, IMPORTAÇÃO E EXPORTAÇÃO DE MEDICAMENTOS E DROGAS DE USO HUMANO, MEDICAMENTOS ESPECIAIS E CONTROLADOS, COMÉRCIO ATACADISTA, IMPORTAÇÃO E EXPORTAÇÃO DE MATERIAIS PARA USO MÉDICO, CIRÚRGICO, HOSPITALAR E DE LABORATÓRIOS, COMÉRCIO ATACADISTA, IMPORTAÇÃO E EXPORTAÇÃO DE PRODUTOS DE PERFUMARIA, COMÉRCIO ATACADISTA, IMPORTAÇÃO E EXPORTAÇÃO DE MAQUINAS, APARELHOS E EQUIPAMENTOS PARA USO ODONTO-MEDICO-HOSPITALAR; PARTES E PEÇAS, COMÉRCIO ATACADISTA, IMPORTAÇÃO E EXPORTAÇÃO DE PRODUTOS DE HIGIENE PESSOAL, COMÉRCIO ATACADISTA, IMPORTAÇÃO E EXPORTAÇÃO DE PRODUTOS ODONTOLÓGICOS, TRANSPORTE RODOVIÁRIO DE CARGA INTERMUNICIPAL, INTERESTADUAL E INTERNACIONAL, COMERCIO ATACADISTA DE PRODUTOS DE HIGIENE, LIMPEZA E CONSERVAÇÃO DOMICILIAR

Capital: R\$ 1.600.000,00 UM MILHAO, SEISCENTOS MIL REAIS	Microempresa ou Empresa de Pequeno Porte (Lei nº 123/2006)	Prazo de duração
Capital Integralizado: R\$ 1.600.000,00 UM MILHAO, SEISCENTOS MIL REAIS	EMPRESA DE PEQUENO PORTE	Indeterminado

Sócios/Participação no Capital, Espécie de Sócio/Administrador/Término do Mandato				Término do Mandato
Nome/CPF ou CNPJ	Participação no Capital	Espécie de Sócio	Administrador	
GABRIEL DA FONTE OLIVEIRA 108.989.394-96	32.000,00	ADMINISTRADOR	SIM	
JORGE LUIZ AZEVEDO PEREIRA DE OLIVEIRA 666.668.724-87	784.000,00	ADMINISTRADOR	SIM	
MIRELA DA FONTE OLIVEIRA 685.485.834-87	784.000,00	ADMINISTRADOR	SIM	

Último Arquivamento	Situação:
Data: 15/03/2021 Ato: BALANCO PUBLICADO Evento(s): BALANCO PUBLICADO	REGISTRO ATIVO
	Status SEM STATUS

Filial(is) nesta Unidade da Federação ou fora dela

Recife, 22 de abril de 2021

Ilayne Larissa Leandro Marques
Secretária Geral



Continuação

CERTIDÃO SIMPLIFICADA VIA INTERNET
Código de Autenticação 0DB7.B089.0770.2A13
Certidão gerada em 20/04/2021 as 10:53:50
PROTOCOLO SIARCO 21/925618-7

Página: 002 / 002

Certificamos que as informações abaixo constam dos documentos arquivados nesta Junta Comercial e são vigentes na data de sua expedição.

Nome Empresarial
CIRURGICA MONTEBELLO LTDA
Natureza Jurídica: SOCIEDADE EMPRESÁRIA LIMITADA

Número de Identificação do Registro de Empresas - NIRE (Sede)	CNPJ
26.2.0160134-8	08.674.752/0001-40

1 - NIRE: 26.9.0078064-1 CNPJ: 08.674.752/0003-01
R CAPITAL BARROSO PEREIRA ,185 - . ,BOA VIAGEM - RECIFE (PE) CEP 51130260

Observações:



Recife, 22 de abril de 2021

Ilayne Larissa Leandro Marques
Secretária Geral





CERTIDÃO ESPECÍFICA VIA INTERNET

Código de Autenticação 0DB7.3089.0770.2A13
Certidão gerada em 22/04/2021 09:23:16

PROTOCOLO SIARCO 21/925617-9

Página:001

Nome Empresarial CIRURGICA MONTEBELLO LTDA

NIRE 26.2.0160134-8

CNPJ 08.674.752/0001-40

Endereço RUA COSMORAMA

Complemento

Bairro BOA VIAGEM

Município RECIFE

Situação REGISTRO ATIVO

Capital Social 1.600.000,00

Número 710

CEP 51.030-640

UF PE

CONFORME DOCUMENTOS ARQUIVADOS NESTA JUNTA COMERCIAL DO ESTADO DE PERNAMBUCO -JUCEPE CERTIFICAMOS PARA OS DEVIDOS FINS ACIMA ESPECIFICADA QUE ATÉ A PRESENTE DATA FORAM REGISTRADOS E ARQUIVADOS OS ATO A SEGUIR RELACIONADOS:

Recife, 22 de abril de 2021

Ilayne Larissa Leandro Marques
Secretária Geral



CERTIDÃO ESPECÍFICA VIA INTERNET

Código de Autenticação 0DB7.3089.0770.2A13
Certidão gerada em 22/04/2021 09:23:16

PROTOCOLO SIARCO 21/925617-9

Página:002

Nome Empresarial CIRURGICA MONTEBELLO LTDA

NIRE 26.2.0160134-8

CNPJ 08.674.752/0001-40

Endereço RUA COSMORAMA

Complemento

Bairro BOA VIAGEM

Município RECIFE

Situação REGISTRO ATIVO

Capital Social 1.600.000,00

Número 710

CEP 51.030-640

UF PE

Arquivamentos Posteriores :

Ato	Número	Data	Descrição
090	26201601348	12/02/2007	CONTRATO
302	20070386021	12/02/2007	ENQUADRAMENTO DE MICROEMPRESA - EMPRESA EM CONSTITUICAO
021	20079431194	18/07/2007	ALTERACAO DE DADOS (EXCETO NOME EMPRESARIAL)
051	20079431194	18/07/2007	CONSOLIDACAO DE CONTRATO/ESTATUTO
022	20082014680	11/11/2008	ALTERACAO DE DADOS E DE NOME EMPRESARIAL
051	20082014680	11/11/2008	CONSOLIDACAO DE CONTRATO/ESTATUTO
021	20090198832	06/02/2009	ALTERACAO DE DADOS (EXCETO NOME EMPRESARIAL)
223	20090774728	20/05/2009	BALANCO PUBLICADO
223	20109977904	10/05/2010	BALANCO PUBLICADO
223	20100645615	21/05/2010	BALANCO PUBLICADO
021	20110108450	28/01/2011	ALTERACAO DE DADOS (EXCETO NOME EMPRESARIAL)
051	20110108450	28/01/2011	CONSOLIDACAO DE CONTRATO/ESTATUTO
021	20110261526	22/02/2011	ALTERACAO DE DADOS (EXCETO NOME EMPRESARIAL)
051	20110261526	22/02/2011	CONSOLIDACAO DE CONTRATO/ESTATUTO
223	20110817443	28/04/2011	BALANCO PUBLICADO
317	20111782465	17/08/2011	DESENQUADRAMENTO DE MICROEMPRESA
021	20111826047	25/08/2011	ALTERACAO DE DADOS (EXCETO NOME EMPRESARIAL)
051	20111826047	25/08/2011	CONSOLIDACAO DE CONTRATO/ESTATUTO
223	20128896027	04/05/2012	BALANCO PUBLICADO
051	20127387463	10/09/2012	CONSOLIDACAO DE CONTRATO/ESTATUTO
316	20126067058	07/01/2013	ENQUADRAMENTO DE EMPRESA DE PEQUENO PORTE
223	20138731942	30/04/2013	BALANCO PUBLICADO
023	26900633281	18/06/2013	ABERTURA DE FILIAL NA UF DA SEDE
051	20138366993	18/06/2013	CONSOLIDACAO DE CONTRATO/ESTATUTO
021	20137878834	08/08/2013	ALTERACAO DE DADOS (EXCETO NOME EMPRESARIAL)
051	20137878834	08/08/2013	CONSOLIDACAO DE CONTRATO/ESTATUTO
021	20136502695	26/12/2013	ALTERACAO DE DADOS (EXCETO NOME EMPRESARIAL)

Recife, 22 de abril de 2021

Ilayne Larissa Leandro Marques
Secretária Geral



CERTIDÃO ESPECÍFICA VIA INTERNET

Código de Autenticação 0DB7.3089.0770.2A13
Certidão gerada em 22/04/2021 09:23:16

PROTOCOLO SIARCO 21/925617-9

Página:003

Nome Empresarial CIRURGICA MONTEBELLO LTDA

NIRE 26.2.0160134-8

CNPJ 08.674.752/0001-40

Endereço RUA COSMORAMA

Número 710

Complemento

Bairro BOA VIAGEM

CEP 51.030-640

Município RECIFE

UF PE

Situação REGISTRO ATIVO

Capital Social 1.600.000,00

Ato	Número	Data	Descrição
051	20136502695	26/12/2013	CONSOLIDACAO DE CONTRATO/ESTATUTO
223	20148936350	27/05/2014	BALANCO PUBLICADO
223	20148554717	31/07/2014	BALANCO PUBLICADO
021	20148422810	04/09/2014	ALTERACAO DE DADOS (EXCETO NOME EMPRESARIAL)
051	20148422810	04/09/2014	CONSOLIDACAO DE CONTRATO/ESTATUTO
318	20159715741	18/03/2015	DESENQUADRAMENTO DE EMPRESA DE PEQUENO PORTE
025	20159503922	13/04/2015	EXTINCAO DE FILIAL NA UF DA SEDE
316	20158687469	04/08/2015	ENQUADRAMENTO DE EMPRESA DE PEQUENO PORTE
318	20168831627	10/06/2016	DESENQUADRAMENTO DE EMPRESA DE PEQUENO PORTE
223	20168450518	09/08/2016	BALANCO PUBLICADO
223	20179277359	27/04/2017	BALANCO PUBLICADO
021	20178805726	28/07/2017	ALTERACAO DE DADOS (EXCETO NOME EMPRESARIAL)
223	20189178540	07/05/2018	BALANCO PUBLICADO
316	20199925798	21/01/2019	ENQUADRAMENTO DE EMPRESA DE PEQUENO PORTE
223	20199284857	14/05/2019	BALANCO PUBLICADO
021	20199044694	12/06/2019	ALTERACAO DE DADOS (EXCETO NOME EMPRESARIAL)
023	26900780641	12/06/2019	ABERTURA DE FILIAL NA UF DA SEDE
051	20199044694	12/06/2019	CONSOLIDACAO DE CONTRATO/ESTATUTO
024	20209621109	11/03/2020	ALTERACAO DE FILIAL NA UF DA SEDE
051	20209621109	11/03/2020	CONSOLIDACAO DE CONTRATO/ESTATUTO
223	20209403292	29/04/2020	BALANCO PUBLICADO
021	20208751386	31/08/2020	ALTERACAO DE DADOS (EXCETO NOME EMPRESARIAL)
051	20208751386	31/08/2020	CONSOLIDACAO DE CONTRATO/ESTATUTO
223	20219486336	15/03/2021	BALANCO PUBLICADO

Recife, 22 de abril de 2021

Ilayne Larissa Leandro Marques
Secretária Geral



TRIBUNAL DE CONTAS DA UNIÃO
CERTIDÃO NEGATIVA
DE
LICITANTES INIDÔNEOS

Nome completo: **CIRURGICA MONTEBELLO LTDA**

CPF/CNPJ: **08.674.752/0001-40**

O Tribunal de Contas da União CERTIFICA que, na presente data, o (a) requerente acima identificado(a) NÃO CONSTA da relação de responsáveis inidôneos para participar de licitação na administração pública federal, por decisão deste Tribunal, nos termos do art. 46 da Lei nº 8.443/92 (Lei Orgânica do TCU).

Não constam da relação consultada para emissão desta certidão os responsáveis ainda não notificados do teor dos acórdãos condenatórios, aqueles cujas condenações tenham tido seu prazo de vigência expirado, bem como aqueles cujas apreciações estejam suspensas em razão de interposição de recurso com efeito suspensivo ou de decisão judicial.

Certidão emitida às 10:25:18 do dia 04/05/2021, com validade de trinta dias a contar da emissão.

A veracidade das informações aqui prestadas podem ser confirmadas no sítio <https://contas.tcu.gov.br/ords/f?p=INABILITADO:5>

Código de controle da certidão: TDMR040521102518

Atenção: qualquer rasura ou emenda invalidará este documento.



Improbidade Administrativa e Inelegibilidade

Certidão Negativa

Certifico que nesta data (04/05/2021 às 10:21) NÃO CONSTA no Cadastro Nacional de Condenações Cíveis por Ato de Improbidade Administrativa e Inelegibilidade registros de condenação com trânsito em julgado ou sanção ativa quanto ao CNPJ nº 08.674.752/0001-40.

A condenação por atos de improbidade administrativa não implica automático e necessário reconhecimento da inelegibilidade do condenado.

Para consultas sobre inelegibilidade acesse portal do TSE em <http://divulgacandcontas.tse.jus.br/>

Esta certidão é expedida gratuitamente. Sua autenticidade pode ser por meio do número de controle 6091.4A4F.9FC9.D479 no seguinte endereço: https://www.cnj.jus.br/improbidade_adm/autenticar_certidao.php



TRIBUNAL DE CONTAS DA UNIÃO

Consulta Consolidada de Pessoa Jurídica

Este relatório tem por objetivo apresentar os resultados consolidados de consultas eletrônicas realizadas diretamente nos bancos de dados dos respectivos cadastros. A responsabilidade pela veracidade do resultado da consulta é do Órgão gestor de cada cadastro consultado. A informação relativa à razão social da Pessoa Jurídica é extraída do Cadastro Nacional da Pessoa Jurídica, mantido pela Receita Federal do Brasil.

Consulta realizada em: 04/05/2021 10:03:26

Informações da Pessoa Jurídica:

Razão Social: **CIRURGICA MONTEBELLO LTDA**
 CNPJ: **08.674.752/0001-40**

Resultados da Consulta Eletrônica:

Órgão Gestor: **TCU**
 Cadastro: **Licitantes Inidôneos**
 Resultado da consulta: **Nada Consta**

Para acessar a certidão original no portal do órgão gestor, clique [AQUI](#).

Órgão Gestor: **CNJ**
 Cadastro: **CNIA - Cadastro Nacional de Condenações Cíveis por Ato de Improbidade Administrativa e Inelegibilidade**
 Resultado da consulta: **Nada Consta**

Para acessar a certidão original no portal do órgão gestor, clique [AQUI](#).

Órgão Gestor: **Portal da Transparência**
 Cadastro: **Cadastro Nacional de Empresas Inidôneas e Suspensas**
 Resultado da consulta: **Nada Consta**

Para acessar a certidão original no portal do órgão gestor, clique [AQUI](#).

Órgão Gestor: **Portal da Transparência**
 Cadastro: **CNEP - Cadastro Nacional de Empresas Punidas**
 Resultado da consulta: **Nada Consta**

Para acessar a certidão original no portal do órgão gestor, clique [AQUI](#).

Obs: A consulta consolidada de pessoa jurídica visa atender aos princípios de simplificação e

racionalização de serviços públicos digitais. Fundamento legal: Lei nº 12.965, de 23 de abril de 2014, Lei nº 13.460, de 26 de junho de 2017, Lei nº 13.726, de 8 de outubro de 2018, Decreto nº 8.638 de 15, de janeiro de 2016.



Montebello
Medicamentos • Material Hospitalar

À
PREFEITURA MUNICIPAL DE JERICÓ
COMISSÃO PERMANENTE DE LICITAÇÃO

PREGÃO ELETRÔNICO Nº 00005/2021
PROCESSO ADMINISTRATIVO Nº 210416PE00005

PROPONENTE: CIRÚRGICA MONTEBELLO LTDA
CNPJ: 08.674.752/0001-40

1.0 - **DECLARAÇÃO** de que não possui no quadro societário, servidor público da ativa do órgão realizador do certame ou de qualquer entidade a ele vinculada.

O proponente acima qualificado **DECLARA** não possuir em seu quadro societário e de funcionários, qualquer servidor efetivo ou comissionado ou empregado desta Prefeitura Municipal de Jericó, como também em nenhum outro órgão ou entidade a ela vinculada, exercendo funções técnicas, gerenciais, comerciais, administrativas ou societárias.

Montebello
Medicamentos • Material Hospitalar

Recife/PE, 05 de Maio de 2021.

JORGE LUIZ AZEVEDO Assinado de forma digital por
PEREIRA DE JORGE LUIZ AZEVEDO
OLIVEIRA:6666687248 PEREIRA DE
7 OLIVEIRA:6666687248
Dados: 2021.05.04 11:34:08
-03'00'

JORGE LUIZ AZEVEDO PEREIRA DE OLIVEIRA
SÓCIO-DIRETOR

RG Nº 4.145.398 SSP/PE
CPF/MF Nº 666.668.724-87

Cirurgica Montebello LTDA. Rua Cosmorama, 710 | CEP: 51.130-080 | Boa Viagem | Recife-PE
CNPJ: 08.674.752/0001-40 | Inscrição Estadual: 0352739-50 | Tel: (81)3035-9050 | Email:licitacao@cirurgicamontebello.com.br
| Website: www.cirurgicamontebello.com.br

Cliente.: 1968-PREF. MUNIC. DE JERICO
 Att.: COMISSÃO PERMANENTE DE LICITAÇÃO
 Ref.: PROCESSO ADMINISTRATIVO Nº 210416PE00005

Folha: 51064/0001

Data: 05/05/2021

PREGAO ELETRONICO No. 00005/2021

Abertura: 05/05/2021 Hora: 08:00

---Item	----- Quantidade Apr.	----- D i s c r i m i n a c a o	----- Marca/Fabricante	Vlr. Unit.	-----Total
1	1.000,00 AMP	ACIDO TRANEXAMICO 250MG/ML 5ML CX C/05 Registro no M.S.: 156510045 (QUATRO REAIS E VINTE E TRES CENTAVOS) (QUATRO MIL E DUZENTOS E TRINTA REAIS)	NIKKHO	4,23	4.230,00
2	20.000,00 AMP	AGUA BI-DESTILADA 10ML CX/200 AMP. Registro no M.S.: 155920002 (TRINTA E SEIS CENTAVOS) (SETE MIL E DUZENTOS REAIS)	SAMTEC	0,36	7.200,00
5	1.000,00 AMP	AMIODARONA 50MG/ML 3ML (G) CX C/100 Registro no M.S.: 113430122 (DOIS REAIS E VINTE E CINCO CENTAVOS) (DOIS MIL E DUZENTOS E CINQUENTA REAIS)	HIPOLABOR	2,25	2.250,00
7	1.000,00 AMP	PENIC G BENZ 1.200.000UI SD*G CX/50 F/A. Registro no M.S.: 103700100 (OITO REAIS E VINTE E UM CENTAVOS) (OITO MIL E DUZENTOS E DEZ REAIS)	TEUTO	8,21	8.210,00
8	500,00 FA	PENIC.G.BENZ 600.000 UI S/D CX/50 AMP Registro no M.S.: 103700100 (OITO REAIS E VINTE E UM CENTAVOS) (QUATRO MIL E CENTO E CINCO REAIS)	TEUTO	8,21	4.105,00
9	200,00 AMP	BETAMETA+FOSF. DIS.BETAM. 1ML CX C/25 Registro no M.S.: 104971173 (SETE REAIS E VINTE E UM CENTAVOS) (UM MIL E QUATROCENTOS E QUARENTA E DOIS REAIS)	UNIAO QUIMICA	7,21	1.442,00
13	1.000,00 FA	CEFALOTINA 1 GR CX/100 F/A.			

Validade da Proposta ..: 60 (SESSENTA) DIAS

Prazo de Entrega: 05 (CINCO) DIAS

Condições de Pagamento : 30 (TRINTA) DIAS

GERAL VENDAS

RG : CPF:

Cliente.: 1968-PREF. MUNIC. DE JERICO
 Att.: COMISSÃO PERMANENTE DE LICITAÇÃO
 Ref.: PROCESSO ADMINISTRATIVO Nº 210416PE00005

Folha: 51064/0002

Data: 05/05/2021

PREGAO ELETRONICO No. 00005/2021

Abertura: 05/05/2021 Hora: 08:00

---Item	----- Quantidade	Apr.	----- D i s c r i m i n a c a o	----- Marca/Fabricante	Vlr.	Unit.	-----Total
			Registro no M.S.: 116370100 (SEIS REAIS E VINTE CENTAVOS) (SEIS MIL E DUZENTOS REAIS)	BLAU		6,20	6.200,00
15	1.000,00	AMP	CETOPROFENO 50 MG 2 ML IM CX/50 AMP Registro no M.S.: 104970004 (DOIS REAIS E VINTE E CINCO CENTAVOS) (DOIS MIL E DUZENTOS E CINQUENTA REAIS)	UNIAO QUIMICA		2,25	2.250,00
20	500,00	UN	CIPROFLOXACINA 200 MG BOLSA 100 ML Registro no M.S.: 103870042 (TRINTA REAIS E NOVENTA E OITO CENTAVOS) (QUINZE MIL E QUATROCENTOS E NOVENTA REAIS)	HYPOFARMA		30,98	15.490,00
21	500,00	FR	CLORAFENICOL 1 GR PO SOL.INJ. CX/100F/A. Registro no M.S.: 116370118 (QUATRO REAIS E SESSENTA E NOVE CENTAVOS) (DOIS MIL E TREZENTOS E QUARENTA E CINCO REAIS)	BLAU		4,69	2.345,00
23	10.000,00	UN	SORO FISIO.0,9 % SIST.FECH.500 ML CX/30 Registro no M.S.: 100410098 (TRES REAIS E DEZ CENTAVOS) (TRINTA E UM MIL REAIS)	FRESENIUS		3,10	31.000,00
24	5.000,00	UN	SORO FISIO.0,9 % SIST.FECH. FR.100ML Registro no M.S.: 100410098 (DOIS REAIS E CINQUENTA E UM CENTAVOS) (DOZE MIL E QUINHENTOS E CINQUENTA REAIS)	FRESENIUS		2,51	12.550,00
29	500,00	AMP	DIAZEPAM 10MG 2ML (B1) (G) CX C/100 Registro no M.S.: 101860030				

Validade da Proposta ..: 60 (SESSENTA) DIAS

Prazo de Entrega: 05 (CINCO) DIAS

Condições de Pagamento : 30 (TRINTA) DIAS

GERAL VENDAS

RG : CPF:

Cliente.: 1968-PREF. MUNIC. DE JERICO
 Att.: COMISSÃO PERMANENTE DE LICITAÇÃO
 Ref.: PROCESSO ADMINISTRATIVO Nº 210416PE00005

Folha: 51064/0003

Data: 05/05/2021

PREGAO ELETRONICO No. 00005/2021

Abertura: 05/05/2021 Hora: 08:00

---Item	----- Quantidade Apr.	----- D i s c r i m i n a c a o	----- Marca/Fabricante	Vlr.	Unit.	-----Total
		(SETENTA E TRES CENTAVOS) (TREZENTOS E SESSENTA E CINCO REAIS)	SANTISA		0,73	365,00
32	5.000,00 AMP	DIPIRONA SODICA 1 GR. 2 ML CX/100 AMP. Registro no M.S.: 101860012 (SETENTA E TRES CENTAVOS) (TRES MIL E SEISCENTOS E CINQUENTA REAIS)	SANTISA		0,73	3.650,00
39	2.000,00 AMP	VITAMINA K 10MG/ML 1ML IM/SC CX C/50 Registro no M.S.: 113430129 (DOIS REAIS E QUARENTA E DOIS CENTAVOS) (QUATRO MIL E OITOCENTOS E QUARENTA REAIS)	HIPOLABOR		2,42	4.840,00
40	2.000,00 AMP	FUROSEMIDA 10MG/ML 2ML CX C/100 Registro no M.S.: 110850020 (OITENTA E QUATRO CENTAVOS) (UM MIL E SEISCENTOS E OITENTA REAIS)	FARMACE		0,84	1.680,00
42	4.000,00 UN	SORO GLICOSADO 5 % SIST.FECH. 500 ML CX/30 Registro no M.S.: 100410107 (TRES REAIS E DEZ CENTAVOS) (DOZE MIL E QUATROCENTOS REAIS)	FRESENIUS		3,10	12.400,00
45	50,00 AMP	HALOPERIDOL DECANOATO 50MG/ML 1ML (C1) C/3 Registro no M.S.: 104971133 (DOZE REAIS E CINCO CENTAVOS) (SEISCENTOS E DOIS REAIS E CINQUENTA CENTAVOS)	UNIAO QUIMICA		12,05	602,50
46	300,00 AMP	HIDRALAZINA 20MG/ML 1ML CX C/50 Registro no M.S.: 102980089 (CINCO REAIS E SESSENTA E SETE CENTAVOS)				

Validade da Proposta ..: 60 (SESSENTA) DIAS

Prazo de Entrega: 05 (CINCO) DIAS

Condições de Pagamento : 30 (TRINTA) DIAS

GERAL VENDAS

RG : CPF:

Cliente.: 1968-PREF. MUNIC. DE JERICO
 Att.: COMISSÃO PERMANENTE DE LICITAÇÃO
 Ref.: PROCESSO ADMINISTRATIVO Nº 210416PE00005

Folha: 51064/0004

Data: 05/05/2021

PREGAO ELETRONICO No. 00005/2021

Abertura: 05/05/2021 Hora: 08:00

---Item	----- Quantidade Apr.	----- D i s c r i m i n a c a o	----- Marca/Fabricante	Vlr.	Unit.	-----Total
		(UM MIL E SETECENTOS E UM REAIS)	CRISTALIA		5,67	1.701,00
50	200,00 BG	LIDOCAINA 2% GEL (LABCAINA) VF 30G CX C/10 Registro no M.S.: 141070056 (DOIS REAIS E CINQUENTA E TRES CENTAVOS) (QUINHENTOS E SEIS REAIS)	PHARLAB		2,53	506,00
52	3.000,00 AMP	METOCLOPRAMIDA 10 MG 2 ML CX/100 AMP Registro no M.S.: 103110166 (CINQUENTA E SEIS CENTAVOS) (UM MIL E SEISCENTOS E OITENTA REAIS)	ISOFARMA		0,56	1.680,00
53	1.000,00 BG	NEOMICINA+BACITRACINA 5MG (G) POMADA 10G Registro no M.S.: 125680128 (DOIS REAIS E DEZOITO CENTAVOS) (DOIS MIL E CENTO E OITENTA REAIS)	PRATI DONADUZZI		2,18	2.180,00
55	1.000,00 FR	OMEPRAZOL 40 MG 10 ML+DIL. IV CX/20 F/A Registro no M.S.: 116370096 (TRINTA E OITO REAIS E SETENTA E TRES CENTAVOS) (TRINTA E OITO MIL E SETECENTOS E TRINTA REAIS)	BLAU		38,73	38.730,00
58	3.000,00 UN	SOL.RINGER C/LACTATO SIST.FECH 500 ML Registro no M.S.: 100410103 (TRES REAIS E CINQUENTA E NOVE CENTAVOS) (DEZ MIL E SETECENTOS E SETENTA REAIS)	FRESENIUS		3,59	10.770,00
59	500,00 BG	SULFADIAZINA DE PRATA 10 MG/G BIS.30 GR Registro no M.S.: 147610023 (CINCO REAIS E SESSENTA E DOIS CENTAVOS) (DOIS MIL E OITOCENTOS E DEZ REAIS)	NATIVITA		5,62	2.810,00

Validade da Proposta ..: 60 (SESSENTA) DIAS

Prazo de Entrega: 05 (CINCO) DIAS

Condições de Pagamento : 30 (TRINTA) DIAS

GERAL VENDAS

RG : CPF:

Cliente.: 1968-PREF. MUNIC. DE JERICO
 Att.: COMISSÃO PERMANENTE DE LICITAÇÃO
 Ref.: PROCESSO ADMINISTRATIVO Nº 210416PE00005

Folha: 51064/0005

Data: 05/05/2021

PREGAO ELETRONICO No. 00005/2021

Abertura: 05/05/2021 Hora: 08:00

---Item ----- Quantidade Apr. ----- D i s c r i m i n a c a o ----- Marca/Fabricante Vlr. Unit. -----Total

Total Geral: 179.186,50
 (CENTO E SETENTA E NOVE MIL, CENTO E OITENTA E SEIS REAIS E CINQUENTA CENTAVOS)

OS ITENS OFERTADOS ATENDEM AS ESPECIFICAÇÕES E EXIGENCIAS SOLICITADAS NO EDITAL.
 NOS PREÇOS OFERECIDOS E NOS QUE AINDA SERÃO POR MEIO DE LANÇES VERBAIS ESTÃO INCLUSOS , TODOS OS CUSTOS E DESPESAS INCIDENTES SOBRE O OBJETO LICITADO , TAIS COMO: CUSTOS DIRETOS E INDIRETOS, TRIBUTOS INCIDENTES , CUSTOS ADMINISTRATIVOS, SERVIÇOS , ENCARGOS SOCIAIS , TRABALHISTAS, LUCRO E OUTROS NECESSARIOS AO CUMPRIMENTO INTEGRAL DO OBEJTO DESTE EDITAL E SEUS ANEXOS.
 DECLARAMOS QUE OS NOSSOS PRODUTOS SÃO DE PROCEDÊNCIA NACIONAL.
 DECLARAMOS QUE ASSUMIREMOS INTEIRA E COMPLETA RESPONSABILIDADE PELA PERFEITA ENTREGA DOS PRODUTOS E ESTAMOS DE ACORDO COM TODAS AS NORMAS DO PRESENTE EDITAL E SEUS ANEXOS.
 obs: NÃO FRACIONAMOS CAIXAS DE MEDICAMENTOS ,conforme Art. 10 da Resolução RDC nº 80/2006
 "Art. 10. O procedimento de fracionamento de medicamentos de que trata esta resolução é privativo de farmácias e drogarias

Validade da Proposta ..: 60 (SESSENTA) DIAS
 Prazo de Entrega: 05 (CINCO) DIAS
 Condições de Pagamento : 30 (TRINTA) DIAS

GERAL VENDAS
 RG : CPF:

Cliente.: 1968-PREF. MUNIC. DE JERICO
Att.: COMISSÃO PERMANENTE DE LICITAÇÃO
Ref.: PROCESSO ADMINISTRATIVO Nº 210416PE00005

Folha: 51064/0006

Data: 05/05/2021

PREGAO ELETRONICO No. 00005/2021

Abertura: 05/05/2021 Hora: 08:00

---Item ----- Quantidade Apr. ----- D i s c r i m i n a c a o ----- Marca/Fabricante Vlr. Unit. -----Total
devidamente regularizadas junto aos órgãos de vigilância
sanitária competentes, segundo a legislação vigente".

Validade da Proposta ..: 60 (SESSENTA) DIAS

Prazo de Entrega: 05 (CINCO) DIAS

Condições de Pagamento : 30 (TRINTA) DIAS

GERAL VENDAS

RG : CPF:

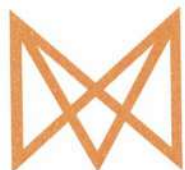

Montebello

Medicamentos • Material Hospitalar

Cliente.: 1968-PREF. MUNIC. DE JERICO
 Att.: COMISSAO PERMANENTE DE LICITACAO
 Ref.: PROCESSO ADMINISTRATIVO Nº 210416PE00005

Folha: 51096/0001

Data: 05/05/2021

FREGAO ELETRONICO No. 00005/2021 - REF
 Abertura: 05/05/2021 Hora: 08:00

Item	Quantidade Apr.	Discriminacao	Marca/Fabricante	Vlr. Unit.	Total
13	1.000,00 FA	CEFALOTINA 1 GR CX/100 F/A. Registro no M.S.: 116370100 (SEIS REAIS E VINTE CENTAVOS) (SEIS MIL E DUZENTOS REAIS)	BLAU	6,20	6.200,00
29	500,00 AMP	DIAZEPAM 10MG 2ML (B1) (G) CX C/100 Registro no M.S.: 101860030 (SETENTA E TRES CENTAVOS) (TREZENTOS E SESENTA E CINCO REAIS)	SANTISA	0,73	365,00
42	4.000,00 UN	SORO GLICOSADO 5 % SIST.FECH. 500 ML CX/30 Registro no M.S.: 100410107 (DOIS REAIS E OITENTA E SETE CENTAVOS) (ONZE MIL E QUATROCENTOS E OITENTA REAIS)	FRESENIUS	2,87	11.480,00
45	50,00 AMP	HALOPERIDOL DECANATO 50MG/ML 1ML (C1) C/3 Registro no M.S.: 104971133 (DOZE REAIS E CINCO CENTAVOS) (SEISCENTOS E DOIS REAIS E CINQUENTA CENTAVOS)	UNIAD QUIMICA	12,05	602,50
46	300,00 AMP	HIDRALAZINA 20MG/ML 1ML CX C/50 Registro no M.S.: 102980089 (CINCO REAIS E TRINTA E UM CENTAVOS) (UM MIL E QUINHENTOS E NOVENTA E TRES REAIS)	CRISTALIA	5,31	1.593,00

Total Geral: 20.240,50
 (VINTE MIL, DUZENTOS E QUARENTA REAIS E CINQUENTA CENTAVOS)

DADOS BANCARIOS: BANCO DO BRASIL AG. 2811-8 C/C 123948-1
 ALIQUOTA DE ICMS 18%

Validade da Proposta ...: 60 (SESENTA) DIAS
 Prazo de Entrega: 05 (CINCO) DIAS
 Condições de Pagamento : 30 (TRINTA) DIAS

JORGE LUIZ AZEVEDO PEREIRA DE OLIVEIRA:66666872487
 Assinado de forma digital por JORGE LUIZ AZEVEDO PEREIRA DE OLIVEIRA:66666872487
 Dados: 2021.05.05 10:23:41 -03'00'

CIRURGICA MONTEBELLO LTDA
 JORGE LUIZ A. P. DE OLIVEIRA
 RG : 4.145.398 CPF:66666872487

CIRÚRGICA MONTEBELLO LTDA. Rua Cosmorama, 710 | CEP: 51.030-640 | Boa Viagem | Recife - PE
 CNPJ. 08.674.752/0001-40 | Insc. Estadual: 0352739-50 | PABX: (81) 3035.9050 | Fax: (81) 3035.9052
 licitacao@cirurgicamontebello.com.br | www.cirurgicamontebello.com.br



Montebello

Medicamentos · Material Hospitalar

Cliente.: 1968-PREF. MUNIC. DE JERICÓ
 Att.: COMISSÃO PERMANENTE DE LICITAÇÃO
 Ref.: PROCESSO ADMINISTRATIVO Nº 210416PE00005

Folha: 51096/0002
 Data: 05/05/2021

PREGÃO ELETRÔNICO No. 00005/2021 - REF
 Abertura: 05/05/2021 Hora: 08:00

Item	Quantidade Apr.	Discriminação	Marca/Fabricante	Vlr. Unit.	Total
		<p>OS ITENS OFERTADOS ATENDEM AS ESPECIFICAÇÕES E EXIGÊNCIAS SOLICITADAS NO EDITAL.</p> <p>NOS PREÇOS OFERECIDOS E NOS QUE AINDA SERÃO POR MEIO DE LANCES VERBAIS ESTÃO INCLuíDOS, TODOS OS CUSTOS E DESPESAS INCIDENTES SOBRE O OBJETO LICITADO, TAIS COMO: CUSTOS DIRETOS E INDIRETOS, TRIBUTOS INCIDENTES, CUSTOS ADMINISTRATIVOS, SERVIÇOS, ENCARGOS SOCIAIS, TRABALHISTAS, LUCRO E OUTROS NECESSÁRIOS AO CUMPRIMENTO INTEGRAL DO OBJETO DESTA EDITAL E SEUS ANEXOS.</p> <p>DECLARAMOS QUE OS NOSSOS PRODUTOS SÃO DE PROCEDÊNCIA NACIONAL.</p> <p>DECLARAMOS QUE ASSUMIREMOS INTEIRA E COMPLETA RESPONSABILIDADE PELA PERFEITA ENTREGA DOS PRODUTOS E ESTAMOS DE ACORDO COM TODAS AS NORMAS DO PRESENTE EDITAL E SEUS ANEXOS.</p> <p>obs: NÃO FRACIONAMOS CAIXAS DE MEDICAMENTOS, conforme Art. 10 da Resolução RDC no 80/2006</p> <p>"Art. 10. O procedimento de fracionamento de medicamentos de que trata esta resolução é privativo de farmácias e drogarias devidamente regularizadas junto aos órgãos de vigilância sanitária competentes, segundo a legislação vigente".</p>			

Validade da Proposta ...: 60 (SESSENTA) DIAS
 Prazo de Entrega: 05 (CINCO) DIAS
 Condições de Pagamento : 30 (TRINTA) DIAS

JORGE LUIZ AZEVEDO PEREIRA DE OLIVEIRA:66666872487
 Assinado de forma digital por JORGE LUIZ AZEVEDO PEREIRA DE OLIVEIRA:66666872487
 Dados: 2021.05.05 10:23:59 -03'00'

CIRÚRGICA MONTEBELLO LTDA
 JORGE LUIZ A. P. DE OLIVEIRA
 RG : 4.145.398 CPF:66666872487

CIRÚRGICA MONTEBELLO LTDA. Rua Cosmorama, 710 | CEP: 51.030-640 | Boa Viagem | Recife - PE
 CNPJ. 08.674.752/0001-40 | Insc. Estadual: 0352739-50 | PABX: (81) 3035.9050 | Fax: (81) 3035.9052
 licitacao@cirurgicamontebello.com.br | www.cirurgicamontebello.com.br