

PLANTA BAIXA - QUADRA POLIESPORTIVA

ESCALA 1/100

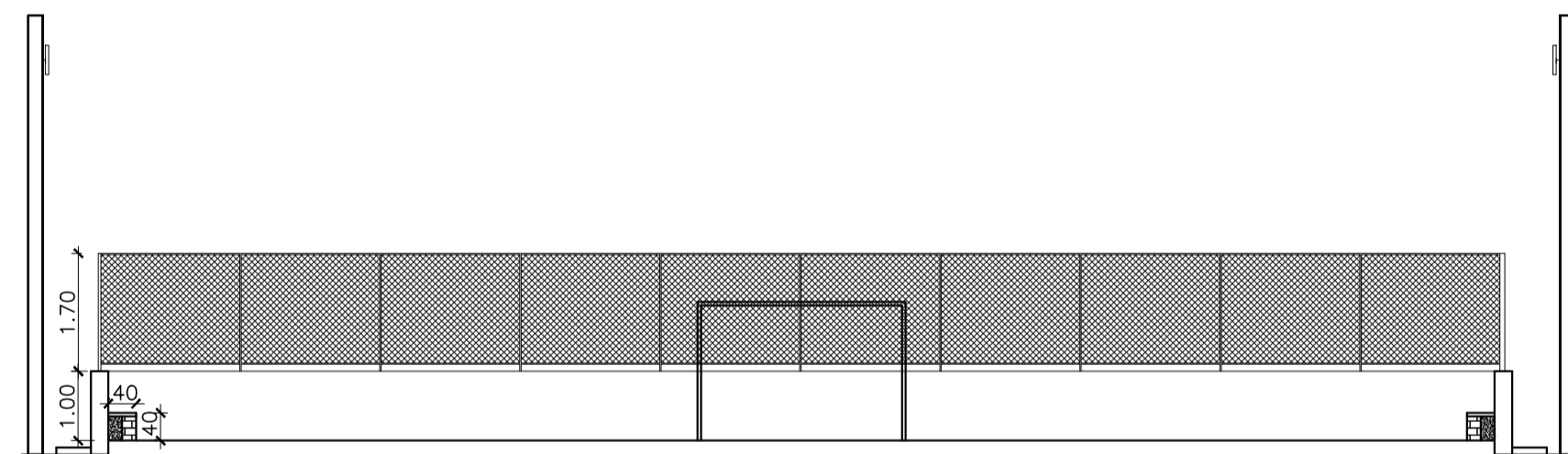

CORTE AA - QUADRA DE ESPORTE

ESCALA 1/100

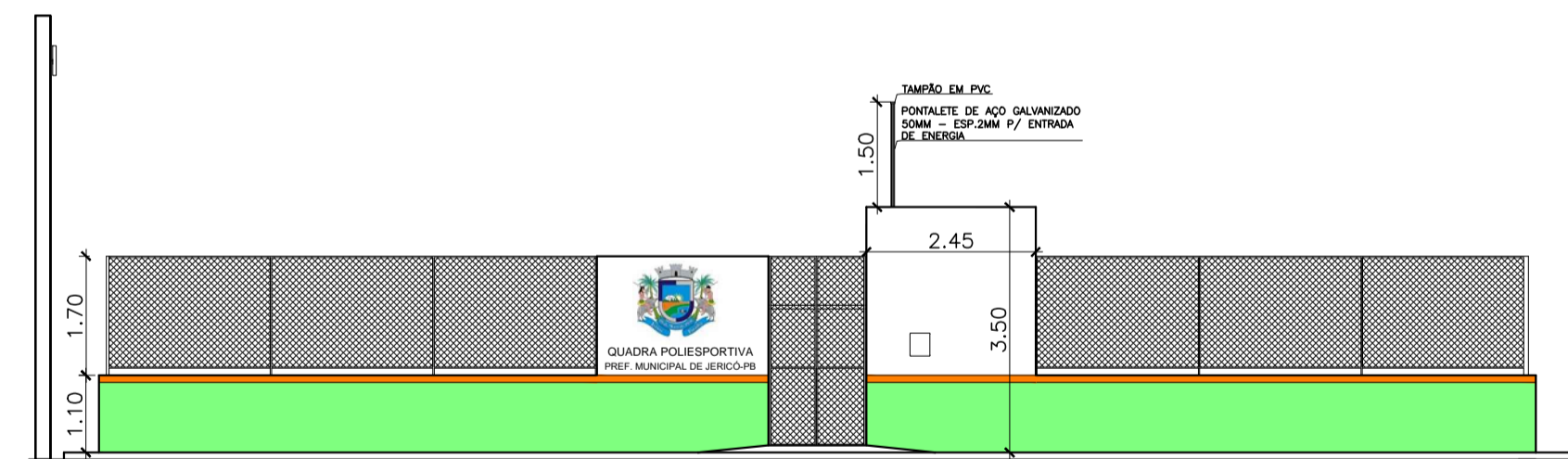

FACHADA - QUADRA DE ESPORTE

ESCALA 1/100

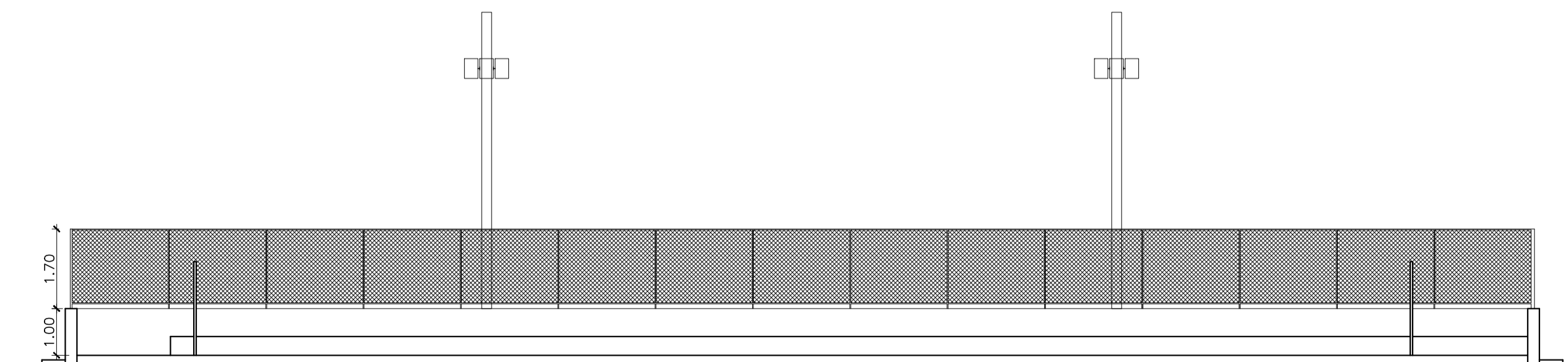

CORTE BB - QUADRA DE ESPORTE

ESCALA 1/100

AUTOR DO PROJETO

RESP. TÉCNICO

PROPRIETÁRIO

PREFEITURA MUNICIPAL DE JERICÓ - PB			
Endereço da Prefeitura: Praça Frei Orlando, s/n - Centro		Obra: QUADRA POLIESPORTIVA	
Data: Maio/2022	Escala: 1/100	Assunto: PLANTA BAIXA, CORTE E FACHADA FRONTAL	
Técnico Responsável: Vanisa Sousa Silva-Eng. Civil - CREA 160192689-8		Área: 709,50 m2	Prancha: ÚNICA
É PROIBIDO, NA FORMA DA LEI Nº 5568/2008, A REPRODUÇÃO TOTAL OU PARCIAL, POR QUALQUER MEIO, SEM A AUTORIZAÇÃO DO AUTOR.		Endereço da Obra: Zona Rural, Jericó-PB	

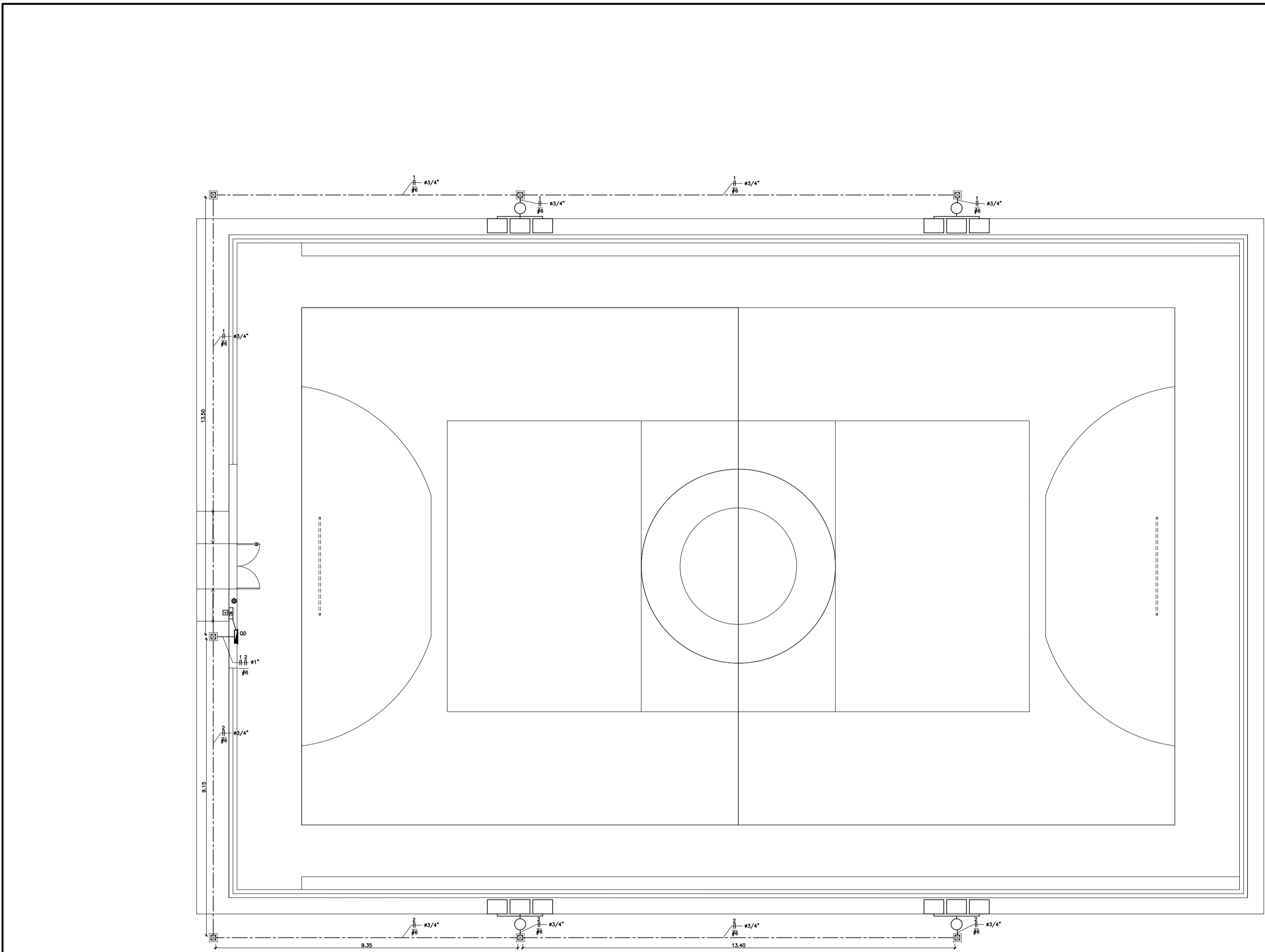

QUADRO DE CARGAS

QUADRO	QTD	SIGNIFICADO	RESUMO	QTD (KW)	QTD (VA)	QTD (VA)	QTD (VA)	QTD (VA)	QTD (VA)	QTD (VA)	QTD (VA)	QTD (VA)	QTD (VA)	QTD (VA)	QTD (VA)	QTD (VA)	QTD (VA)	QTD (VA)
QUADRO DE DISTRIBUIÇÃO	01	QUADRO DE DISTRIBUIÇÃO	QUADRO DE DISTRIBUIÇÃO	0,00	0,00	0,00	0,00	0,00	0,00	0,00	0,00	0,00	0,00	0,00	0,00	0,00	0,00	0,00
QUADRO DE ILUMINAÇÃO	01	CRUZETA SIMPLES EM AÇO, P/ 3 REFLETORES DE LED 100W, F.P.≥0,50	CRUZETA SIMPLES EM AÇO, P/ 3 REFLETORES DE LED 100W, F.P.≥0,50	0,00	0,00	0,00	0,00	0,00	0,00	0,00	0,00	0,00	0,00	0,00	0,00	0,00	0,00	0,00
QUADRO DE ILUMINAÇÃO	01	PONTALETE DE AÇO GALVANIZADO 50MM-ESP.2MM	PONTALETE DE AÇO GALVANIZADO 50MM-ESP.2MM	0,00	0,00	0,00	0,00	0,00	0,00	0,00	0,00	0,00	0,00	0,00	0,00	0,00	0,00	0,00
QUADRO DE ILUMINAÇÃO	01	CAIXA DE PASSAGEM 25X25CM, EM ALVENARIA	CAIXA DE PASSAGEM 25X25CM, EM ALVENARIA	0,00	0,00	0,00	0,00	0,00	0,00	0,00	0,00	0,00	0,00	0,00	0,00	0,00	0,00	0,00
QUADRO DE ILUMINAÇÃO	01	CAIXA DE ATERRAMENTO	CAIXA DE ATERRAMENTO	0,00	0,00	0,00	0,00	0,00	0,00	0,00	0,00	0,00	0,00	0,00	0,00	0,00	0,00	0,00
QUADRO DE ILUMINAÇÃO	01	FASE, NEUTRO, CIRCUITO X	FASE, NEUTRO, CIRCUITO X	0,00	0,00	0,00	0,00	0,00	0,00	0,00	0,00	0,00	0,00	0,00	0,00	0,00	0,00	0,00
QUADRO DE ILUMINAÇÃO	01	MEDIÇÃO DA CONCESSIONÁRIA	MEDIÇÃO DA CONCESSIONÁRIA	0,00	0,00	0,00	0,00	0,00	0,00	0,00	0,00	0,00	0,00	0,00	0,00	0,00	0,00	0,00
QUADRO DE ILUMINAÇÃO	01	ELETRODUTO ROSCÁVEL ENTERRADO NO PISO A 0,50m	ELETRODUTO ROSCÁVEL ENTERRADO NO PISO A 0,50m	0,00	0,00	0,00	0,00	0,00	0,00	0,00	0,00	0,00	0,00	0,00	0,00	0,00	0,00	0,00

LEGENDA

	QUADRO DE DISTRIBUIÇÃO
	POSTE DE CONCRETO ARMADO CIRCULAR, COM 9M
	CRUZETA SIMPLES EM AÇO, P/ 3 REFLETORES DE LED 100W, F.P.≥0,50
	PONTALETE DE AÇO GALVANIZADO 50MM-ESP.2MM
	CAIXA DE PASSAGEM 25X25CM, EM ALVENARIA
	CAIXA DE ATERRAMENTO
	FASE, NEUTRO, CIRCUITO X
	MEDIÇÃO DA CONCESSIONÁRIA
	ELETRODUTO ROSCÁVEL ENTERRADO NO PISO A 0,50m

NOTA 01 - DISJUNTORES USADOS NO QD DE 10A, MONOFÁSICOS 5kA PARA O CIRCUITO 1 E PARA O CIRCUITO 2
 NOTA 02 - ELETRODUTOS ROSCÁVEIS, CLASSE A, ENTERRADO A 0,60M DE PROFUNDIDADE, ASSEGURO A ESTANQUEIDADE C/ VEDA-ROSCA E/OU COLA PVC
 NOTA 03 - INSTALAR ANTEPARO PARA PROTEÇÃO DO QUADRO DE DISTRIBUIÇÃO
 NOTA 04 - INSTALAR QUADRO DE DISTRIBUIÇÃO A 1,60M DO PISO ACABADO

PROJETO ELÉTRICO - QUADRA DE POLIESPORTIVA
 ESCALA 1 / 100

PREFEITURA MUNICIPAL DE JERICÓ - PB

Endereço da Prefeitura: Praça Frei Damião, s/n - Centro | Outra: QUADRA POLIESPORTIVA

Data: Maio/2022 | Escala: INDICADA | Assunto: PROJETO ELÉTRICO

Técnico Responsável: Vanisa Sousa Silva-Eng. Civil - CREA 160192689-8 | Área: 709,50 m² | Prancha: 01

É proibido, na forma da Lei nº 5.958 de 1973, a reprodução total ou parcial desta obra, sem a autorização expressa do autor. | Endereço da Obra: Zona Rural, Jericó-PB

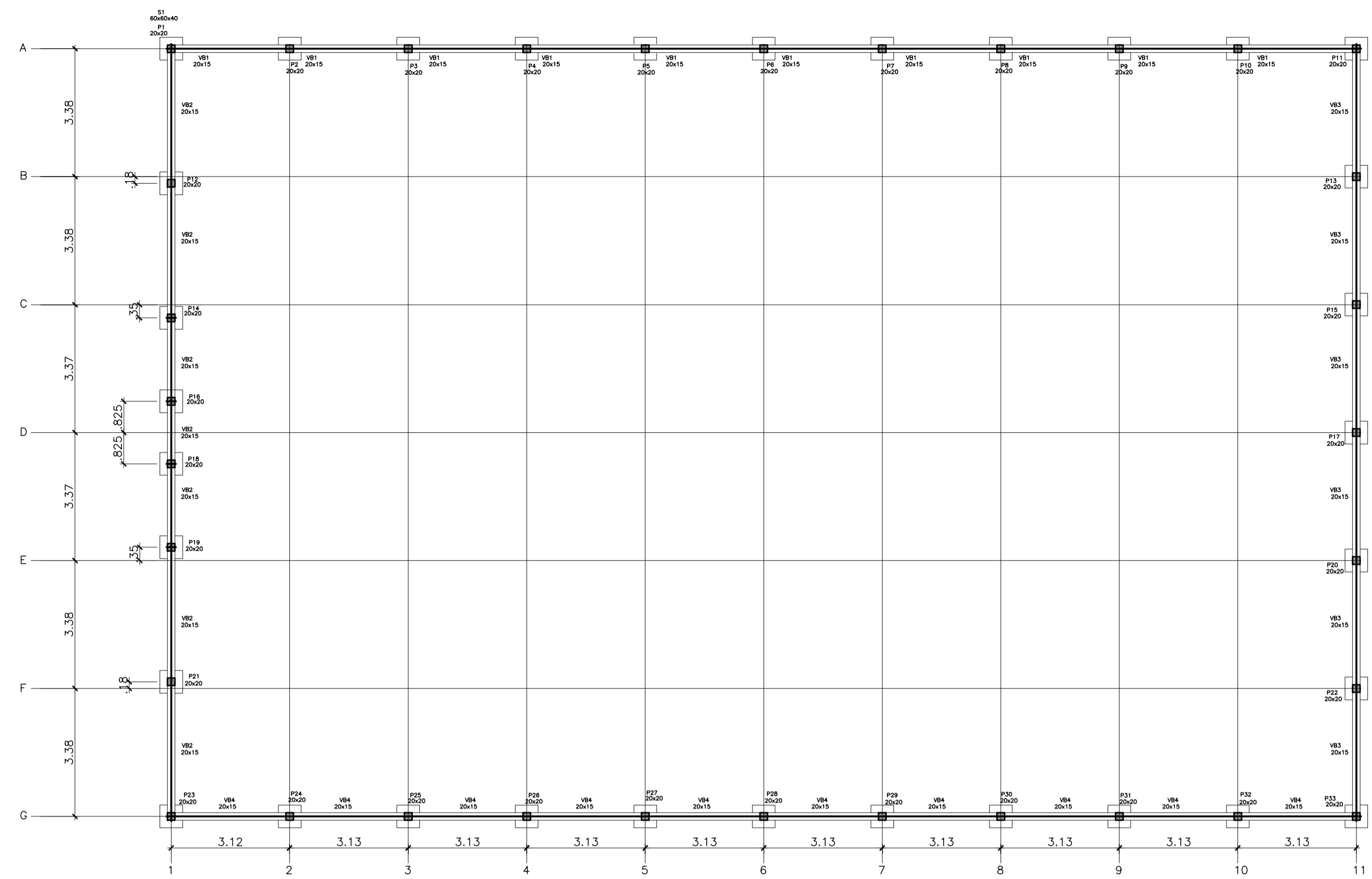

FORMA DO PAVIMENTO - FUNDAÇÕES
ESCALA 1/100

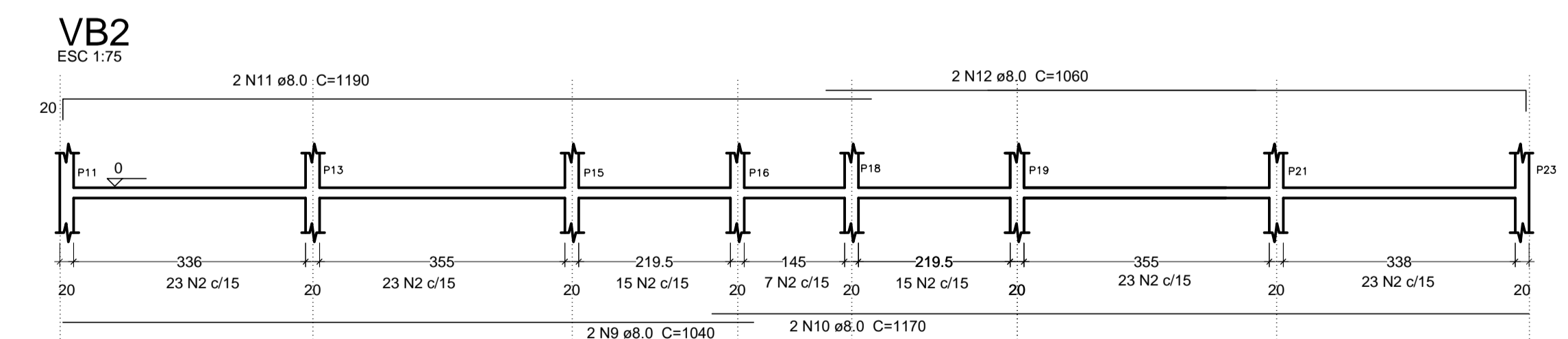
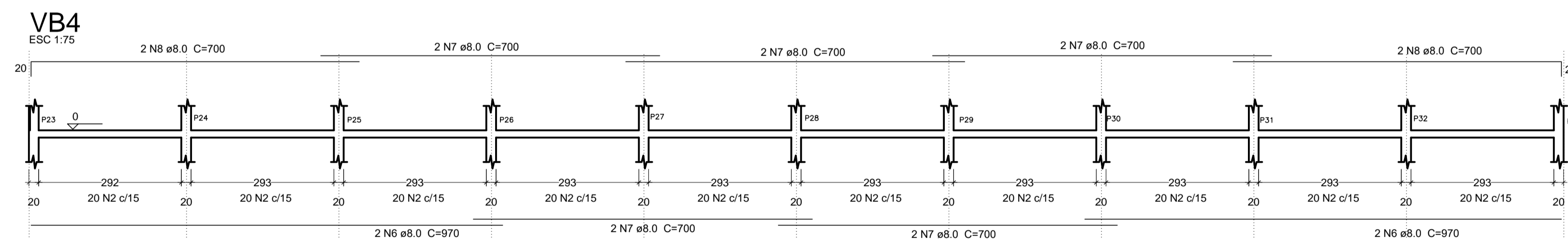
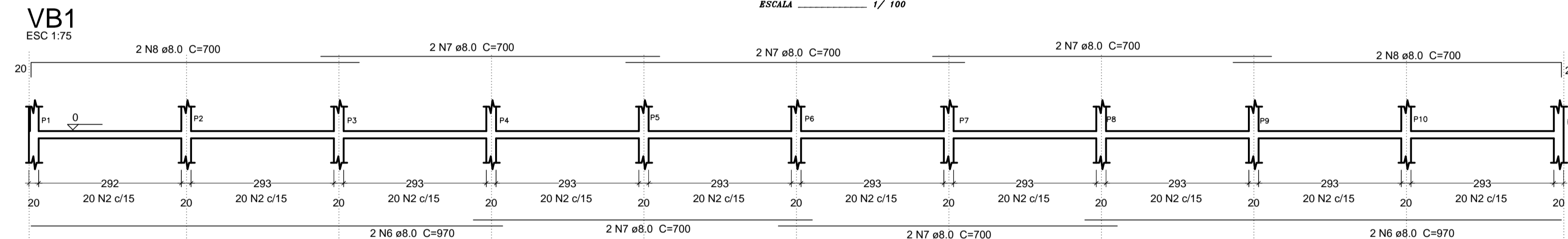

SEÇÃO A-A
ESC 1:25

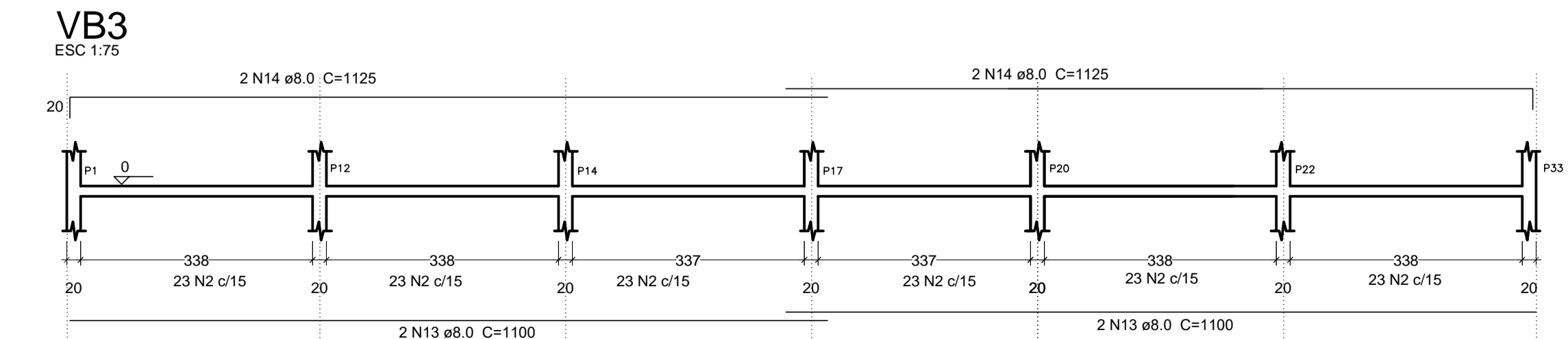
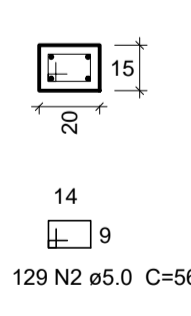

SEÇÃO A-A
ESC 1:25

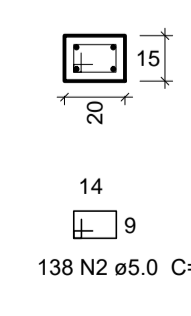

S1 a S33
P1, P2, P3, P4, P5, P6, P7, P8, P9, P10, P11, P12, P13, P14, P15, P16, P17, P20, P21, P22, P23, P24, P25, P26, P27, P28, P29, P30, P31, P32, P33

FUNDAÇÕES - L1
ESC 1:20

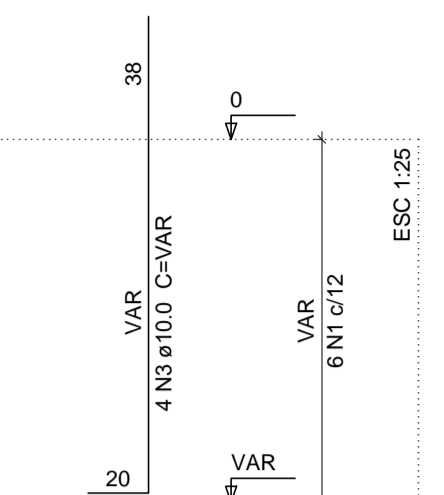
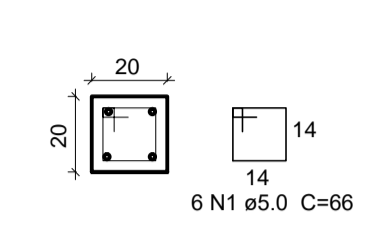

PLANTA
ESC 1:25

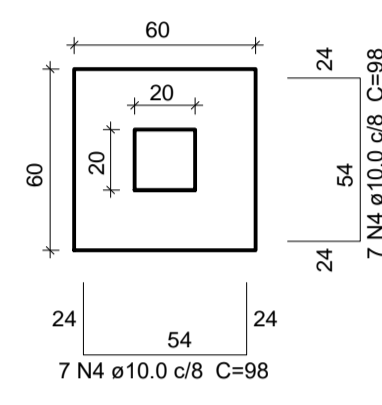

CORTE
ESC 1:25

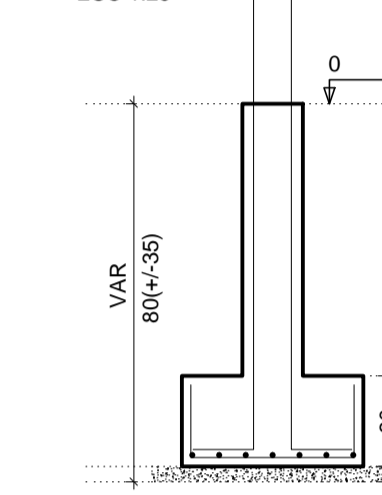

Solo com capacidade de suporte > 3.00 kgf/cm²

P18, P19
FUNDAÇÕES - L1
ESC 1:20

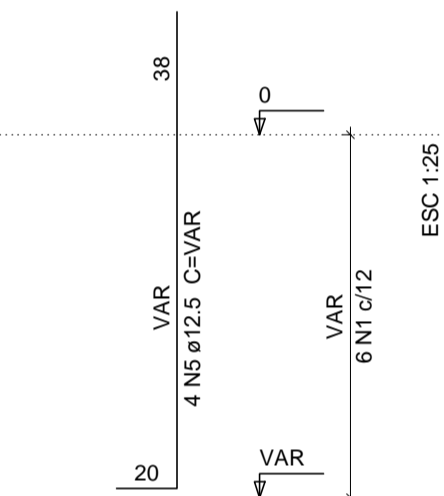
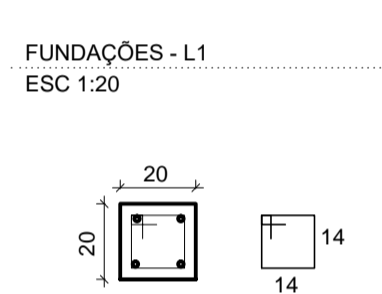

SEÇÃO A-A
ESC 1:25

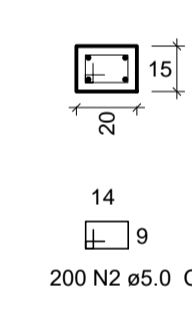

SEÇÃO A-A
ESC 1:25

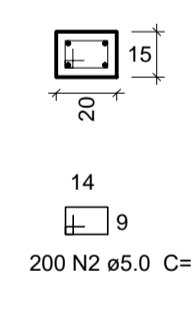

AÇO	N	DIAM	Q	UNIT (cm)	C.TOTAL (cm)
CA60	1	5.0	198	66	13068
	2	5.0	667	56	37352
CA50	3	10.0	124	138	17112
	4	10.0	462	98	45276
	5	12.5	8	138	1104
	6	8.0	8	970	7760
	7	8.0	11	700	7700
	8	8.0	8	700	5600
	9	8.0	2	1040	2080
	10	8.0	2	1170	2340
	11	8.0	2	1190	2380
	12	8.0	2	1060	2120
	13	8.0	4	1100	4400
	14	8.0	4	1125	4500

Resumo do aço

AÇO	DIAM	C.TOTAL (m)	PESO + 10% (kg)
CA50	8.0	388.80	166.80
	10.0	623.88	425.50
	12.5	11.04	12.00
CA60	5.0	504.20	88.80
PESO TOTAL			
CA50		604.30	
CA60		88.80	

Vol. de concreto total (C-25) = 6.47 m³

PREFEITURA MUNICIPAL DE JERICÓ - PB			
Endereço da Prefeitura: Praça Frei Damião, s/n - Centro		Obra: QUADRA POLIESPORTIVA	
Data: Maio/2022	Escala: INDICADA	Assunto: PROJETO ESTRUTURAL	
Técnico Responsável: Vanisa Sousa Silva - Eng. Civil - CREA 160192689-8	Área: 709.50 m ²	Folha: 01	
Proibido, na forma da Lei nº 3888/2003, a reprodução total ou parcial desta obra sem a autorização expressa do autor.		Endereço da Obra: Zona Rural, Jericó-PB	

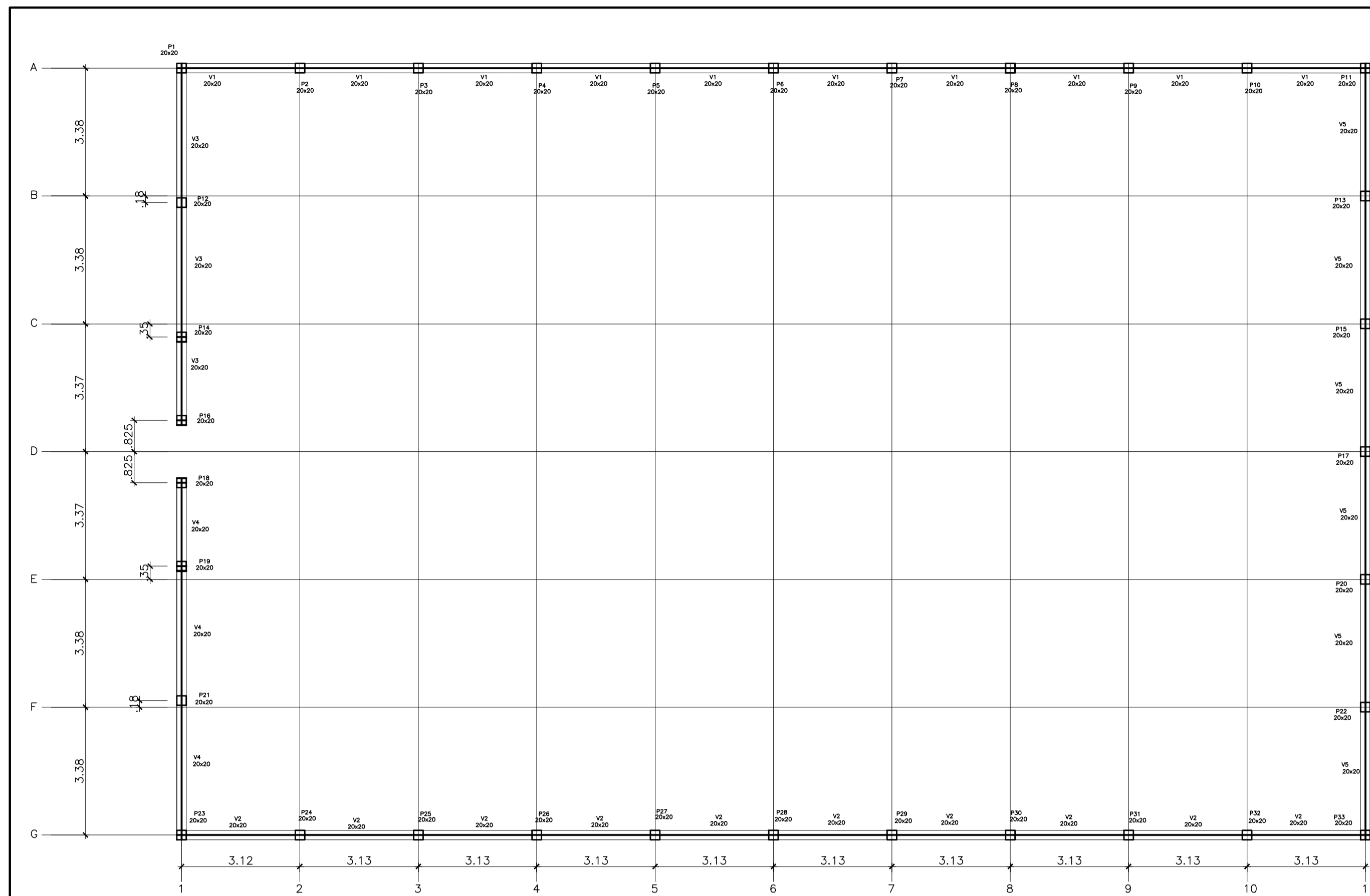

FORMA DO PAVIMENTO - NÍVEL 1.00
ESCALA 1/100

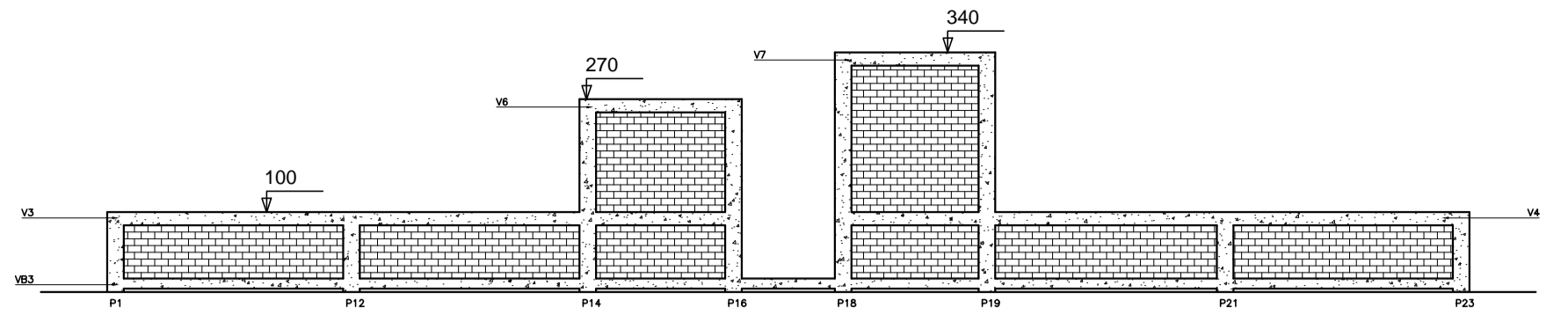

FACHADA - ESTRUTURA QUADRA DE ESPORTE
ESCALA 1/100

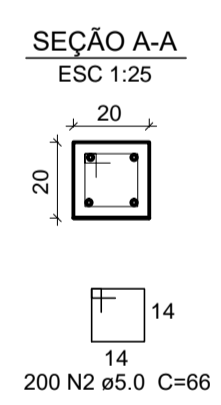
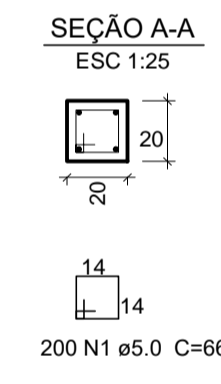
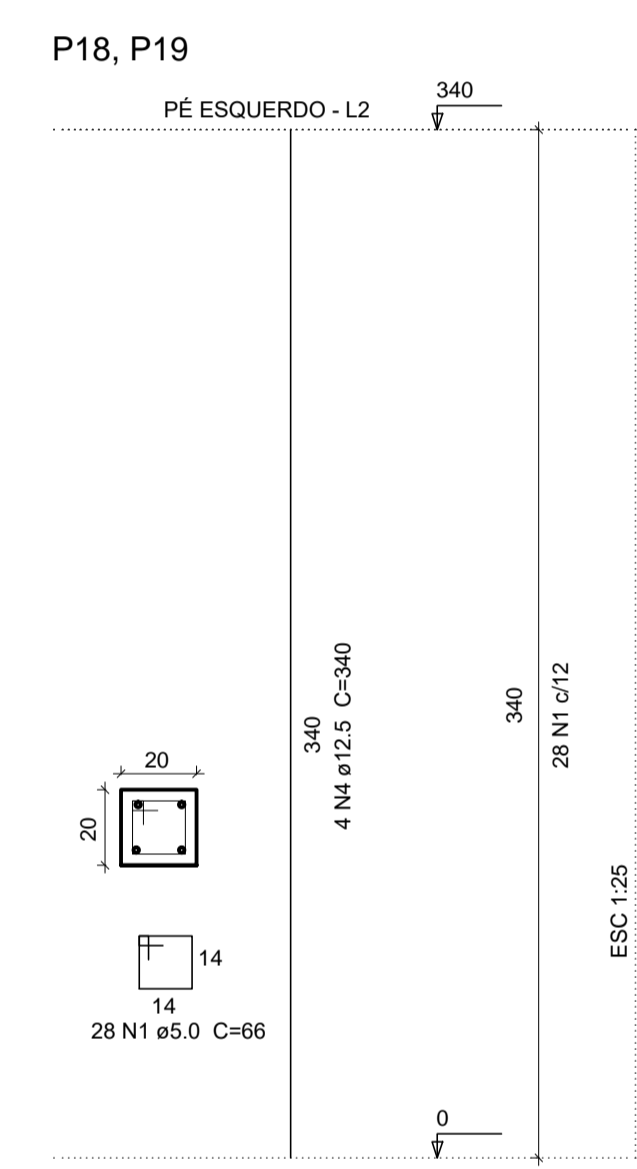
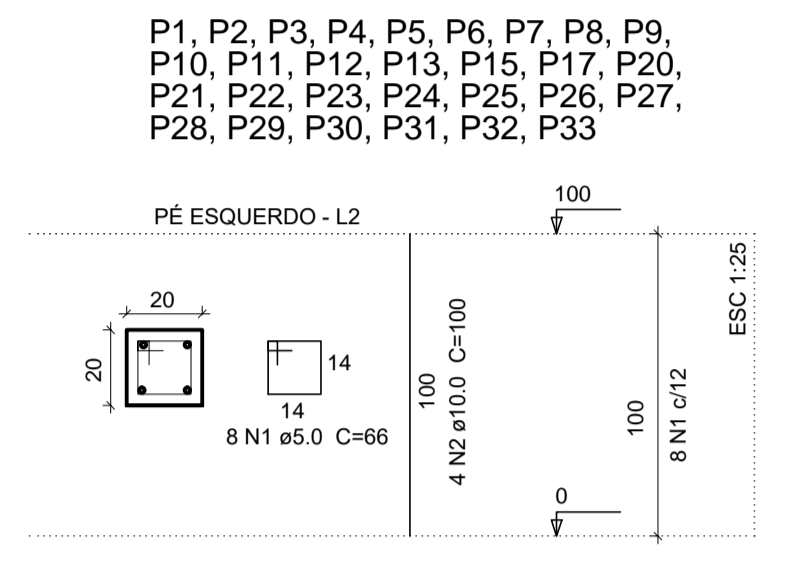
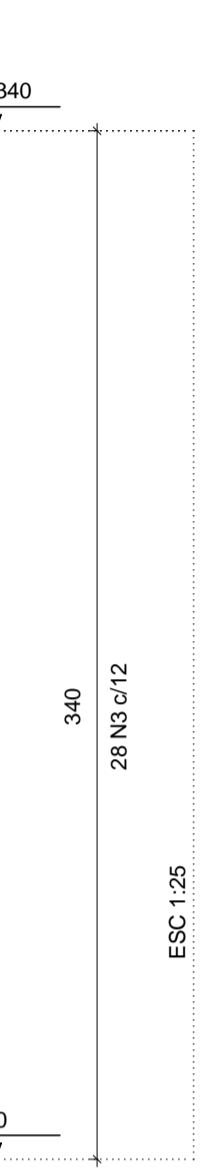
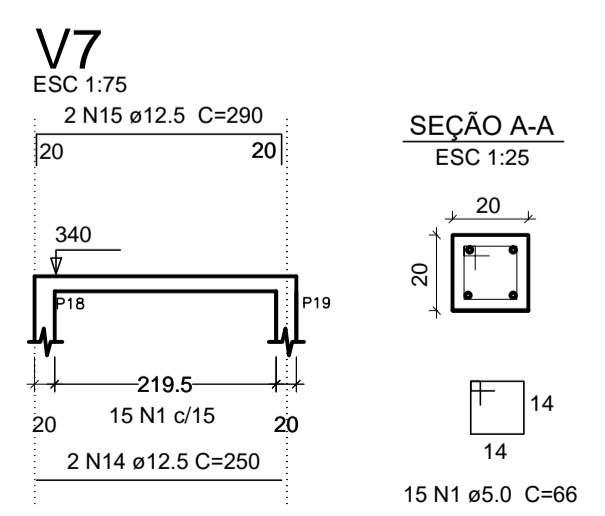
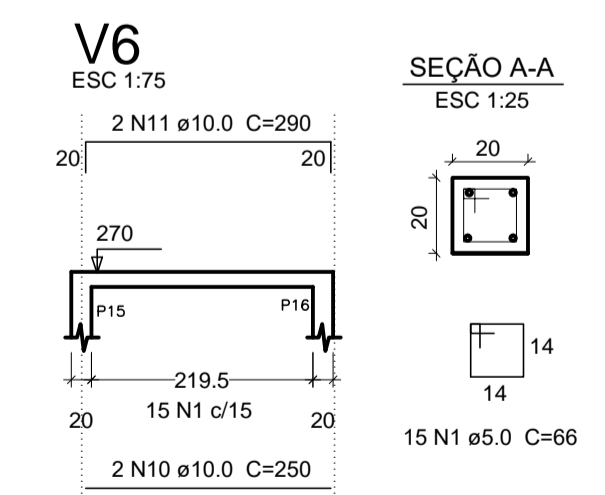
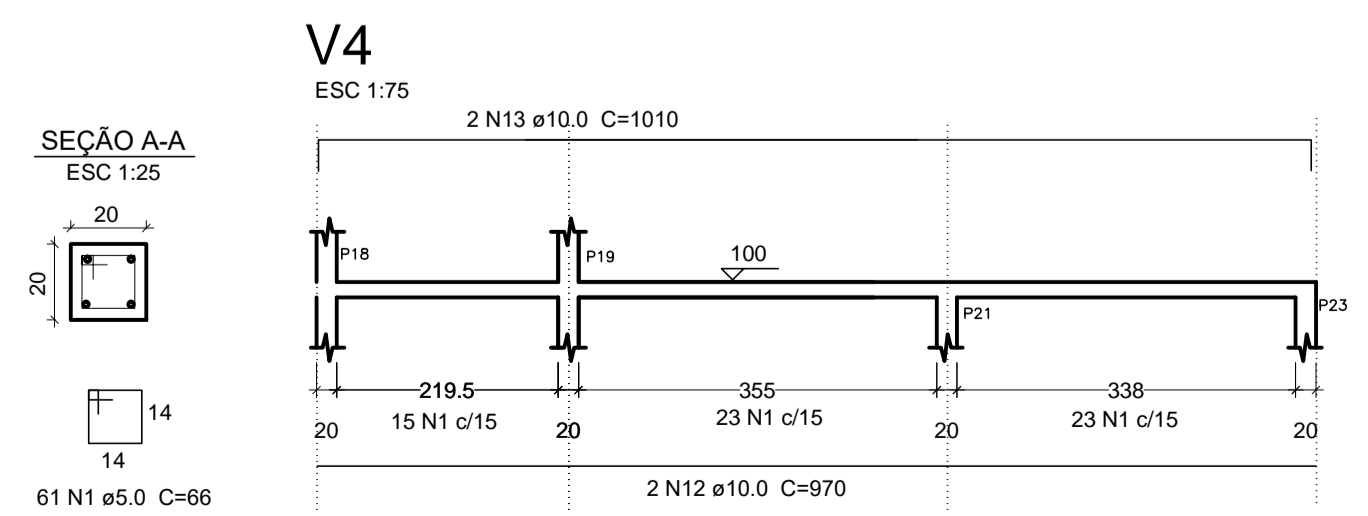
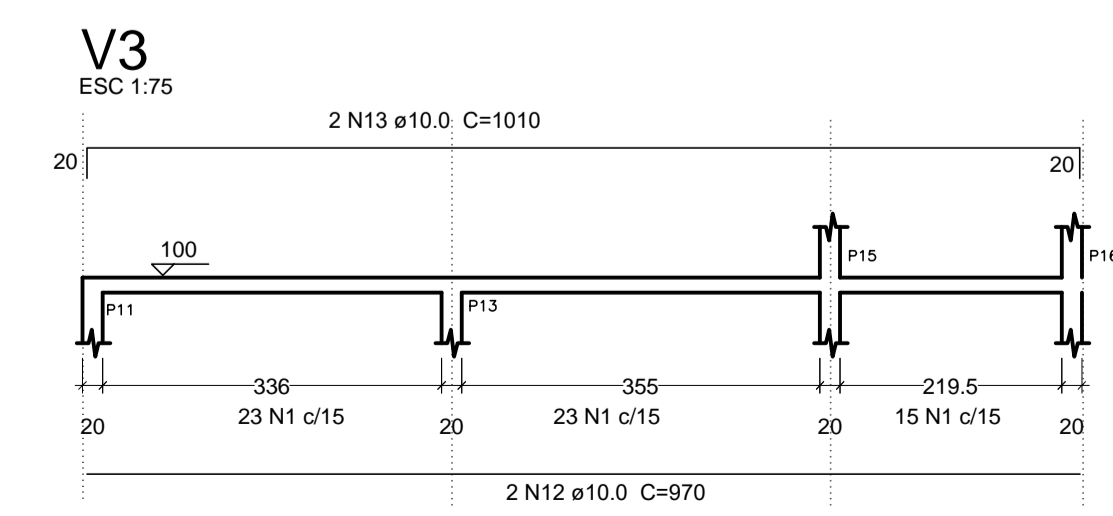
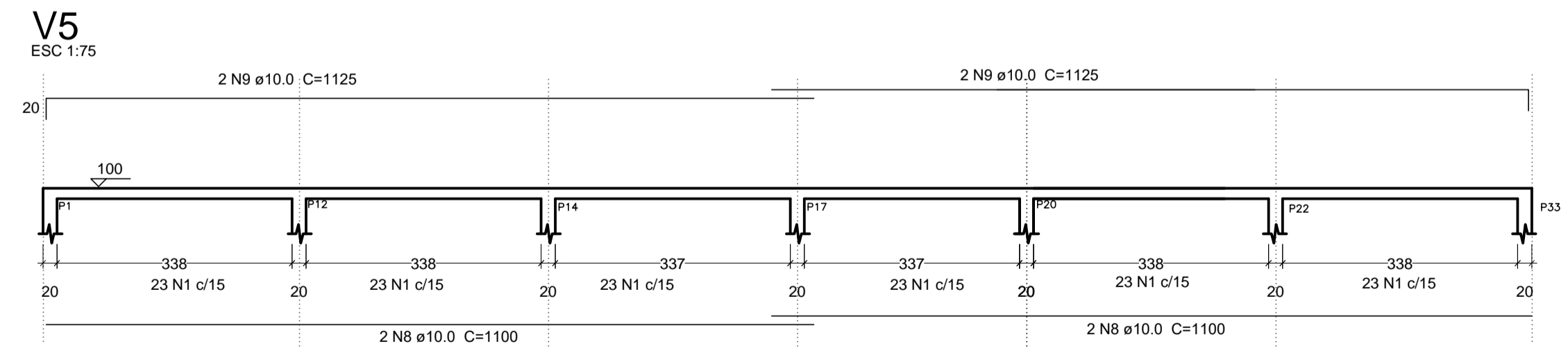
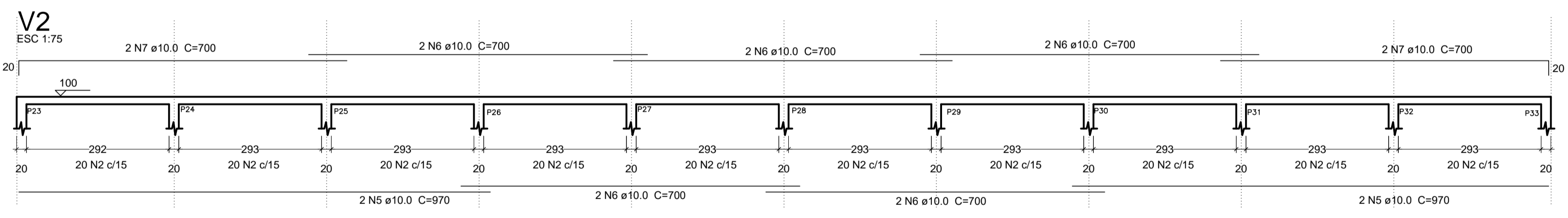
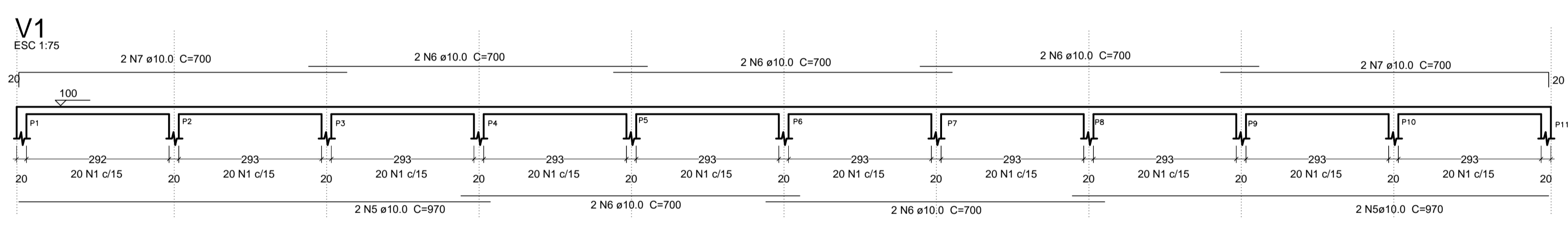

Resumo do aço

ACO	DIAM	C.TOTAL (m)	PESO + 10% (kg)
CA50	10.0	590.20	402.50
CA50	12.5	38.00	41.40
CA60	5.0	675.84	118.95
PESO TOTAL			
CA50		443.90	
CA60		118.95	

Vol. de concreto total (C-25) = 6.61 m³

ACO	N	DIAM	Q	UNIT (cm)	C.TOTAL (cm)
CA60	1	5.0	1024	66	67584
CA50	2	10.0	116	100	11600
	3	10.0	8	270	2160
	4	12.5	8	340	2720
	5	10.0	8	970	7760
	6	10.0	20	700	14000
	7	10.0	8	700	5600
	8	10.0	4	1100	4400
	9	10.0	4	1125	4500
	10	10.0	2	250	500
	11	10.0	2	290	580
	12	10.0	4	970	3880
	13	10.0	4	1010	4040
	14	12.5	2	250	500
	15	12.5	2	290	580

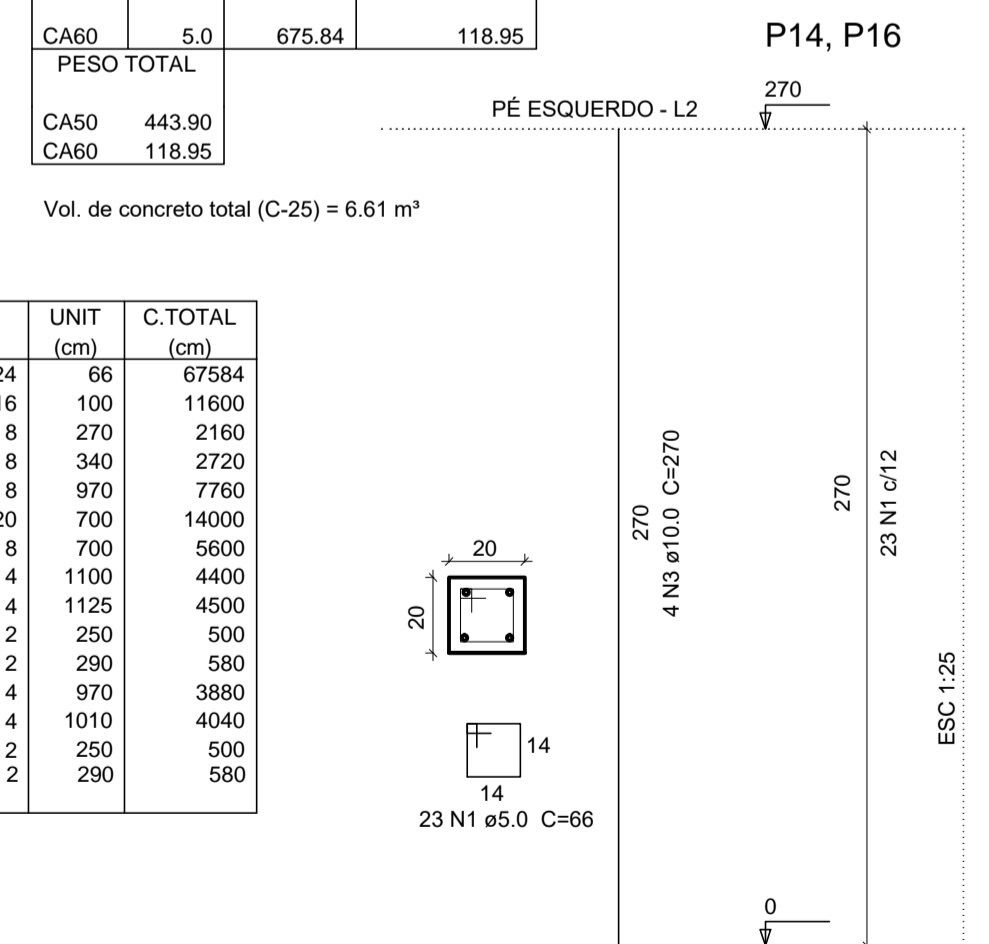

PREFEITURA MUNICIPAL DE JERICÓ - PB	
Endereço da Prefeitura: Praça Frei Damásio, s/n - Centro	Obra: QUADRA POLIESPORTIVA
Data: Maio/2022	Assunto: PROJETO ESTRUTURAL
Técnico Responsável: Vanusa Sousa Silva-Eng. Civil - CREA 160192689-8	Área: 709.50 m²
Prancha: 02	