

1 PLANTA DE COBERTA
ESCALA 1/75

GOVERNO DO ESTADO DA PARAÍBA

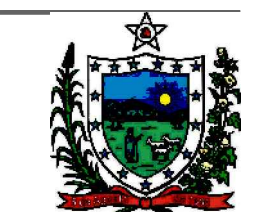

GERÊNCIA DE ACOMPANHAMENTO E MANUTENÇÃO DE OBRAS - GAMOB | COTESE
PROJETO ARQUITETÔNICO CRECHE PARAÍBA - CAPACIDADE 50 ALUNOS - VERSÃO 1

PROPRIETÁRIO GOVERNO DO ESTADO | SECRETARIA DE ESTADO DA EDUCAÇÃO - SEE/PB
CENTRO ADMINISTRATIVO DO ESTADO DA PARAÍBA

RESPONSÁVEL TÉCNICO GAMOB | COTESE - SEE/PB
ANDRÉA AZEVEDO | CAU-A49485-2
RIVÂNIA FORMIGA | CAU-A110378-8

OBSERVAÇÕES:
1. medidas e níveis em metros; 2. verificar posição dos pilares no projeto estrutural; 3. verificar detalhamentos; 4. em caso de dúvidas, consultar responsável técnico; 5. em caso de conflito de informações entre o projeto gráfico e memorial descritivo, prevalece a informação contida no desenho; 6. alterações neste projeto somente com autorização expressa da SEE-PB (gamob | cotese).

MUNICÍPIO:	QUADRO DE ÁREAS:
JERICÓ/PB	ÁREA DO TERRENO 800,00m ²
	ÁREA OCUPADA 488,36m ²
ENDEREÇO:	ÁREA CONSTRUÍDA 421,77m ²
RUA PROJETADA - SÍTIO MALHADINHA	ÁREA PERMEÁVEL 231,30m ²
	ÍNDICE DE APROVEITAMENTO 0,53
	TAXA DE OCUPAÇÃO 58,5%

DATA	DESENHO(S)	ESCALAS	PRANCHA
NOV 2021	PLANTA DE COBERTA	1/75	01/06

MAPA DE ESQUADRIAS

LEGENDA DE PORTAS - PORTAS EM MADEIRA COM PINTURA				
REF.	Dimensões (cm)	QUANT.	TIPO	AMBIENTES
PA1	80 x 210	3	01 folha - de abrir c/ barra metálica e visor	Salas de atividades (Creches I, II, III e Pré escola)
PA2	80 x 210	6	c/ barra metálica	Sanitários
PA3	80 x 210	2	01 folha - de abrir c/ veneziana	D.M.L (01); Despensa (01)
PA4	80 x 210	6	01 folha - de abrir lisa em madeira	Copa (01), Higienização (01), Lactário (01), Sala dos Professores (01), Administração (01), Almoxarifado (01)
PA5	80 x 100	02	01 folha - de abrir lisa em madeira	Sanitário Pré escola (02)

LEGENDA DE PORTAS - PORTAS DE ALUMÍNIO				
REF.	Dimensões (cm)	QUANT.	TIPO	AMBIENTES
PA1	87 x 210	3	01 folha - de abrir com vidro e veneziana	Cozinha (01), Lavanderia (01), Triagem (01)
PA2	80x210	2	01 folha - de abrir	Sanit. Masc. (01), Sanit. Fem. (01)
PA3	166 x 200	2	02 folha - de abrir tipo metalon	Acesso Principal (02)
PA4	55 x 80	1	01 folha - de abrir	Lixeira fraldário
PA5	120 x 200	2	01 folha - de correr	Acessos serviços
PA6	170 x 180	3	02 folhas - de correr	Lixo/Gás

LEGENDA DE JANELAS - JANELAS ALUMÍNIO				
REF.	Dimensões (cm)	QUANT.	H DO PISO / TIPO	AMBIENTES
JA1	60 x 60	28	150 cm - basculante	Cozinha (05), Sanit. Creche II (05), Fraldário (03), Sanit. Masc. (01), Sanit. Fem. (01), Copa (01), Despensa (01), Sanit. PNE Masc. (01), Sanit. PNE Fem. (01), Sanit. Pré Escola (06), Administração (02)
JA2	60 x 90	4	120 cm - de abrir (passa-prato)	Lavanderia (01), Cozinha (02) e Lactário (01)
JA3	120 x 100	6	110 cm - corredeja	Sala professores (03), Almoxarifado (01), Repouso (01), Creche II (02)
JA4	180 x 100	1	90 cm - corredeja (balcão)	Administração
JA5	180 x 160	5	50 cm - corredeja	Pré Escola (04), Creche I (01)
JA6	250 x 110	1	VIDRO FIXO TEMPERADO	Fraldário
JA7	230 x 110	1	VIDRO FIXO TEMPERADO	Repouso

ELEMENTO VAZADO DE CIMENTO				
REF.	Dimensões (cm)	QUANT.	H DO PISO / TIPO	AMBIENTES
CR1	275 x 270	01	0cm -	Triagem/lavagem
CR2	465x270	01	0 cm -	Refeitório
CR3	50 x 50	01	100 cm -	Gás
CR4	265 x 180	01	0 cm -	muro

* AS JANELAS DA COZINHA E LACTÁRIO DEVEM PREVER TELA.

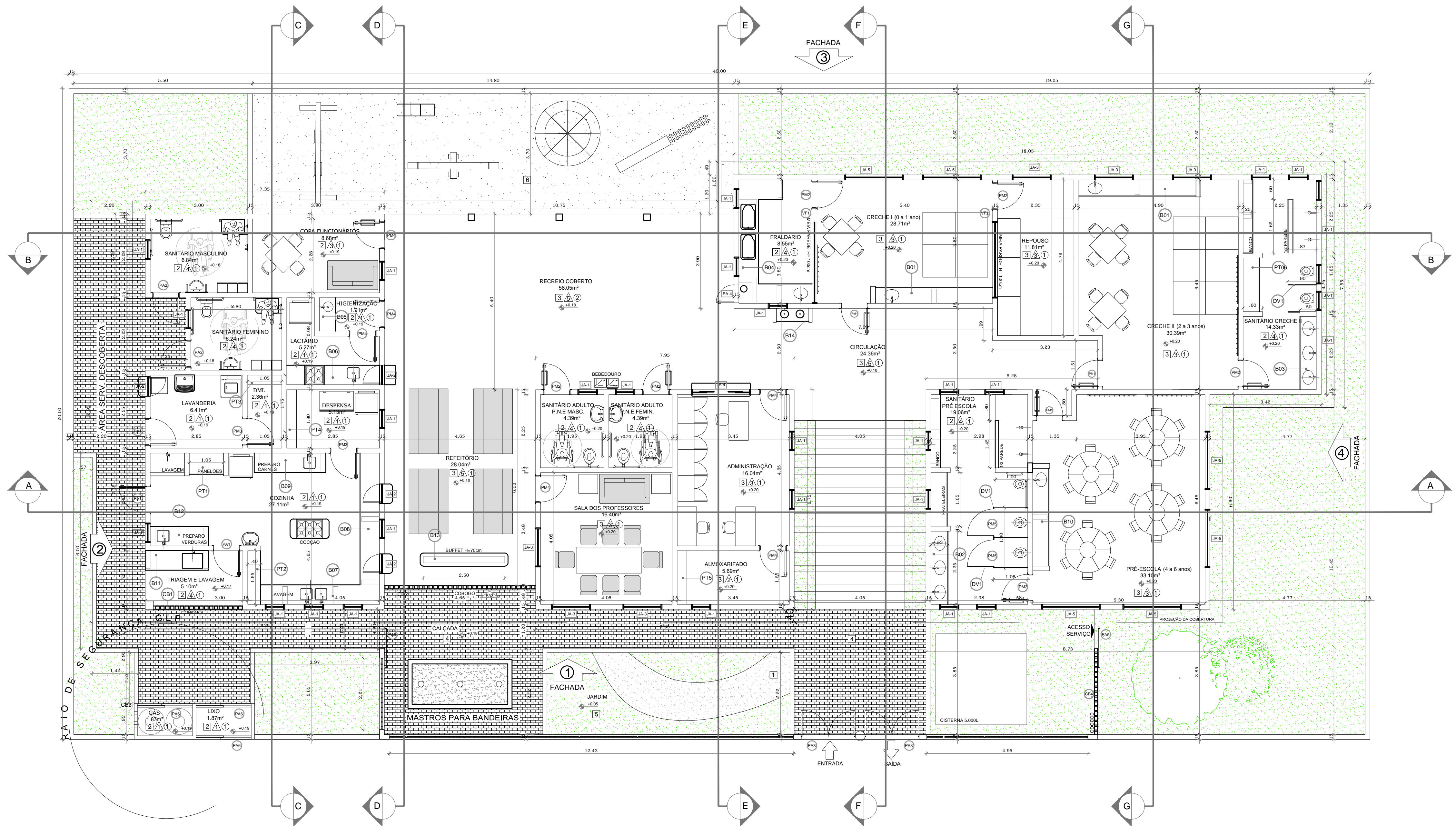

2 PLANTA BAIXA ESCALA 1/75

LEGENDA	
COBOGOS - CB	CONCRETO 15x15x10 (LxAlxP) com 1,50 m de altura - TRIAGEM, ÁREA EXTERNA
DIVISÓRIAS - DV	GRANITO CINZA ANDORINHA - esp. 2 cm / alt. 150cm - SANITÁRIOS INFANTIS (MASC e FEMIN.) e CRECHE II *
	GRANITO CINZA ANDORINHA - esp. 2 cm / alt. 180cm - SANITÁRIOS (MASC. e FEMIN.)

BANCADAS - B	
1	GRANITO CINZA ANDORINHA - esp. 2 cm - 3,60x0,50H=0,8 m - CRECHES I E II *
2	GRANITO CINZA ANDORINHA - esp. 2 cm - 2,25x0,50H=0,8 m - SANIT. PRÉ ESCOLA
3	GRANITO CINZA ANDORINHA - esp. 2 cm - 2,25x0,50H=0,8 m - SANIT. CRECHE II *
4	GRANITO CINZA ANDORINHA - esp. 2 cm - 6,20x0,60H=0,8 m - FRALDÁRIO *
5	GRANITO CINZA ANDORINHA - esp. 2 cm - 1,03x0,50H=0,8 m - HIGIENIZAÇÃO *
6	GRANITO CINZA ANDORINHA - esp. 2 cm - 2,25x0,60H=0,9 m - LACTÁRIO *
7	GRANITO CINZA ANDORINHA - esp. 2 cm - 4,05x0,60 E 1,20X0,40H=0,90 m - COZINHA (lavagem) *
8	GRANITO CINZA ANDORINHA - esp. 2 cm - 4,05x0,60H=0,9 m - COZINHA (cozido) *
9	GRANITO CINZA ANDORINHA - esp. 2 cm - 2,20x0,60H=0,9 m - COZINHA PREPARO CARNES *

BANCADAS - B	
1	GRANITO CINZA ANDORINHA - esp. 2 cm - 3,0x0,50H=0,9 m - PRÉ ESCOLA *
2	GRANITO CINZA ANDORINHA - esp. 2 cm - 1,95x0,60H=0,9 m - TRIAGEM, COZINHA *
3	GRANITO CINZA ANDORINHA - esp. 2 cm - 1,80x0,60H=0,9 m - PREPARO DE VERDURA, COZINHA *
4	GRANITO CINZA ANDORINHA - esp. 2 cm - 2,50x0,40H=0,7 m - BUFFET, REFEITÓRIO *
5	GRANITO CINZA ANDORINHA - esp. 2 cm - 1,0x0,40H=0,6 m - LAVATÓRIO CIRCULAÇÃO *
PRATELEIRA - PT	
1	GRANITO CINZA ANDORINHA - espessura 2 cm - (4un.) 1,05 mL/P=0,60 m - COZINHA *
2	GRANITO CINZA ANDORINHA - espessura 2 cm - (2un.) 1,65 mL/P=0,40 m - COZINHA *
3	GRANITO CINZA ANDORINHA - espessura 2 cm - (4 un.) 1,05 mL/P=0,30 m - D.M.L *
4	GRANITO CINZA ANDORINHA - espessura 2 cm - (4 un.) 1,80 mL/P=0,3 m - DESPENSA *
5	GRANITO CINZA ANDORINHA - espessura 2 cm - (4 un.) 1,65 mL/P=0,30 m - ALMOXARIFADO *
6	GRANITO CINZA ANDORINHA - espessura 2 cm - (4un.) 1,65 mL/P=0,50 m - SANIT. INF. *

ESPECIFICAÇÕES	
PISO	1 - CIMENTADO DESEMPENADO 2 - CERÂMICA 35x35 cm COR BRANCO ANTIDERRAPANTE 3 - GRANITINA POLIDA COR CINZA COM JUNTAS PLÁSTICAS NIVELADAS 4 - BLOCO INTERTRAVADO DE CONCRETO 5 - GRAMADO 6 - AREIA ou GRAMA SINTÉTICA
PARADE	1 - CERÂMICA 30x40 cm COR BRANCO 2 - PINTURA ACRILICA 3 - CERÂMICA COR BRANCO 30x40cm 1.20m FAIXA CERÂMICA 10X10CM E PINTURA ACRILICA 4 - CERÂMICA BCO 30x40cm 1.80m FAIXA CERÂMICA 10x10cm E PINTURA ACRILICA 5 - CERÂMICA AZUL LUX ROYAL OU SIMILAR 10x10cm E PINTURA ACRILICA
TETO	1 - LAJE PINTURA PVA LÁTEX BRANCO NEVE SOBRE MASSA CORRIDA PVA 2 - COBERTURA 4 ÁGUAS COM 3 TESOURAS E TELHAS CERÂMICAS

GOVERNO DO ESTADO DA PARAÍBA

GERÊNCIA DE ACOMPANHAMENTO E MANUTENÇÃO DE OBRAS - GAMOB | COTESE
 PROJETO ARQUITETÔNICO CRECHE PARAÍBA - CAPACIDADE 50 ALUNOS - VERSÃO 1

PROPRIETÁRIO: GOVERNO DO ESTADO | SECRETARIA DE ESTADO DA EDUCAÇÃO - SEE/PB
 CENTRO ADMINISTRATIVO DO ESTADO DA PARAÍBA

RESPONSÁVEL TÉCNICO: GAMOB | COTESE - SEE/PB
 ANDRÉA AZEVEDO | CAU-A9485-2
 RIVÂNIA FORMIGA | CAU-A110376-8

MUNICÍPIO: JERICÓ/PB

ENDEREÇO: RUA PROJETADA - SÍTIO MALHADINHA

QUADRO DE ÁREAS:

ÁREA DO TERRENO	800,00m²
ÁREA OCUPADA	488,36m²
ÁREA CONSTRUÍDA	421,77m²
ÁREA PERMEÁVEL	231,30m²
ÍNDICE DE APROVEITAMENTO	0,53
TAXA DE OCUPAÇÃO	58,5%

DATA: NOV | 2021

DESENHO(S): PLANTA BAIXA

ESCALAS: 1/75

PRANCHA: 02/06

3 FACHADA 01
ESCALA 1/75

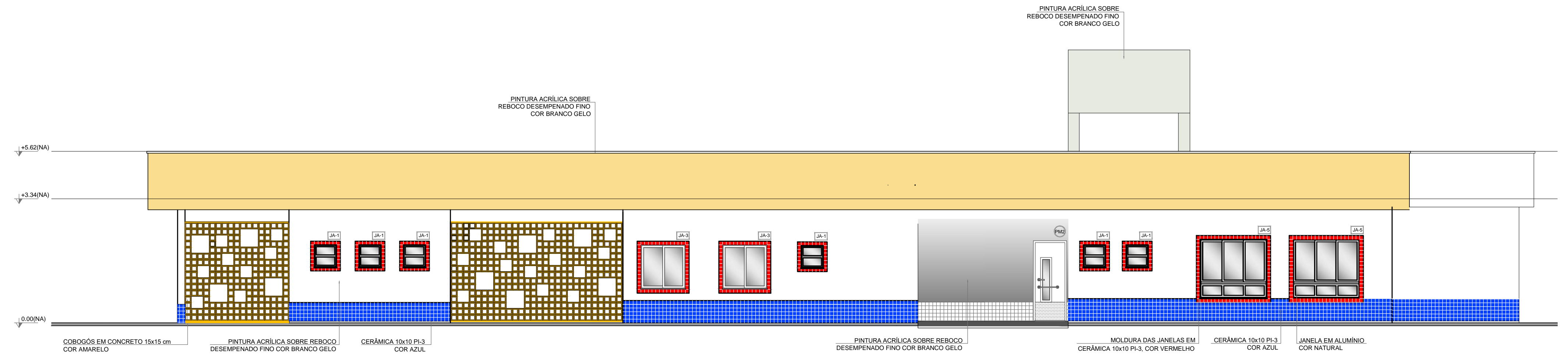

4 FACHADA 02
ESCALA 1/75

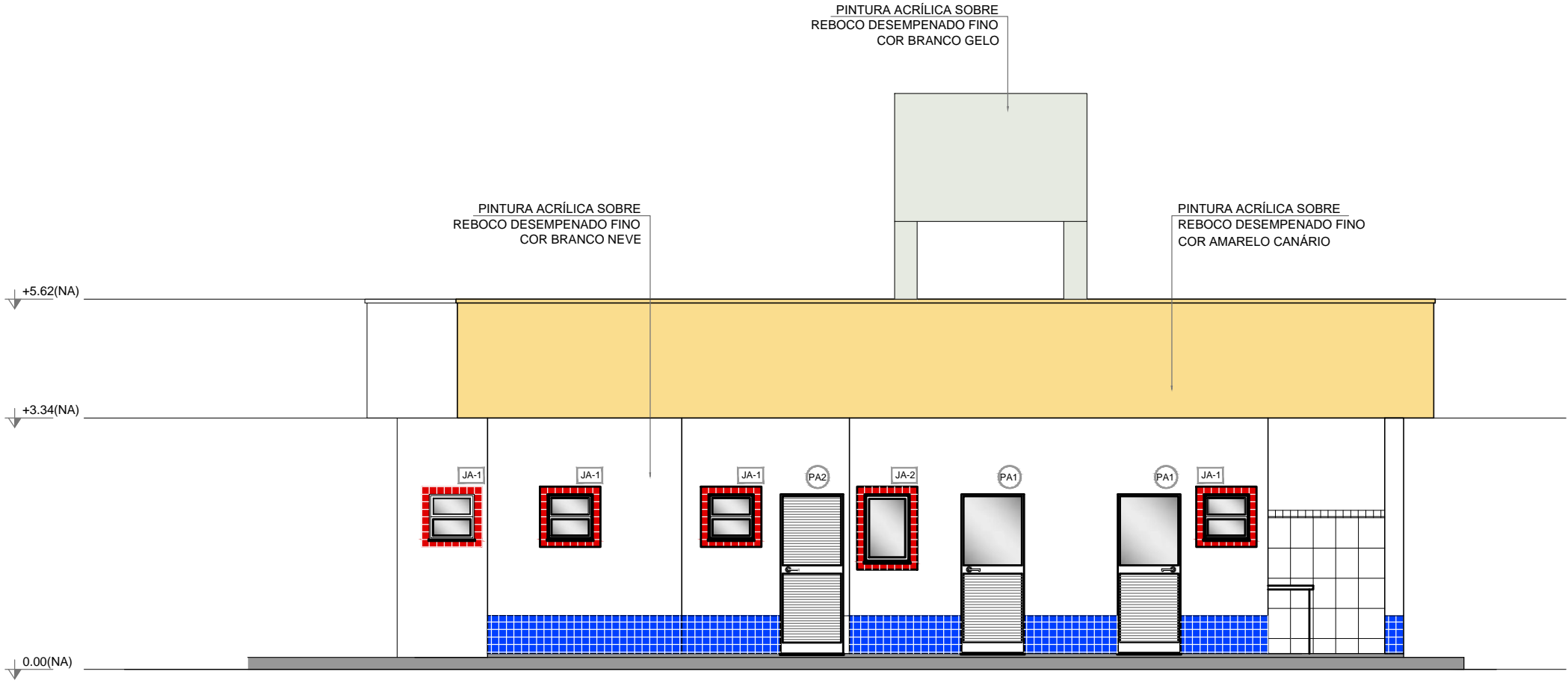

5 FACHADA 03
ESCALA 1/75

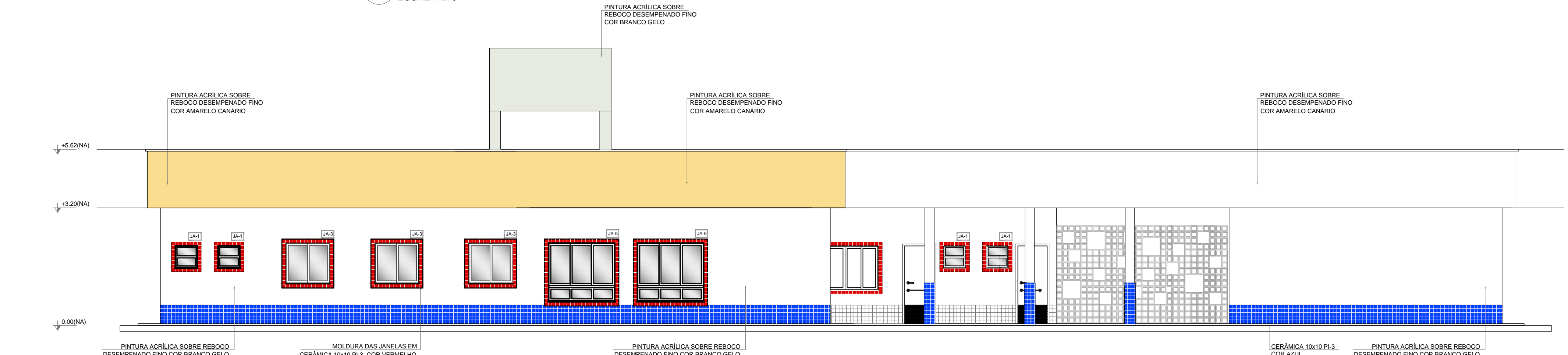

6 FACHADA 04
ESCALA 1/75

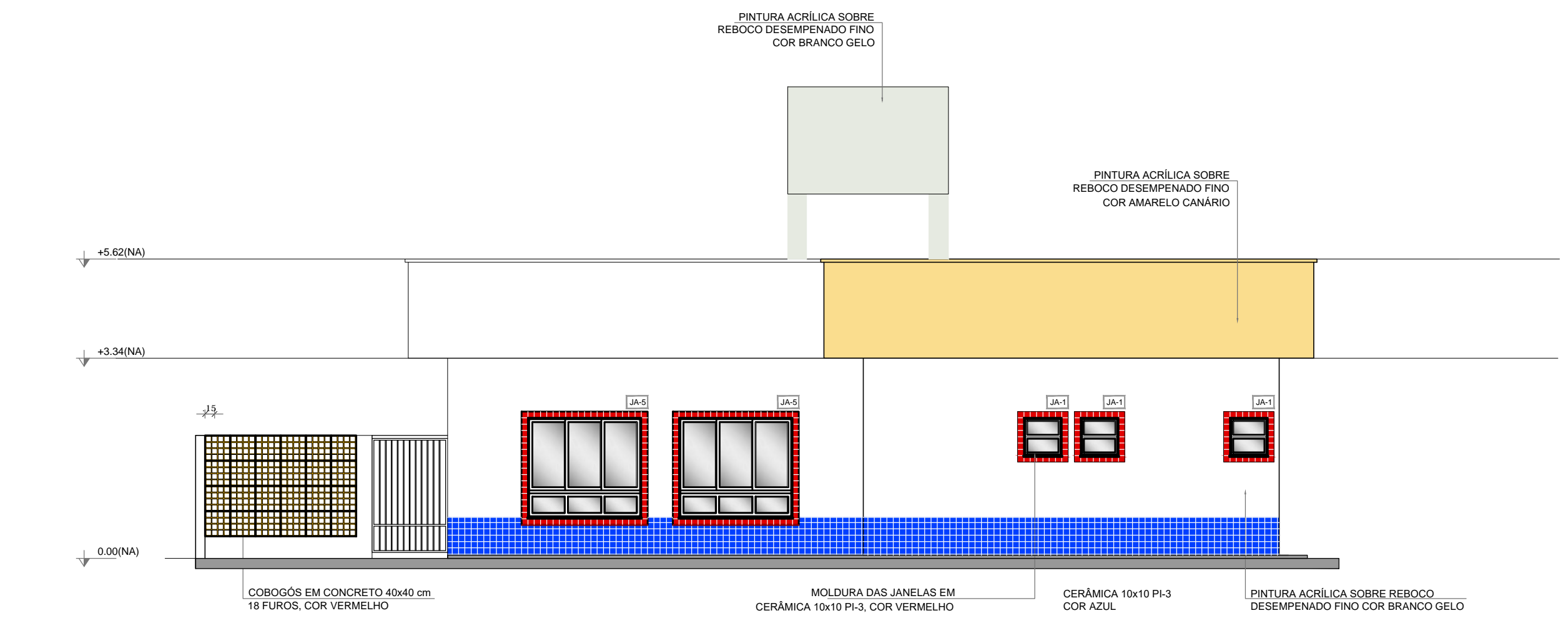

GOVERNO DO ESTADO DA PARAÍBA



GERÊNCIA DE ACOMPANHAMENTO E MANUTENÇÃO DE OBRAS - GAMOB | COTESE
 PROJETO ARQUITETÔNICO CRECHE PARAÍBA - CAPACIDADE 50 ALUNOS - VERSÃO 1
 PROPRIETÁRIO GOVERNO DO ESTADO | SECRETARIA DE ESTADO DA EDUCAÇÃO - SEE/PB
 CENTRO ADMINISTRATIVO DO ESTADO DA PARAÍBA

RESPONSÁVEL TÉCNICO GAMOB | COTESE - SEE/PB
 ANDRÉA AZEVEDO | CAU-A9485-2
 RIVÂNIA FORMIGA | CAU-A110378-8

OBSERVAÇÕES:
 1. medidas e níveis em metros; 2. verificar posição dos pilares no projeto estrutural; 3. verificar detalhes; 4. em caso de dúvidas, consultar responsável técnico; 5. em caso de conflito de informações entre o projeto gráfico e memorial descritivo, prevalece a informação contida no desenho; 6. alterações neste projeto somente com autorização expressa da SEE-PB (gamob | cotese).

MUNICÍPIO:	QUADRO DE ÁREAS:
JERICÓ/PB	ÁREA DO TERRENO 800,00m²
	ÁREA OCUPADA 488,96m²
ENDEREÇO:	ÁREA CONSTRUÍDA 421,77m²
RUJA PROJETADA - SÍTIO MALHADINHA	ÁREA PERMEÁVEL 231,30m²
	ÍNDICE DE APROVEITAMENTO 0,53
	TAXA DE OCUPAÇÃO 58,5%

DATA	DESENHO(S)	ESCALAS	PRANCHA
NOV 2021	FACHADAS	1/75	03/06

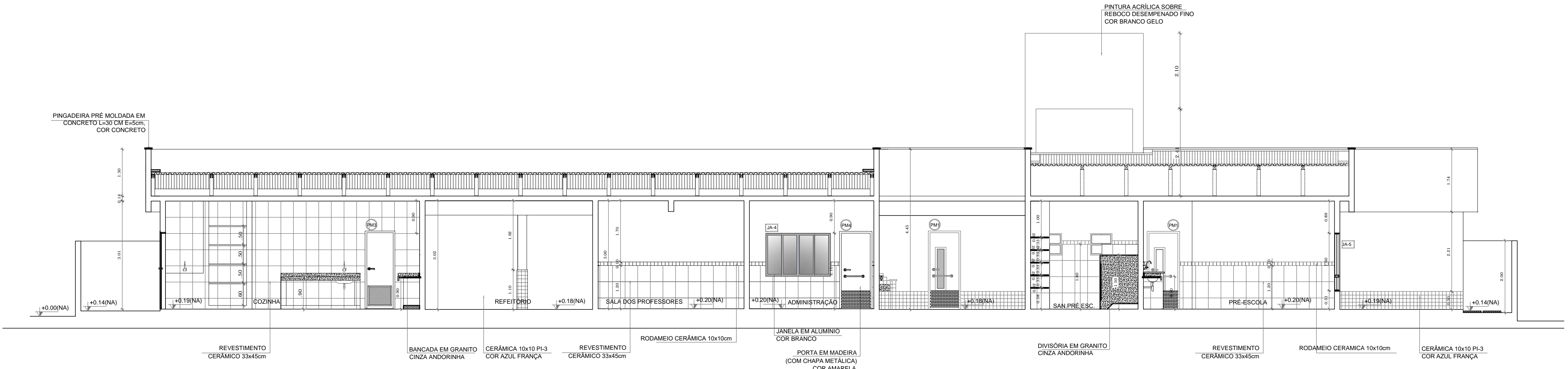

7 CORTE AA ESCALA 1/75

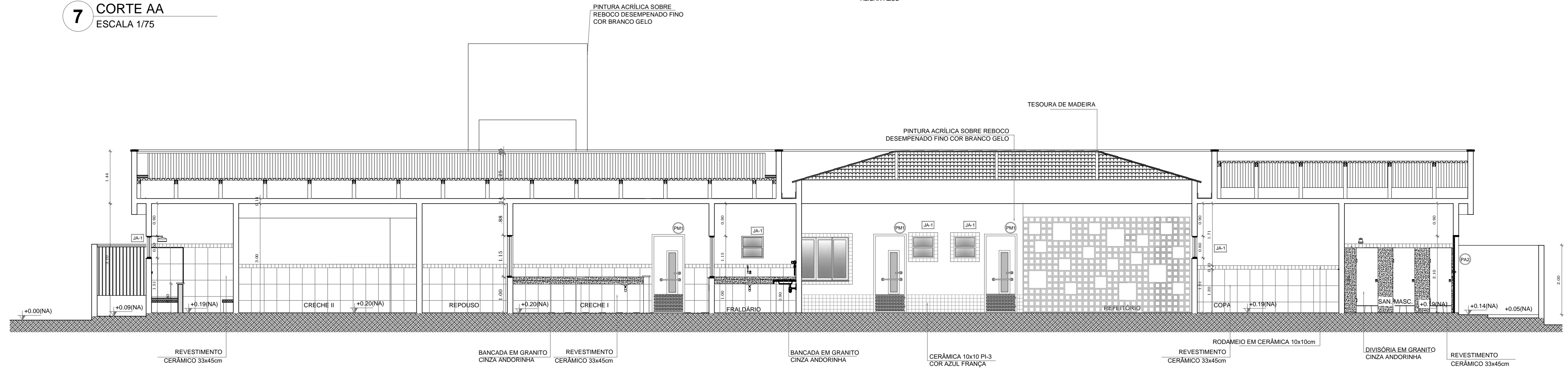

8 CORTE BB ESCALA 1/75

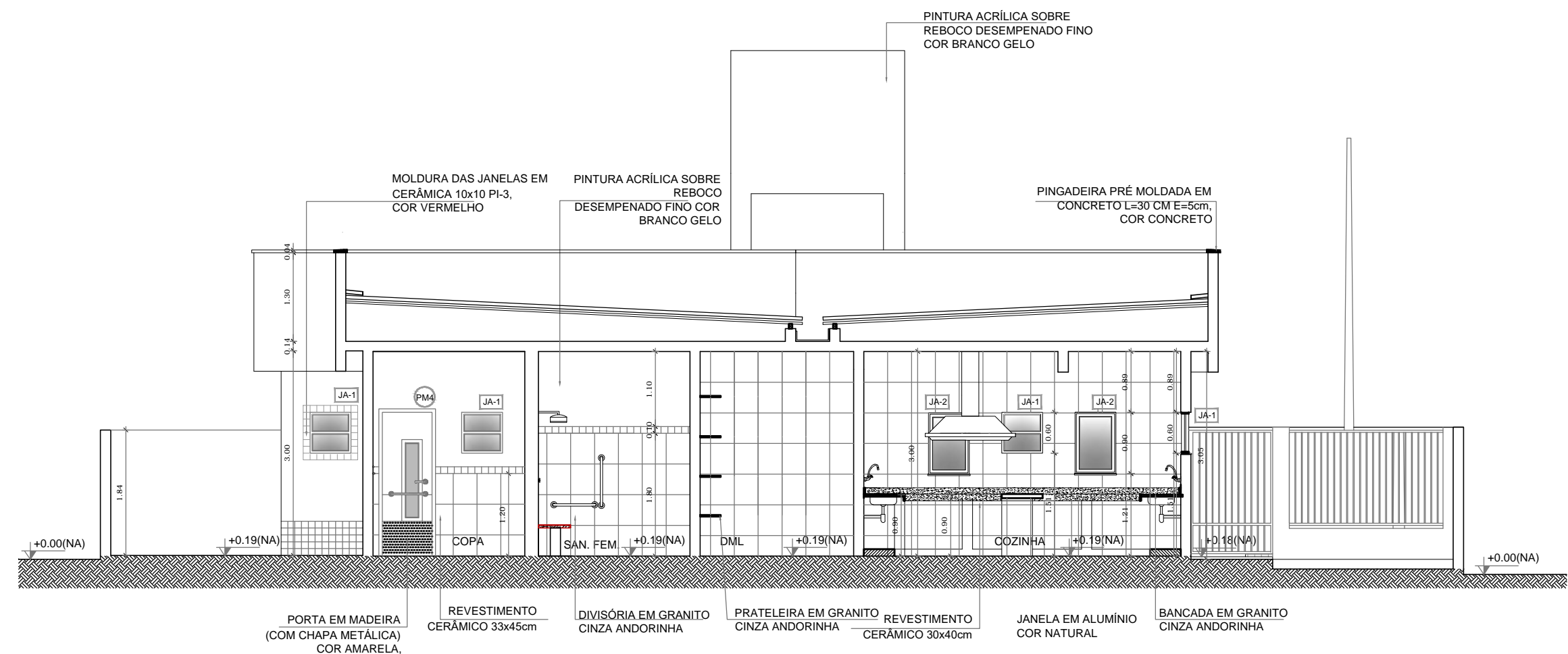

9 CORTE CC ESCALA 1/75

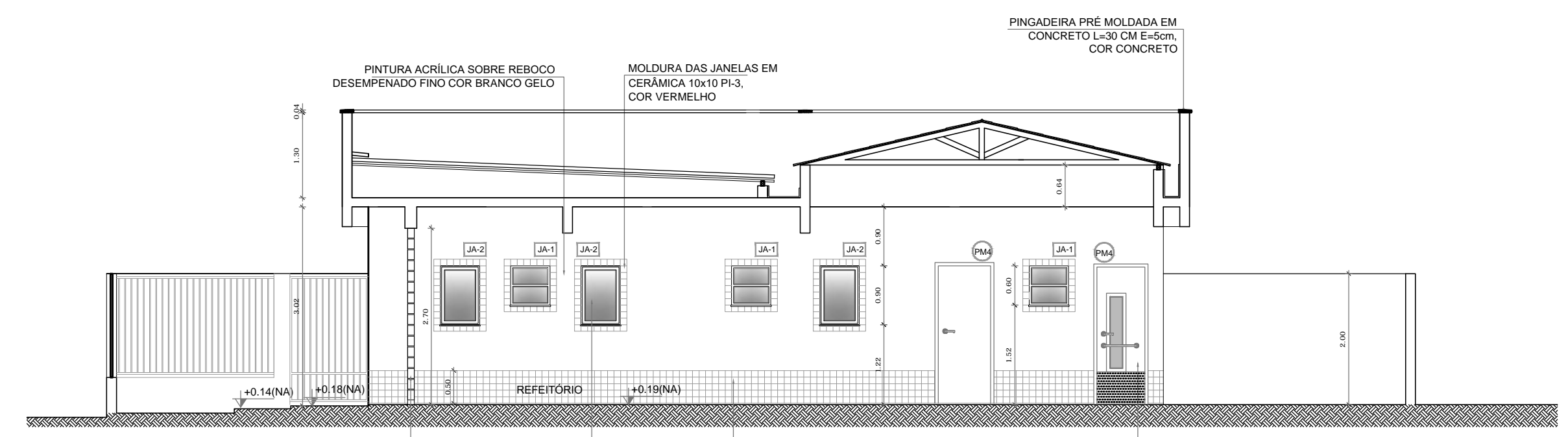

10 CORTE DD ESCALA 1/75

GOVERNO DO ESTADO DA PARAÍBA



GERÊNCIA DE ACOMPANHAMENTO E MANUTENÇÃO DE OBRAS - GAMOB | COTESE
 PROJETO ARQUITETÔNICO CRECHE PARAÍBA - CAPACIDADE 50 ALUNOS - VERSÃO 1
 PROPRIETÁRIO GOVERNO DO ESTADO | SECRETARIA DE ESTADO DA EDUCAÇÃO - SEE/PB
 CENTRO ADMINISTRATIVO DO ESTADO DA PARAÍBA

RESPONSÁVEL TÉCNICO GAMOB | COTESE - SEE/PB
 ANDRÉA AZEVEDO | CAU-A9485-2
 RIVÂNIA FORMIGA | CAU-A110378-8

OBSERVAÇÕES:
 1. medidas e níveis em metros; 2. verificar posição dos pilares no projeto estrutural; 3. verificar detalhes; 4. em caso de dúvidas, consultar responsável técnico; 5. em caso de conflito de informações entre o projeto gráfico e memorial descritivo, prevalece a informação contida no desenho; 6. alterações neste projeto somente com autorização expressa da SEE-PB (gamob | cotese).

MUNICÍPIO:	QUADRO DE ÁREAS:
JERICÓ/PB	ÁREA DO TERRENO 800,00m ²
ENDEREÇO: RUA PROJETADA - SÍTIO MALHADINHA	ÁREA OCUPADA 488,96m ²
	ÁREA CONSTRUÍDA 421,77m ²
	ÁREA PERMEÁVEL 231,30m ²
	ÍNDICE DE APROVEITAMENTO 0,53
	TAXA DE OCUPAÇÃO 58,5%

DATA	DESENHO(S)	ESCALAS	PRANCHA
NOV 2021	CORTES	1/75	04/06

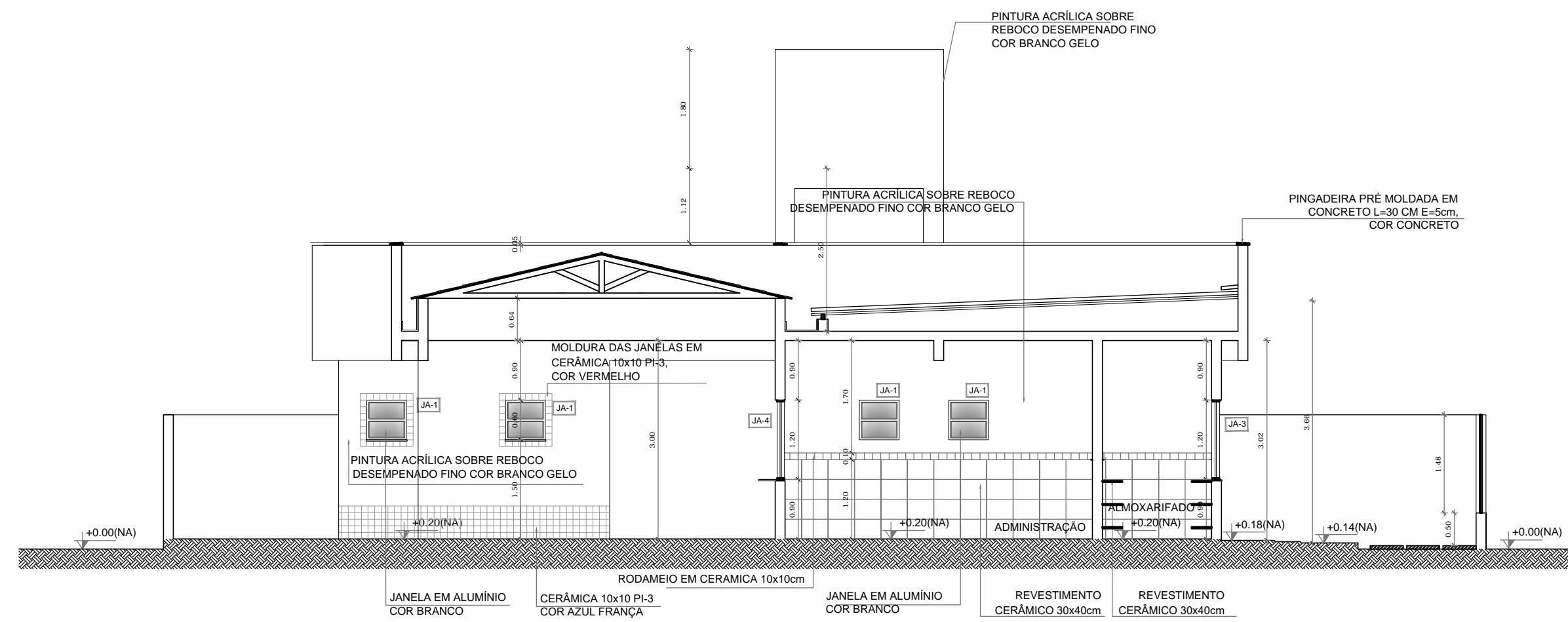

11 CORTE EE
ESCALA 1/75

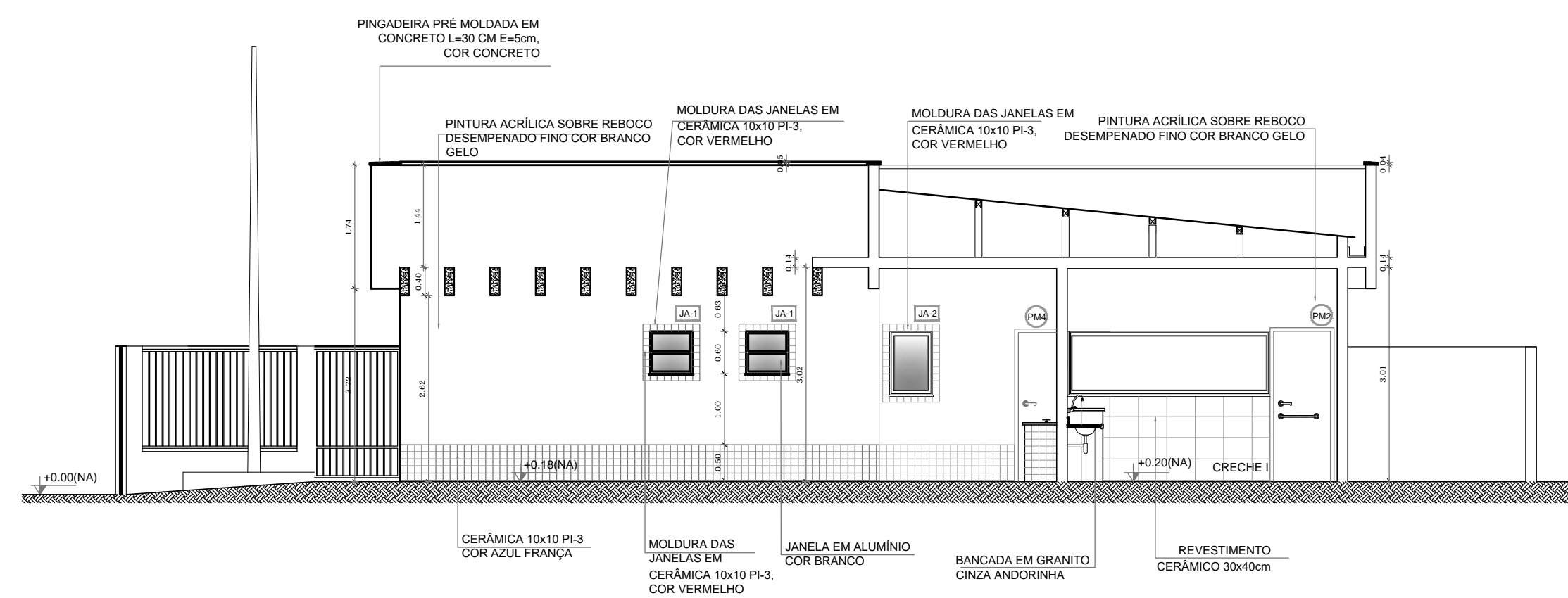

12 CORTE FF
ESCALA 1/75

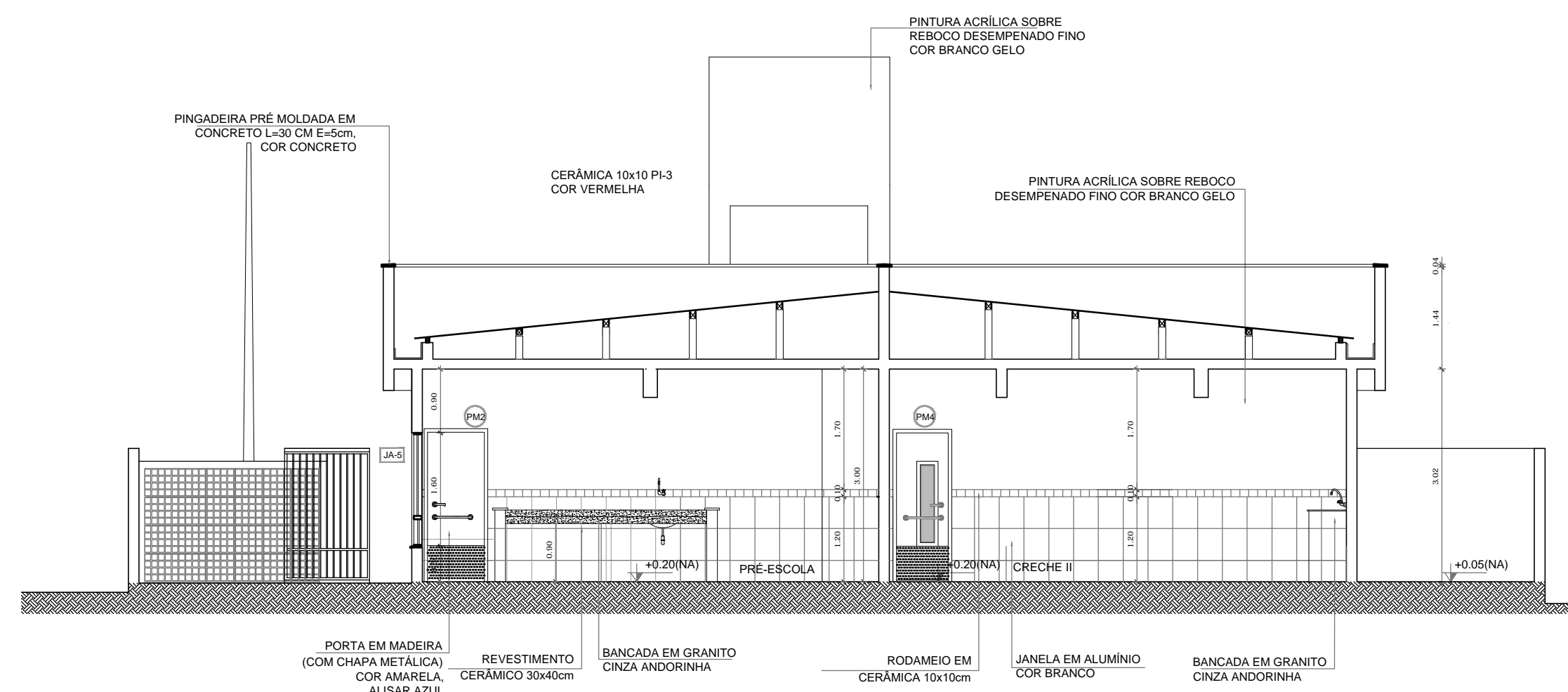

13 CORTE GG
ESCALA 1/75

GOVERNO DO ESTADO DA PARAÍBA

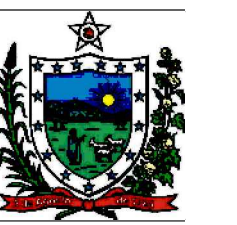

GERÊNCIA DE ACOMPANHAMENTO E MANUTENÇÃO DE OBRAS - GAMOB | COTESE

PROJETO ARQUITETÔNICO CRECHE PARAÍBA - CAPACIDADE 50 ALUNOS - VERSÃO 1

PROPRIETÁRIO GOVERNO DO ESTADO | SECRETARIA DE ESTADO DA EDUCAÇÃO - SEE/PB
CENTRO ADMINISTRATIVO DO ESTADO DA PARAÍBA

RESPONSÁVEL TÉCNICO GAMOB | COTESE - SEE/PB
ANDRÉA AZEVEDO | CAU/A49485-2
RIVÂNIA FORMIGA | CAU/A110378-8

OBSERVAÇÕES:
1. medidas e níveis em metros; 2. verificar posição dos pilares no projeto estrutural; 3. verificar detalhes; 4. em caso de dúvidas, consultar responsável técnico; 5. em caso de conflito de informações entre o projeto gráfico e memorial descritivo, prevalece a informação contida no desenho; 6. alterações neste projeto somente com autorização expressa da SEE-PB (gamob | cotese).

MUNICÍPIO:	QUADRO DE ÁREAS:
JERICÓ/PB	ÁREA DO TERRENO 800,00m²
	ÁREA OCUPADA 468,36m²
	ÁREA CONSTRUÍDA 421,77m²
	ÁREA PERMEÁVEL 231,30m²
	ÍNDICE DE APROVEITAMENTO 0,53
	TAXA DE OCUPAÇÃO 58,5%

DATA	DESENHO(S)	ESCALAS	PRANCHA
NOV 2021	CORTES	1/75	05/06

RUA PROJETADA

6°30'6,93"/37°45'19,96"

PROPRIEDADE DO SR. EXPEDITO PIRES DE OLIVEIRA

PROPRIEDADE DO SR. EXPEDITO PIRES DE OLIVEIRA

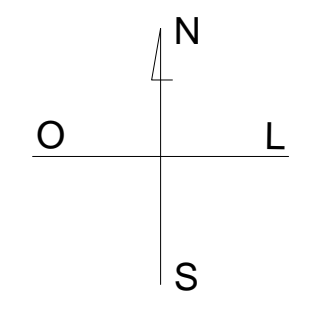
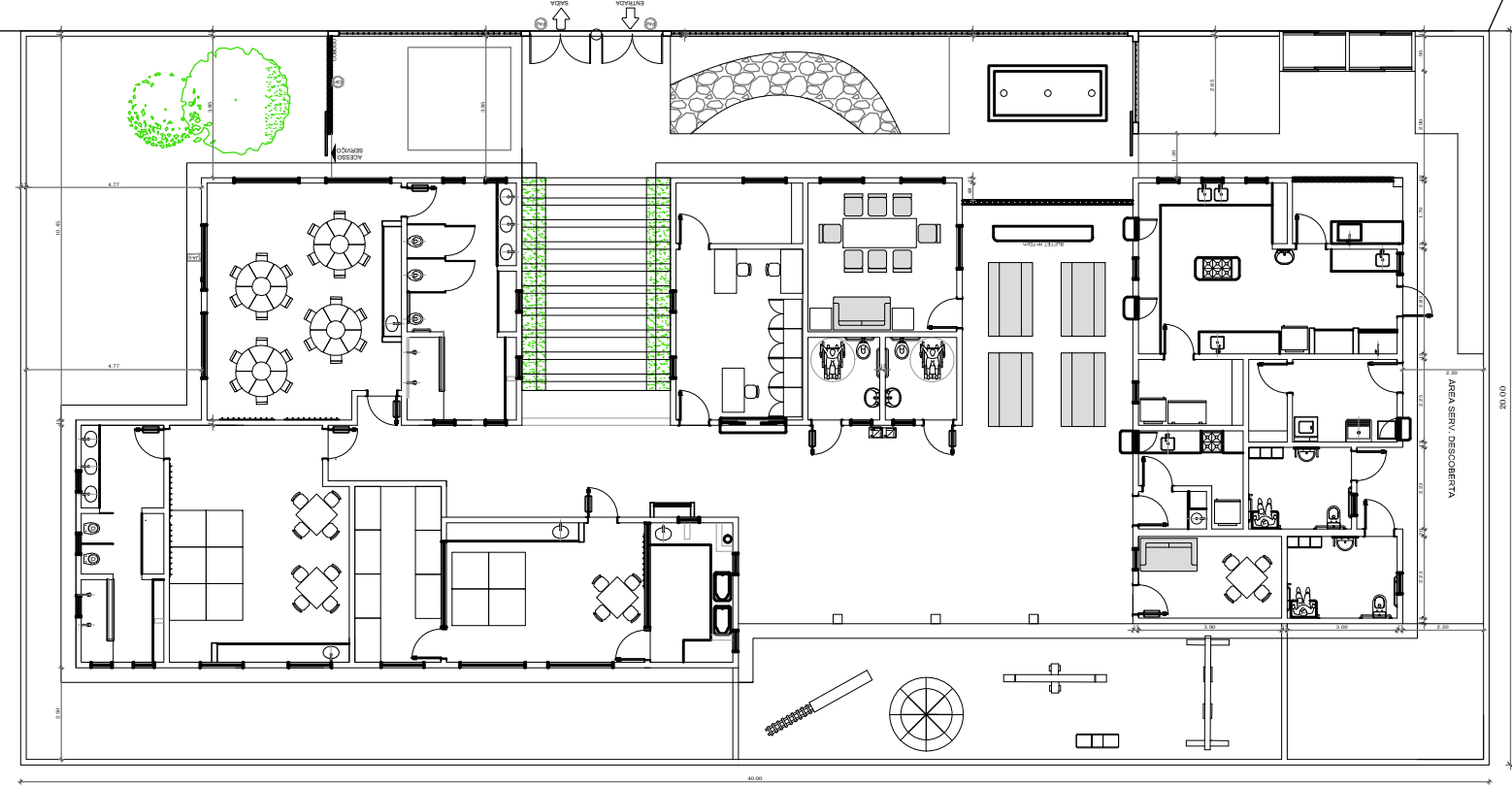

PROPRIEDADE DO SR. EXPEDITO PIRES DE OLIVEIRA

1 PLANTA DE LOCALIZAÇÃO
ESCALA 1/150



IMAGEM DO GOOGLE EARTH DE LOCALIZAÇÃO DA CRECHE

PROJETO ARQUITETÔNICO CRECHE PARAIBA - CAPACIDADE 50 ALUNOS - VERSÃO 1

PROPRIETÁRIO: PREFEITURA MUNICIPAL DE JERICÓ/PB
CENTRO ADMINISTRATIVO DO ESTADO DA PARAIBA

RESPONSÁVEL TÉCNICO: VANISA SOUSA SILVA - CREA 160192689-8

OBSERVAÇÕES:
1. medidas e níveis em metros; 2. verificar posição dos pilares no projeto estrutural; 3. verificar detalhamentos; 4. em caso de dúvidas, consultar responsável técnico; 5. em caso de conflito de informações entre o projeto gráfico e memorial descritivo, prevalece a informação contida no desenho; 6. alterações neste projeto somente com autorização expressa da SEE-PB (gamob | cotesa).

MUNICÍPIO:		QUADRO DE ÁREAS :	
JERICÓ/PB	ÁREA DO TERRENO	800,00m ²	
ENDEREÇO:	ÁREA OCUPADA	488,96m ²	
	ÁREA CONSTRUÍDA	421,77m ²	
	ÁREA PERMEÁVEL	231,30m ²	
	ÍNDICE DE APROVEITAMENTO	0,53	
	TAXA DE OCUPAÇÃO	58,5%	

DATA	DESENHO(S)	ESCALAS	PRANCHA
JAN 2022	PLANTA DE LOCALIZAÇÃO	1/75	06/06