

CADERNO DE DETALHES

PROJETO EXECUTIVO

ARQUITETURA

BA-01

DESCRIÇÃO:

Bancada em granito e alvenaria para creche I e II

CONSTITUINTES:

- Alvenaria de tijolo cerâmico para base (sóculo) e apoio.
- Revestimento cerâmico 35x45 cor branco para revestimento da alvenaria de base(sóculo) e apoio;
- Tampo em granito cinza andorinha espessura = 30mm.
- Cuba de louça de sobrepor fixada com cola plástica.
- Rodabanca em granito cinza andorinha 10cm
- Testeira em granito cinza andorinha de 10cm

ACABAMENTO

- Acabamento das bases de apoio será em cerâmica no mesmo padrão das paredes.

EXECUÇÃO

- Assentamento dos tijolos: argamassa traço 1:4:12 cimento, cal e areia;
- Emboço sobre alvenaria: argamassa traço 1:2:8 cimento, cal e areia;
- Assentamento do revestimento cerâmico: argamassa industrial;

OBSERVAÇÕES:

- Alvenaria de base deverá ser executada 5 cm recuada em relação ao alinhamento da bancada
- Alvenaria lateral deverá ser executada 5 cm a frente em relação ao alinhamento da bancada
- Altura de sóculo = 10 cm

APLICAÇÃO

- Creche I e Creche II

SERVIÇOS INCLUÍDOS NO PREÇO:

- Tampo em granito, rodabanca, testeira, tampo de alvenaria lateral, cuba e assentamento;

CRITÉRIOS DE MEDIÇÃO:

- un – por unidade executada.

B01

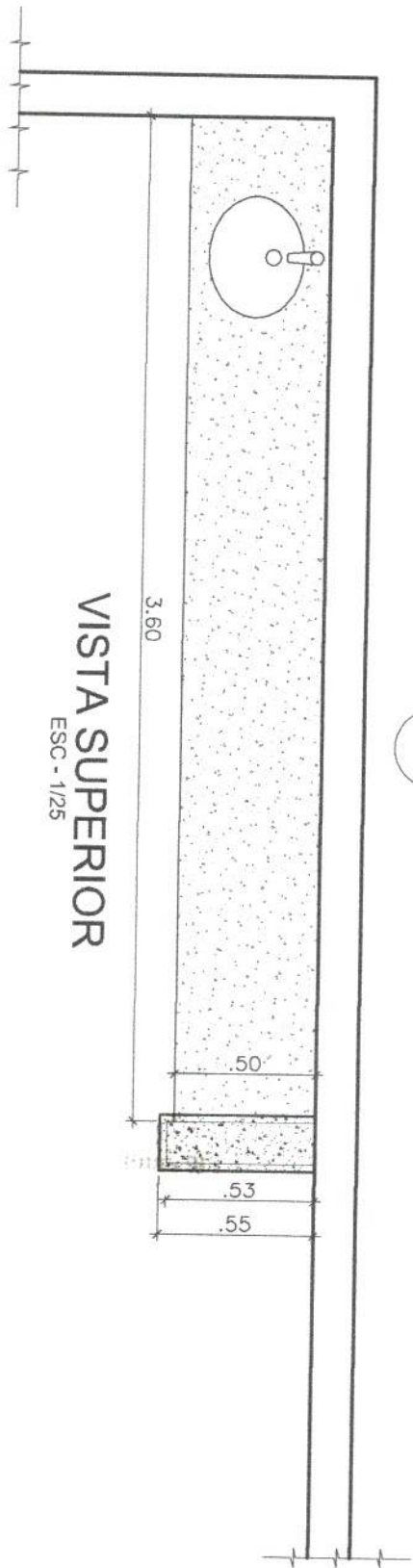

VISTA SUPERIOR

ESC - 1/25

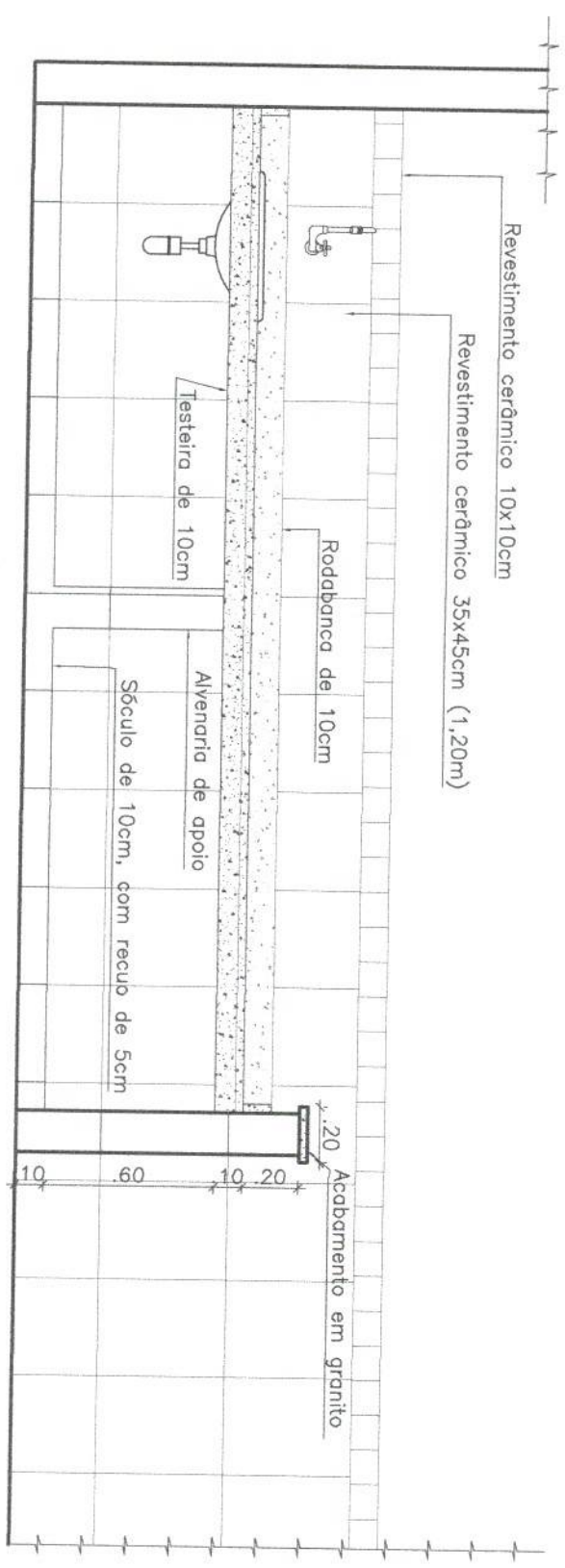

VISTA FRONTAL

ESC - 1/25

BA-02/BA-03

DESCRIÇÃO:

Bancada em granito dos sanitários da pré-escola e creche II

CONSTITUINTES:

- Tampo em granito cinza andorinha espessura = 30mm.
- Cuba de louça de sobrepor fixada com cola plástica.
- Rodabanca em granito cinza andorinha 10cm
- Testeira em granito cinza andorinha de 10cm

APLICAÇÃO

- Sanitário da pré-escola e sanitário da Creche II

SERVIÇOS INCLUÍDOS NO PREÇO:

- Tampo em granito, rodabanca, testeira, cuba e assentamento;

CRITÉRIOS DE MEDIÇÃO:

- un – por unidade executada.

B02

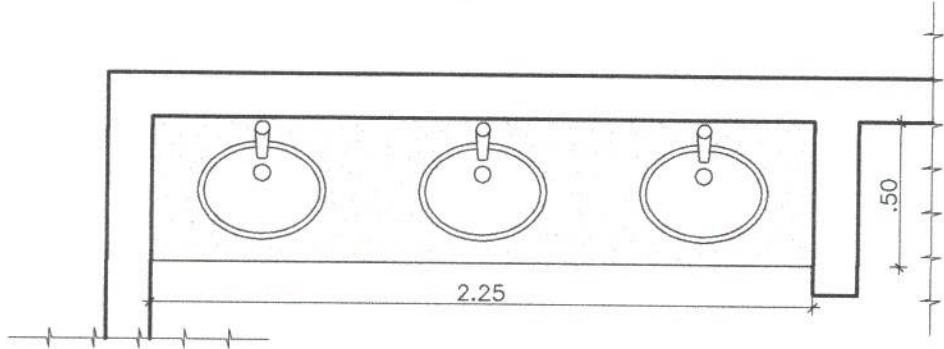

VISTA SUPERIOR
ESC - 1/25

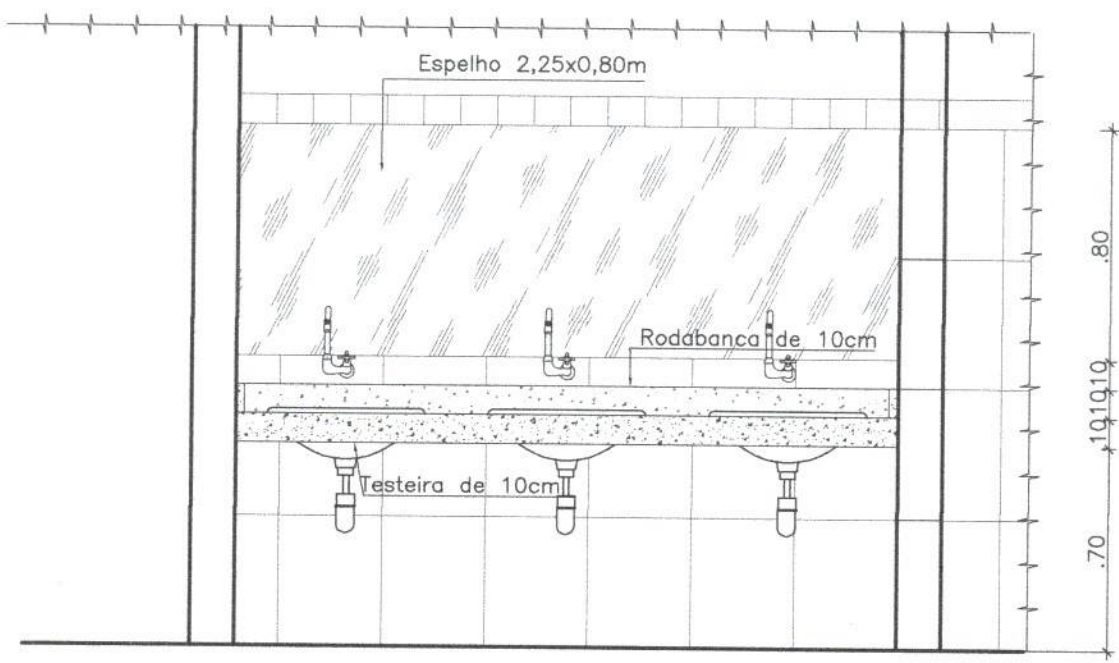

VISTA FRONTAL
ESC - 1/25



B03

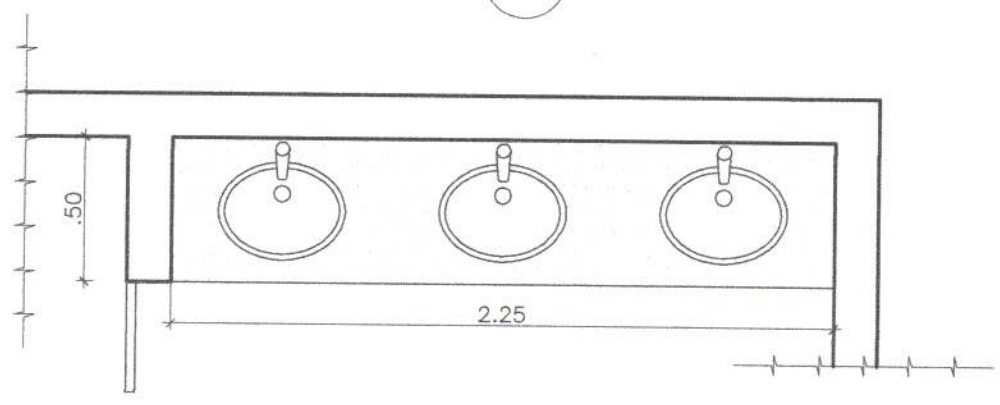

VISTA SUPERIOR
ESC - 1/25

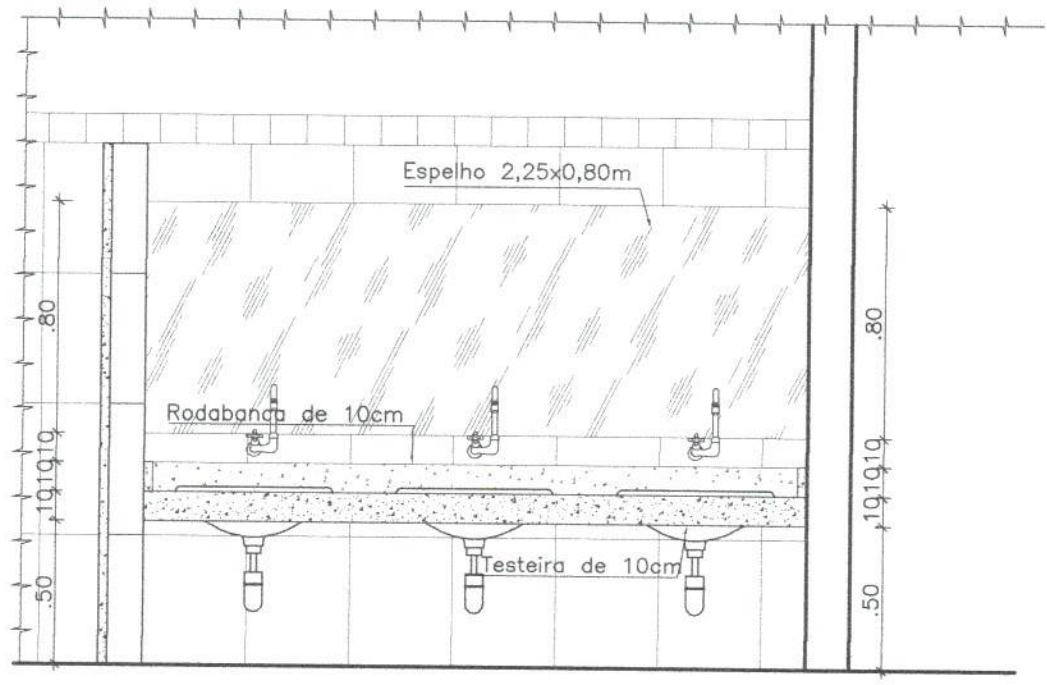

VISTA FRONTAL
ESC - 1/25

BA-04

DESCRIÇÃO:

Bancada em granito e alvenaria para o fraldário

CONSTITUINTES:

- Alvenaria de tijolo cerâmico para apoio.
- Revestimento cerâmico 35x45 cor branco para revestimento da alvenaria de apoio;
- Tampo em granito cinza andorinha espessura = 30mm.
- Cuba de louça de sobrepor fixada com cola plástica.
- Banheira de PVC branca fixada com cola plástica.
- Rodabanca em granito cinza andorinha 10cm
- Testeira em granito cinza andorinha de 10cm

ACABAMENTO

- Acabamento das bases de apoio será em cerâmica no mesmo padrão das paredes.

EXECUÇÃO

- Assentamento dos tijolos: argamassa traço 1:4:12 cimento, cal e areia;
- Emboço sobre alvenaria: argamassa traço 1:2:8 cimento, cal e areia;
- Assentamento do revestimento cerâmico: argamassa industrial;

OBSERVAÇÕES:

- Alvenaria de base deverá ser executada 5 cm recuada em relação ao alinhamento da bancada

APLICAÇÃO

- Fraldário

SERVIÇOS INCLUÍDOS NO PREÇO:

- Tampo em granito, rodabanca, testeira, tampo de alvenaria lateral, cuba, banheiras e assentamento;

CRITÉRIOS DE MEDIÇÃO:

- un – por unidade executada.

B04

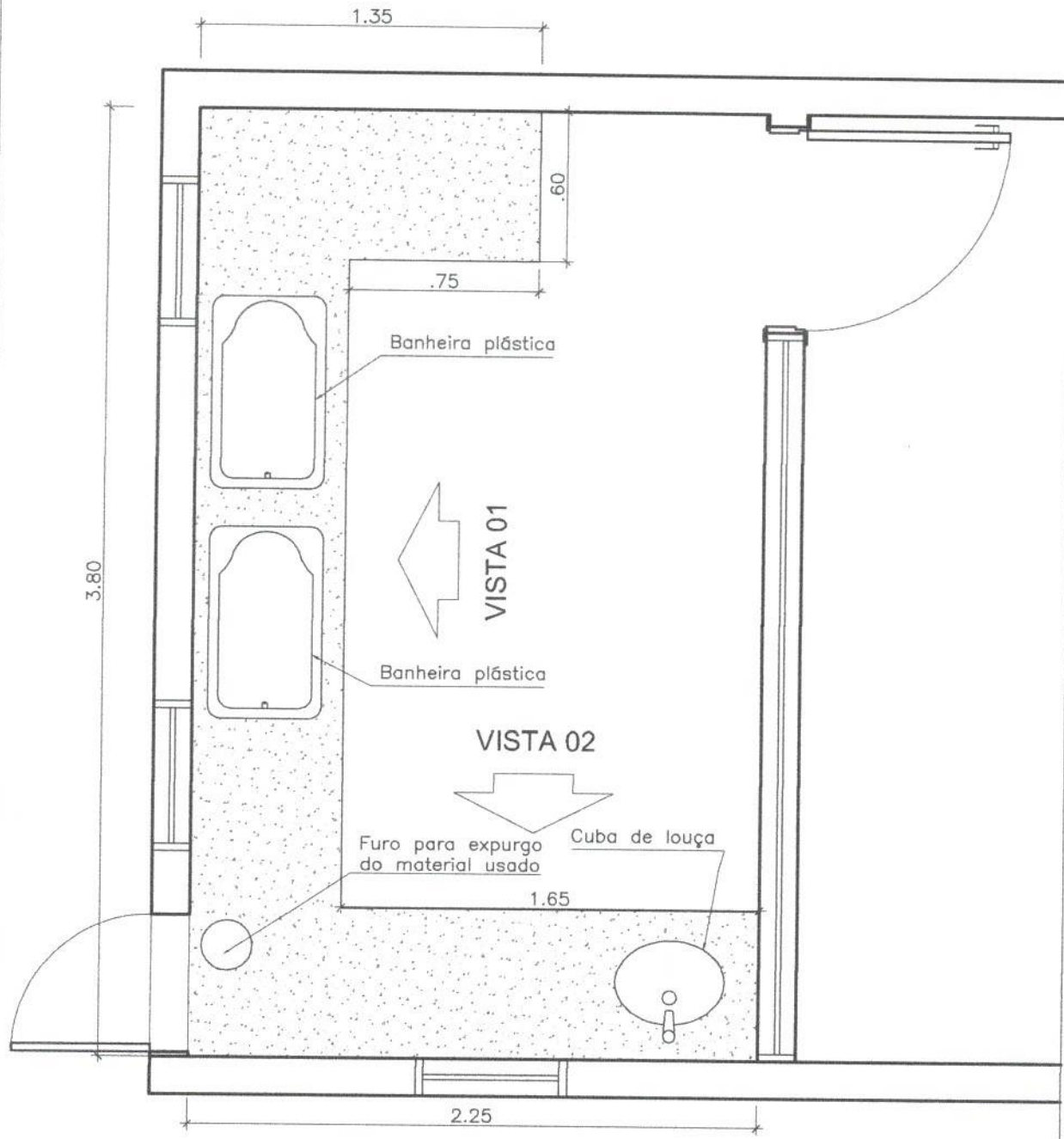

VISTA SUPERIOR
ESC - 1/25

B04

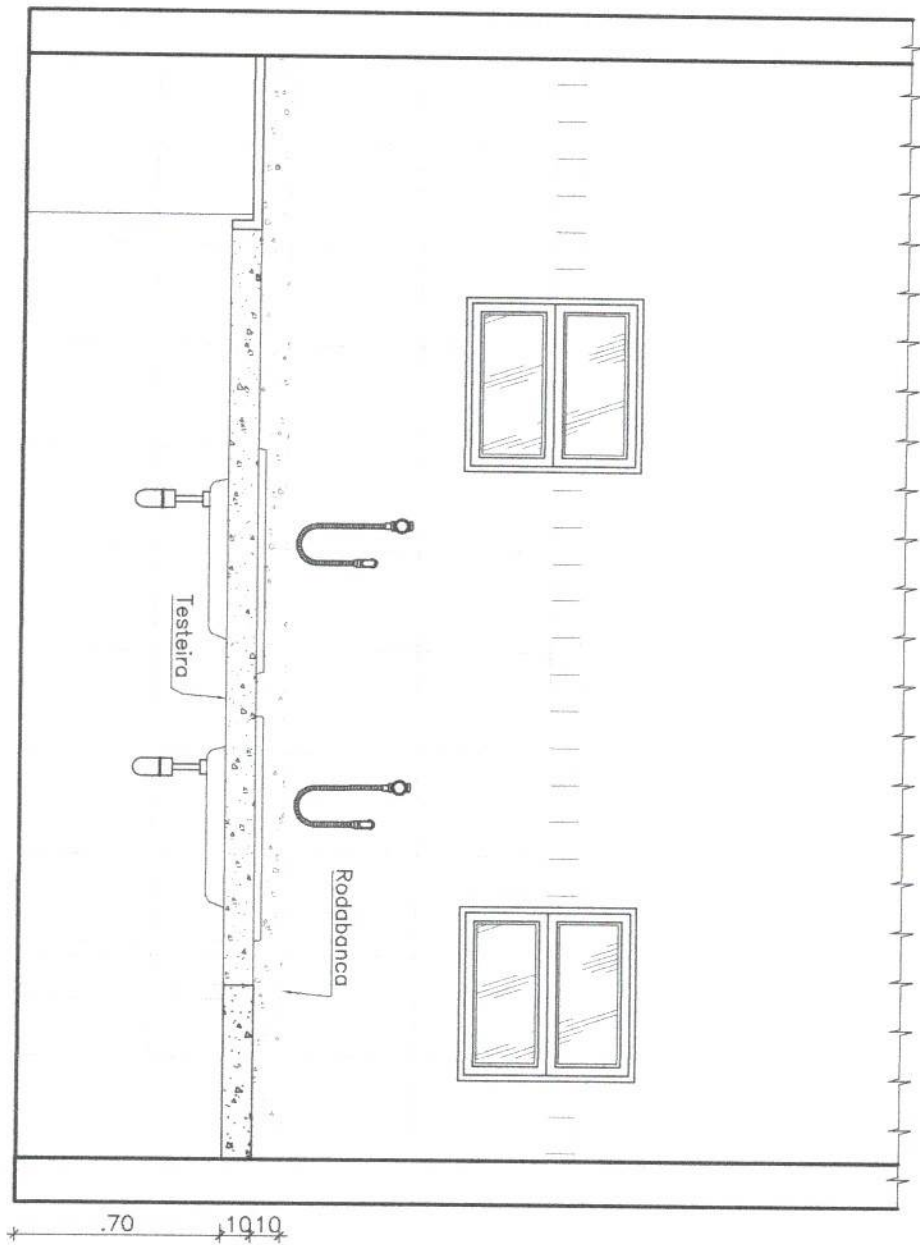

VISTA 01
ESC - 1/25

B04

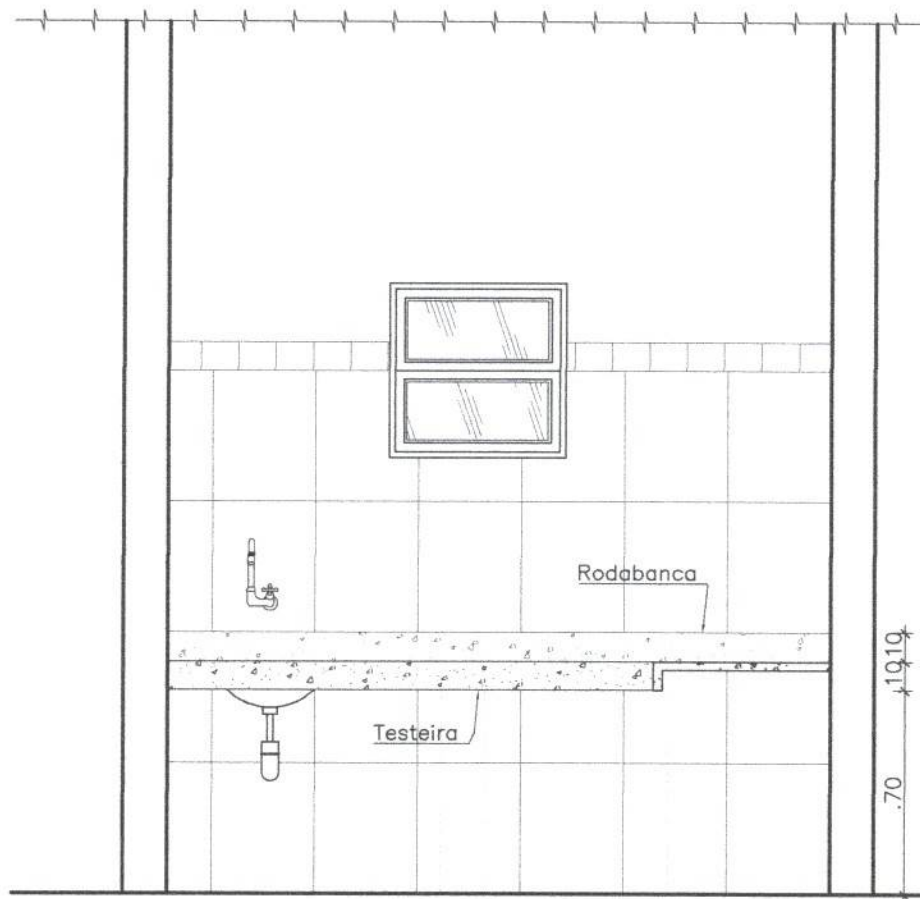

VISTA 02
ESC - 1/25

BA-05

DESCRIÇÃO:

Bancada em granito da sala de higienização

CONSTITUINTES:

- Tampo em granito cinza andorinha espessura = 30mm.
- Cuba de louça de sobrepor fixada com cola plástica.
- Rodabanca em granito cinza andorinha 10cm
- Testeira em granito cinza andorinha de 10cm

APLICAÇÃO

- Sala de higienização

SERVIÇOS INCLUÍDOS NO PREÇO:

- Tampo em granito, rodabanca, testeira, cuba e assentamento;

CRITÉRIOS DE MEDIÇÃO:

- un – por unidade executada.

BA-06

DESCRIÇÃO:

Bancada em granito para o lactário

CONSTITUINTES:

- Tampo em granito cinza andorinha espessura = 30mm.
- Cuba de inox retangular de sobrepor fixada com cola plástica.
- Rodabanca em granito cinza andorinha 10cm
- Testeira em granito cinza andorinha de 10cm

APLICAÇÃO

- Lactário

SERVIÇOS INCLUÍDOS NO PREÇO:

- Tampo em granito, rodabanca, testeira, cuba e assentamento;

CRITÉRIOS DE MEDIÇÃO:

- un – por unidade executada.

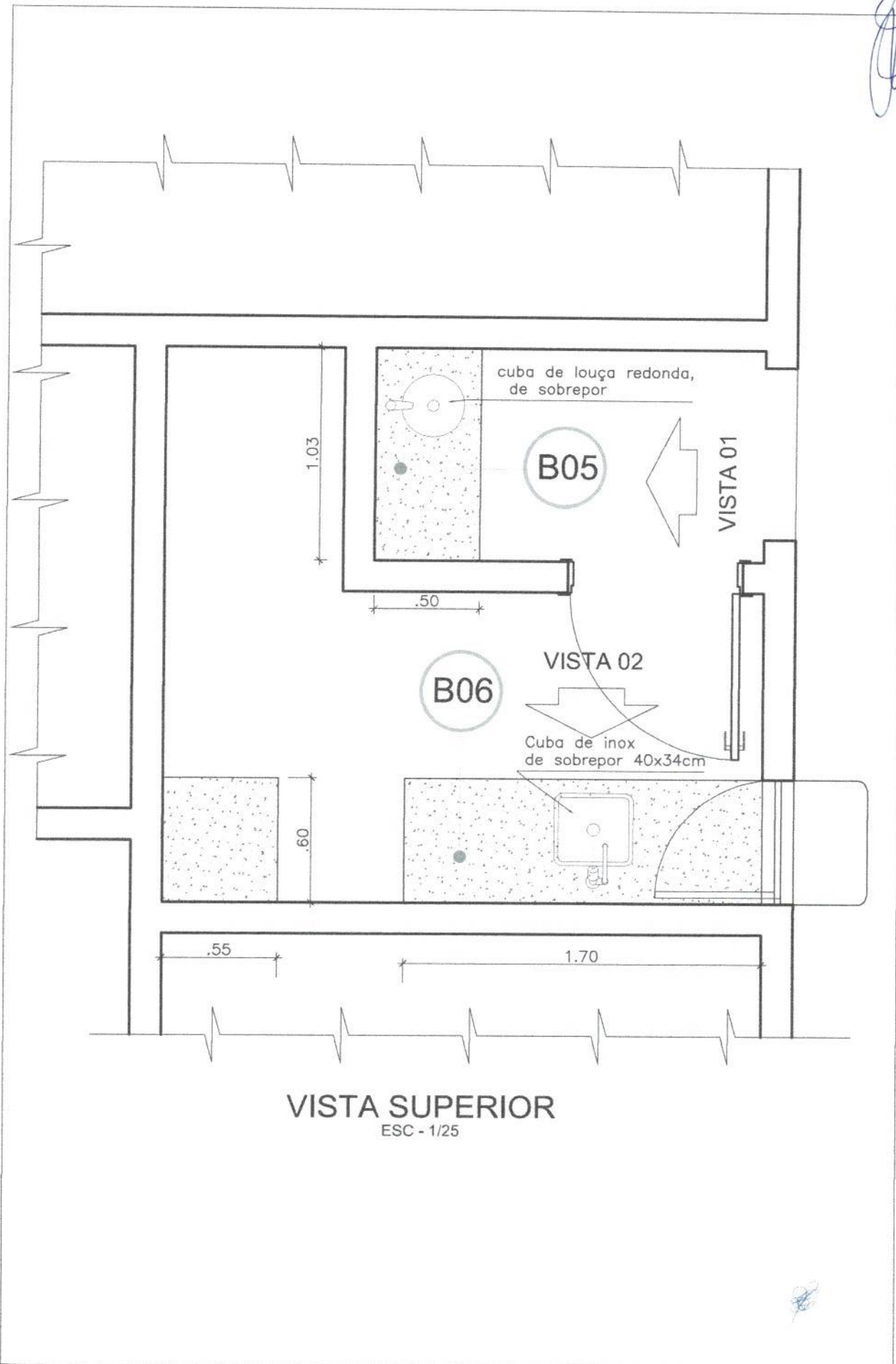

VISTA SUPERIOR
ESC - 1/25

B05

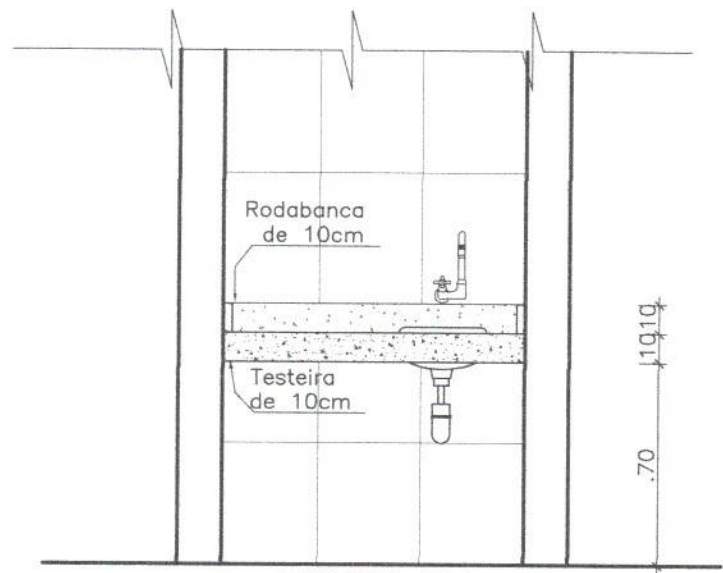

VISTA 01
ESC - 1/25

B06

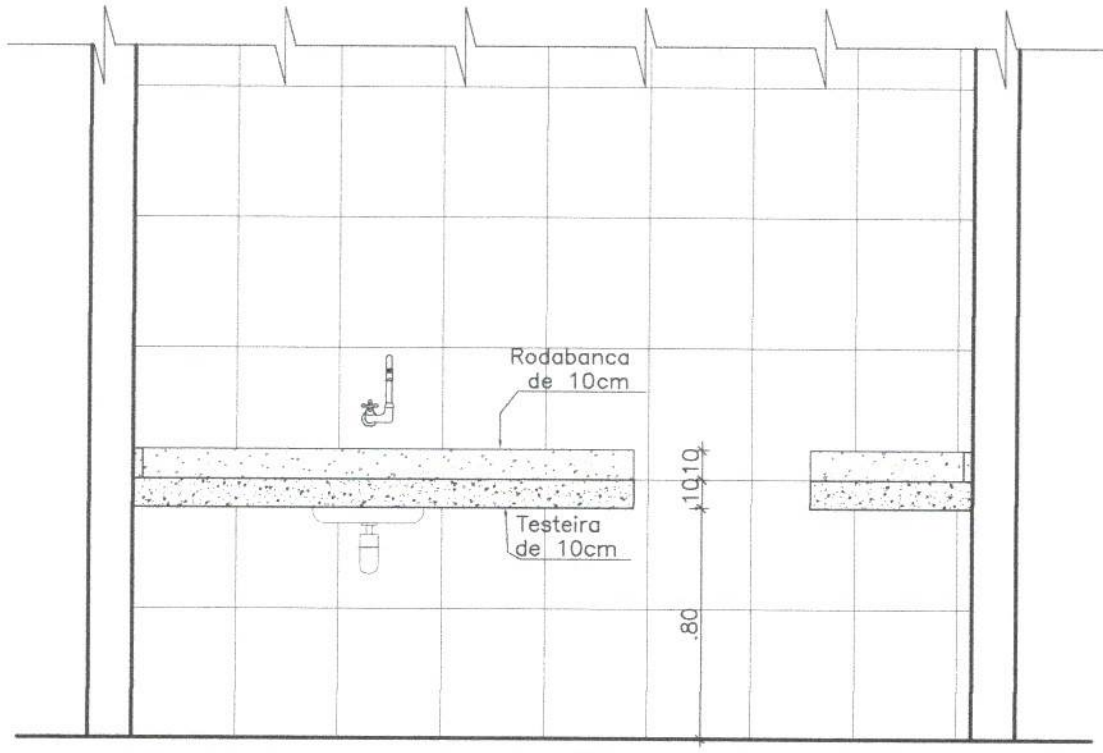

VISTA 02
ESC - 1/25



BA-07

DESCRIÇÃO:

Bancada em granito e alvenaria para cozinha

CONSTITUINTES:

- Alvenaria de tijolo cerâmico para base (sóculo) e apoio.
- Revestimento cerâmico 35x45 cor branco para revestimento da alvenaria de base(sóculo) e apoio;
- Tampo em granito cinza andorinha espessura = 30mm.
- Cuba de inox retangular de sobrepor fixada com cola plástica.
- Rodabanca em granito cinza andorinha 10cm
- Testeira em granito cinza andorinha de 10cm

ACABAMENTO

- Acabamento das bases de apoio será em cerâmica no mesmo padrão das paredes.

EXECUÇÃO

- Assentamento dos tijolos: argamassa traço 1:4:12 cimento, cal e areia;
- Emboço sobre alvenaria: argamassa traço 1:2:8 cimento, cal e areia;
- Assentamento do revestimento cerâmico: argamassa industrial;

OBSERVAÇÕES:

- Alvenaria de base deverá ser executada 5 cm recuada em relação ao alinhamento da bancada
- Altura de sóculo = 10 cm

APLICAÇÃO

- Cozinha

SERVIÇOS INCLUÍDOS NO PREÇO:

- Tampo em granito, rodabanca, testeira, cuba e assentamento;

CRITÉRIOS DE MEDIÇÃO:

- un – por unidade executada.



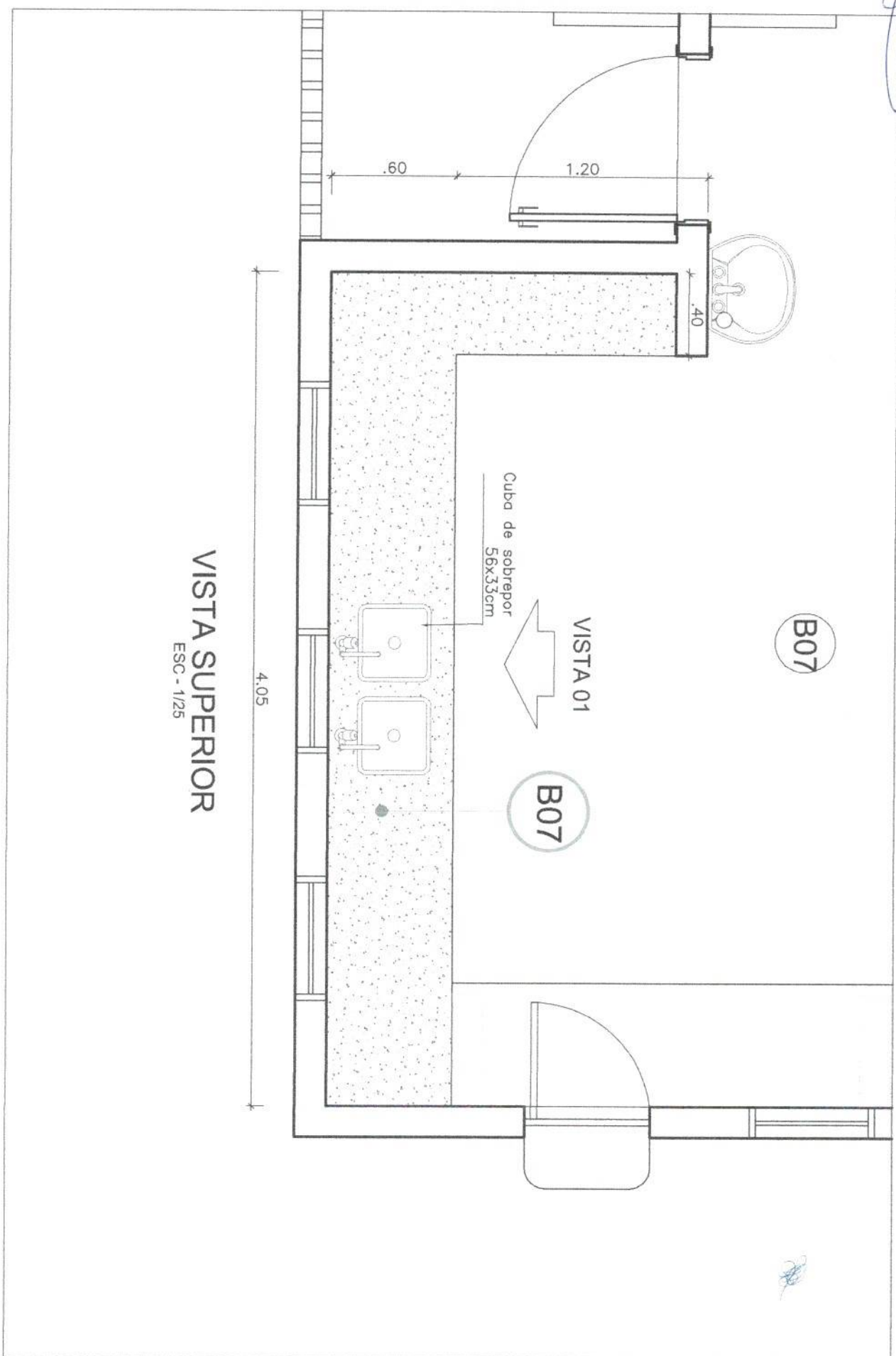

VISTA SUPERIOR
ESC - 1/25

B07

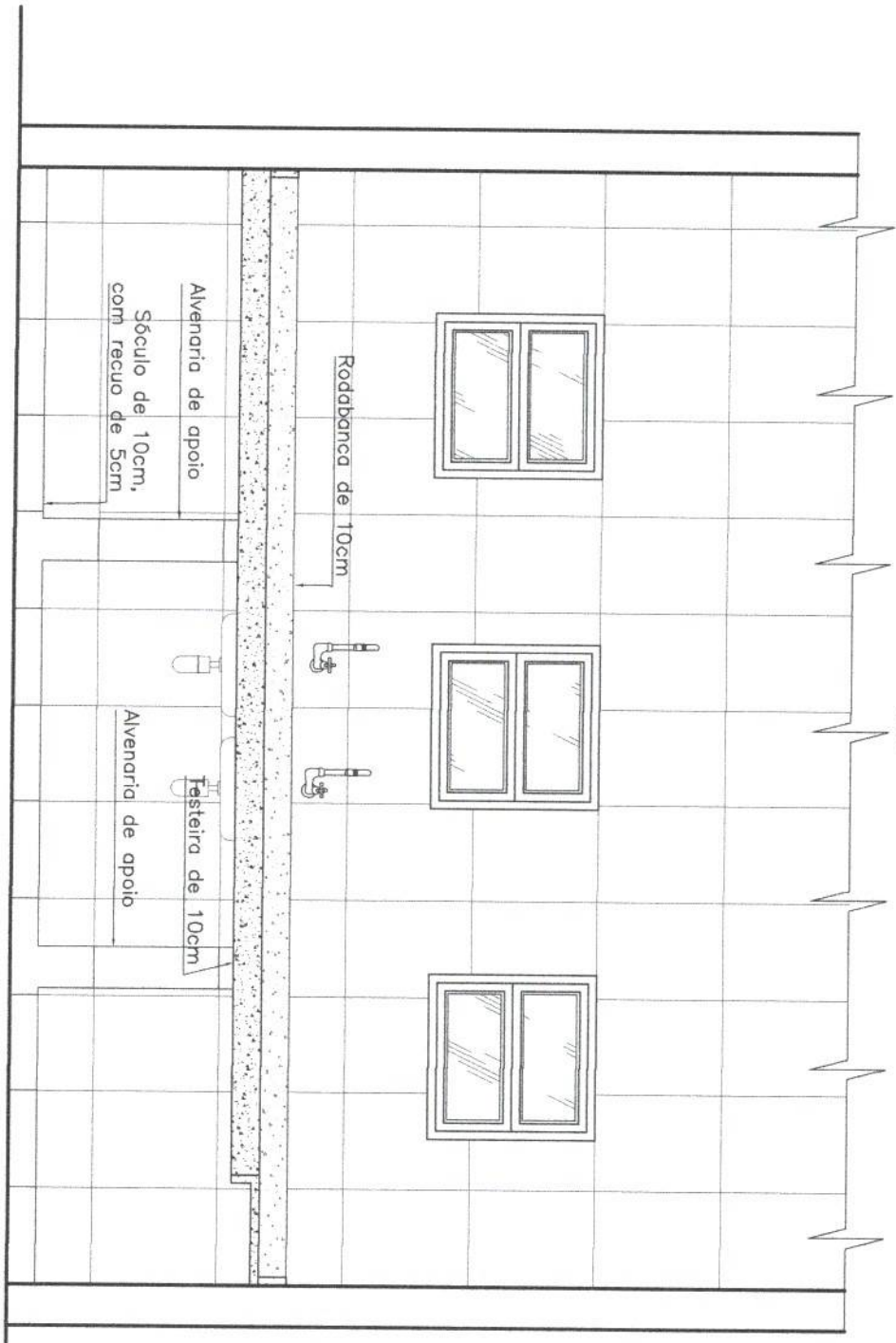

Alvenaria de apoio
Sóculo de 10cm,
com recuo de 5cm

Rodabanca de 10cm

Alvenaria de apoio

Festeira de 10cm

VISTA 01
ESC - 1/25



B07 PT2

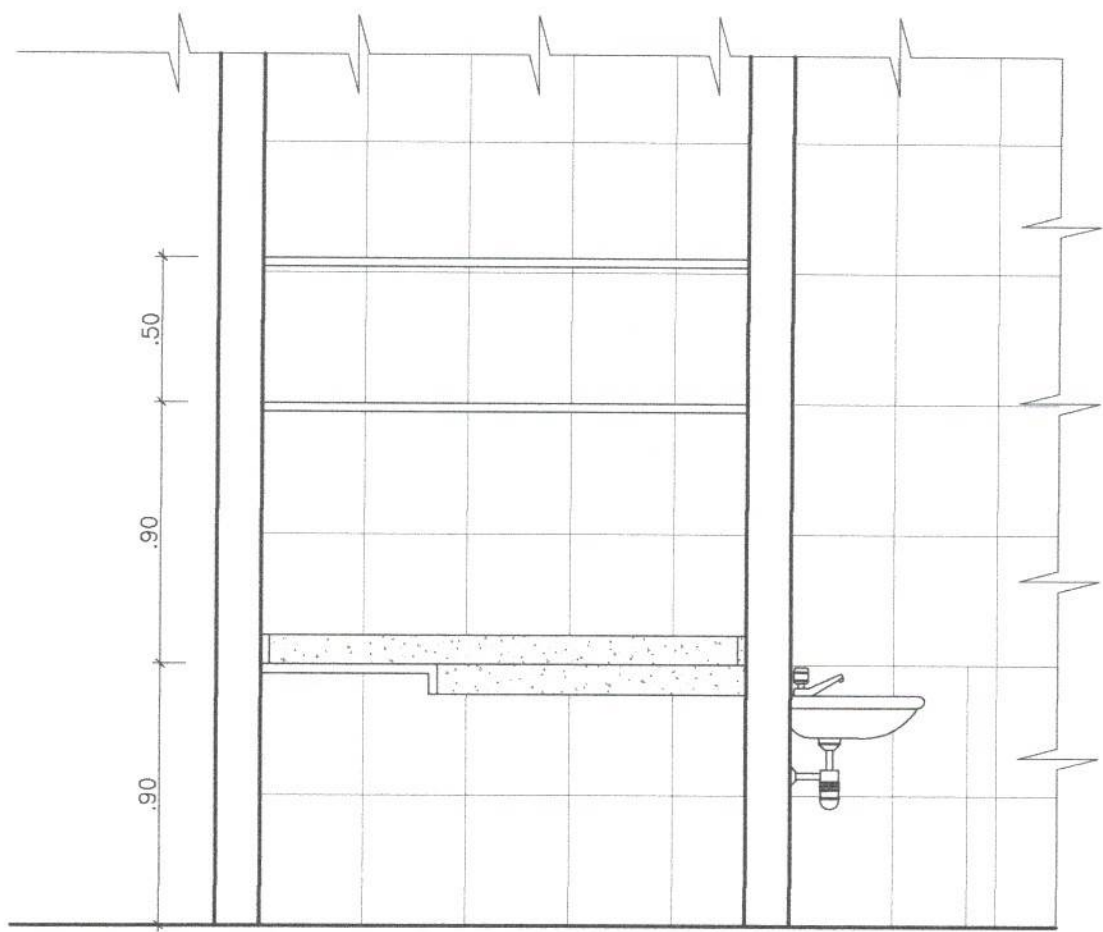

VISTA 02
ESC - 1/25



BA-08

DESCRIÇÃO:

Bancada em granito e alvenaria para cozinha

CONSTITUINTES:

- Alvenaria de tijolo cerâmico para base (sóculo) e apoio.
- Revestimento cerâmico 35x45 cor branco para revestimento da alvenaria de base(sóculo) e apoio;
- Tampo em granito cinza andorinha espessura = 30mm.
- Rodabanca em granito cinza andorinha 10cm
- Testeira em granito cinza andorinha de 10cm

ACABAMENTO

- Acabamento das bases de apoio será em cerâmica no mesmo padrão das paredes.

EXECUÇÃO

- Assentamento dos tijolos: argamassa traço 1:4:12 cimento, cal e areia;
- Emboço sobre alvenaria: argamassa traço 1:2:8 cimento, cal e areia;
- Assentamento do revestimento cerâmico: argamassa industrial;

OBSERVAÇÕES:

- Alvenaria de base deverá ser executada 5 cm recuada em relação ao alinhamento da bancada
- Altura de sóculo = 10 cm

APLICAÇÃO

- Cozinha

SERVIÇOS INCLUÍDOS NO PREÇO:

- Tampo em granito, rodabanca, testeira e assentamento;

CRITÉRIOS DE MEDIÇÃO:

- un – por unidade executada.

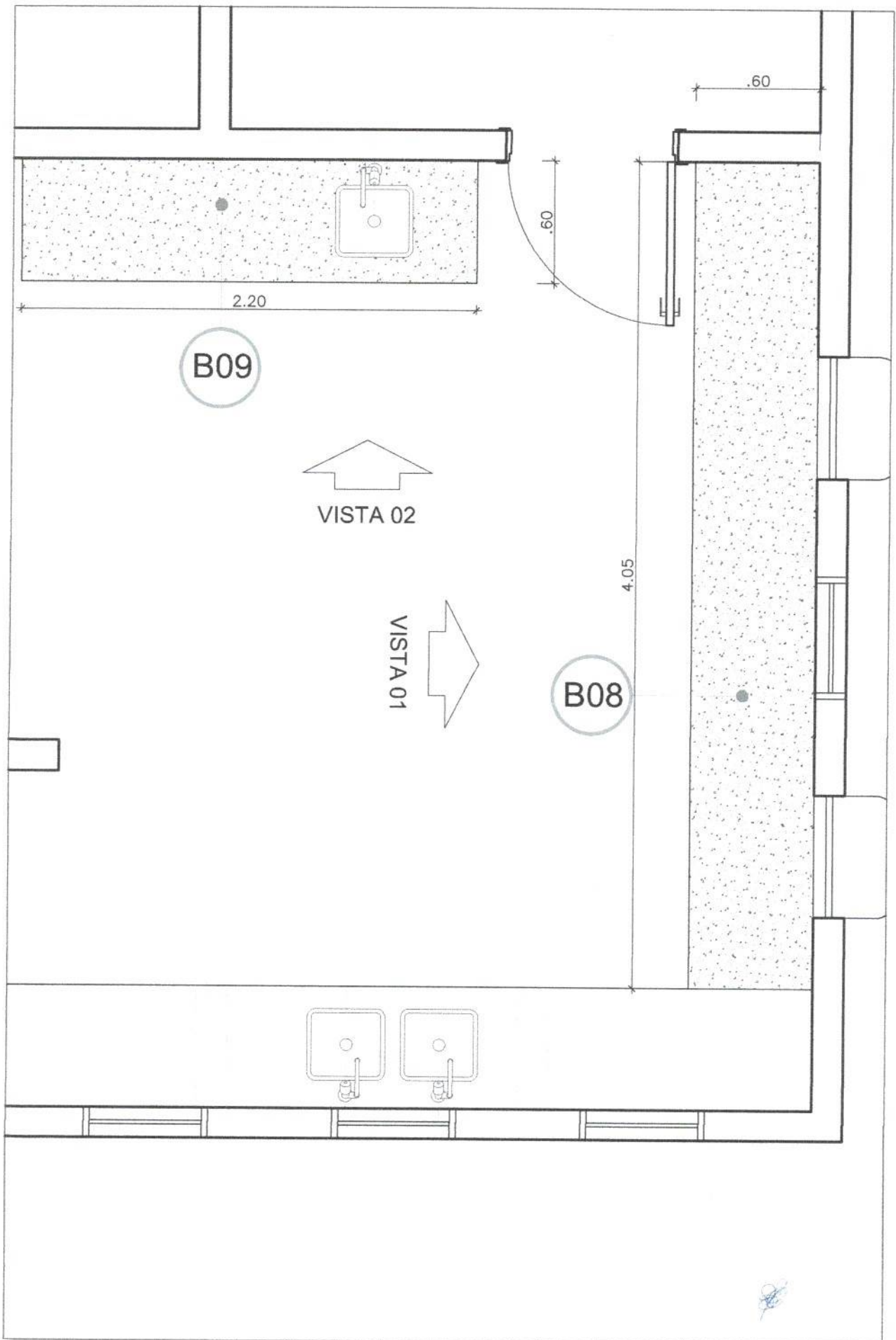

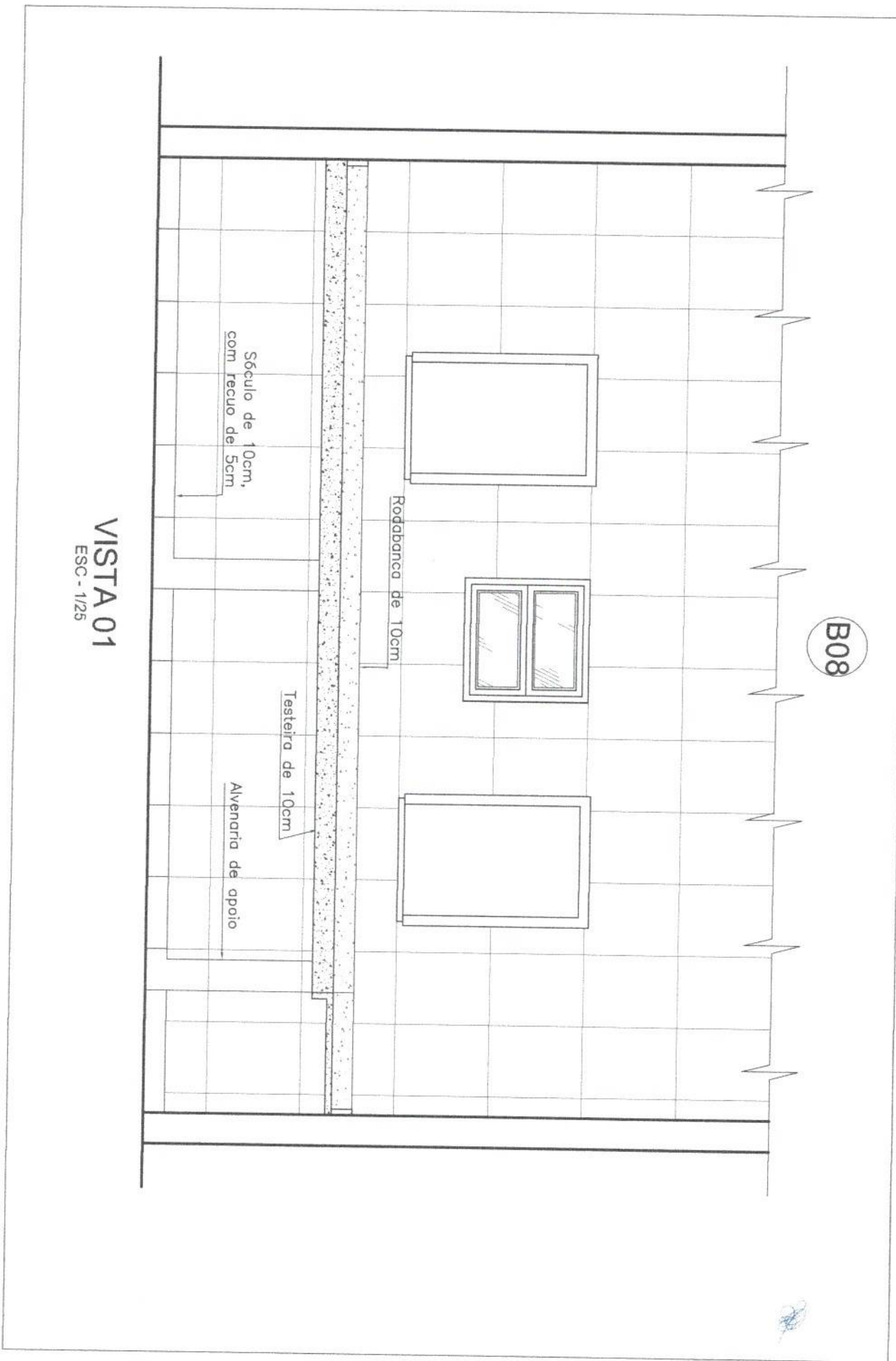

VISTA 01
ESC - 1/25

Sóculo de 10cm,
com recuo de 5cm

Rodabanco de 10cm

Testeira de 10cm

Alvenaria de apoio

B08

BA-09

DESCRIÇÃO:

Bancada em granito e alvenaria para cozinha

CONSTITUINTES:

- Alvenaria de tijolo cerâmico para base (sóculo) e apoio.
- Revestimento cerâmico 35x45 cor branco para revestimento da alvenaria de base(sóculo) e apoio;
- Tampo em granito cinza andorinha espessura = 30mm.
- Cuba de inox retangular de sobrepor fixada com cola plástica.
- Rodabanca em granito cinza andorinha 10cm
- Testeira em granito cinza andorinha de 10cm

ACABAMENTO

- Acabamento das bases de apoio será em cerâmica no mesmo padrão das paredes.

EXECUÇÃO

- Assentamento dos tijolos: argamassa traço 1:4:12 cimento, cal e areia;
- Emboço sobre alvenaria: argamassa traço 1:2:8 cimento, cal e areia;
- Assentamento do revestimento cerâmico: argamassa industrial;

OBSERVAÇÕES:

- Alvenaria de base deverá ser executada 5 cm recuada em relação ao alinhamento da bancada
- Altura de sóculo = 10 cm

APLICAÇÃO

- Cozinha

SERVIÇOS INCLUÍDOS NO PREÇO:

- Tampo em granito, rodabanca, testeira, cuba e assentamento;

CRITÉRIOS DE MEDIÇÃO:

- un – por unidade executada.



B09

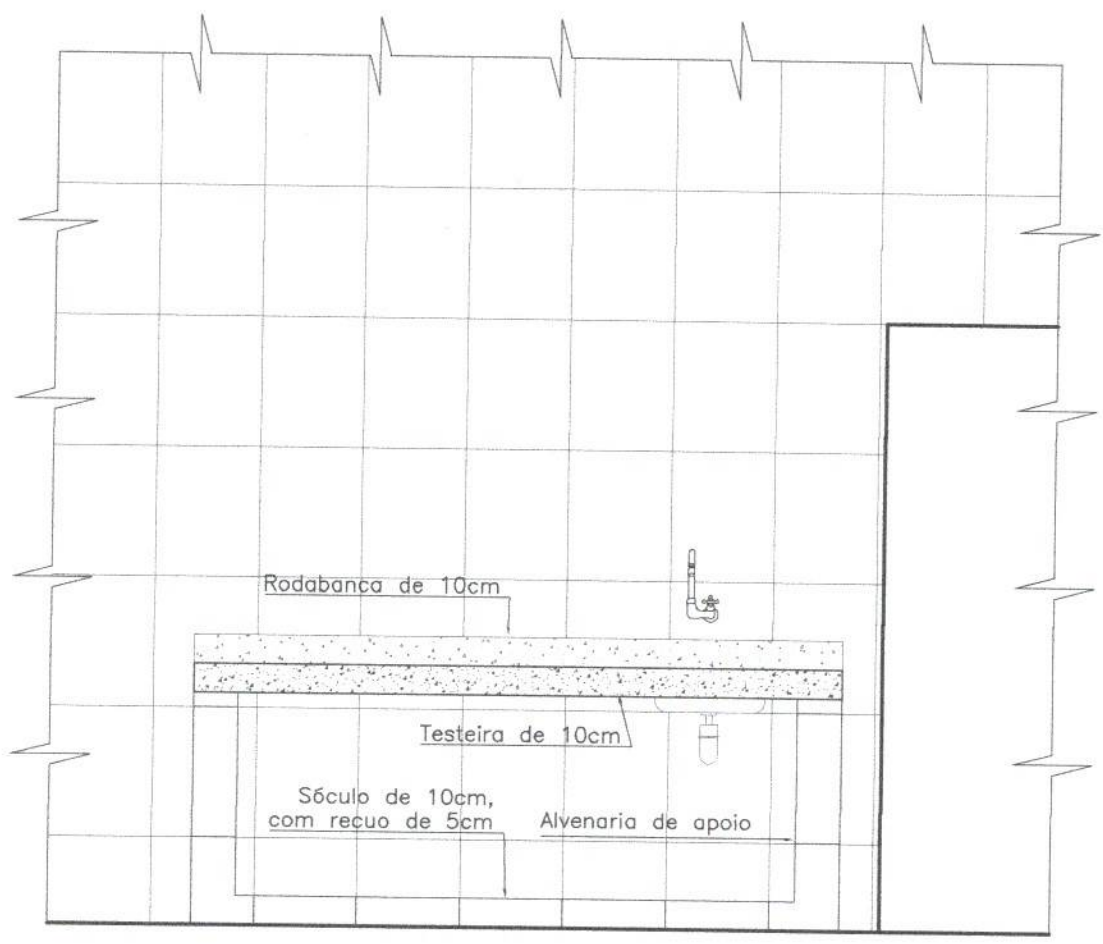

VISTA 02
ESC - 1/25



BA-10

DESCRIÇÃO:

Bancada em granito e alvenaria para pré-escola

CONSTITUINTES:

- Alvenaria de tijolo cerâmico para base (sóculo) e apoio.
- Revestimento cerâmico 35x45 cor branco para revestimento da alvenaria de base(sóculo) e apoio;
- Tampo em granito cinza andorinha espessura = 30mm.
- Cuba de louça de sobrepor fixada com cola plástica.
- Rodabanca em granito cinza andorinha 10cm
- Testeira em granito cinza andorinha de 10cm

ACABAMENTO

- Acabamento das bases de apoio será em cerâmica no mesmo padrão das paredes.

EXECUÇÃO

- Assentamento dos tijolos: argamassa traço 1:4:12 cimento, cal e areia;
- Emboço sobre alvenaria: argamassa traço 1:2:8 cimento, cal e areia;
- Assentamento do revestimento cerâmico: argamassa industrial;

OBSERVAÇÕES:

- Alvenaria de base deverá ser executada 5 cm recuada em relação ao alinhamento da bancada
- Alvenaria lateral deverá ser executada 5 cm a frente em relação ao alinhamento da bancada
- Altura de sóculo = 10 cm

APLICAÇÃO

- Pré-escola

SERVIÇOS INCLUÍDOS NO PREÇO:

- Tampo em granito, rodabanca, testeira, tampo de alvenaria lateral, cuba e assentamento;

CRITÉRIOS DE MEDIÇÃO:

- un – por unidade executada.

B10

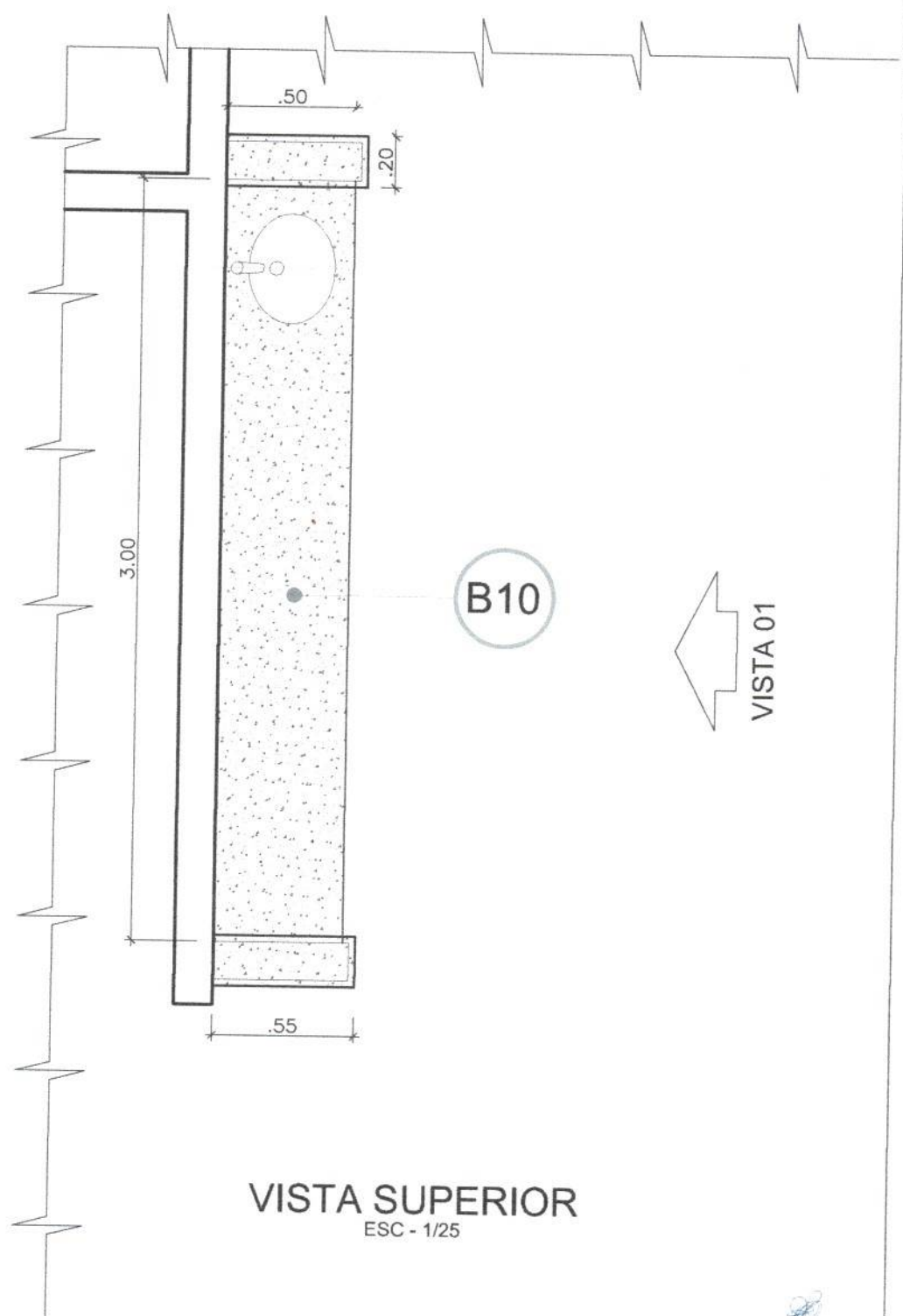

B10

VISTA 01

VISTA SUPERIOR
ESC - 1/25

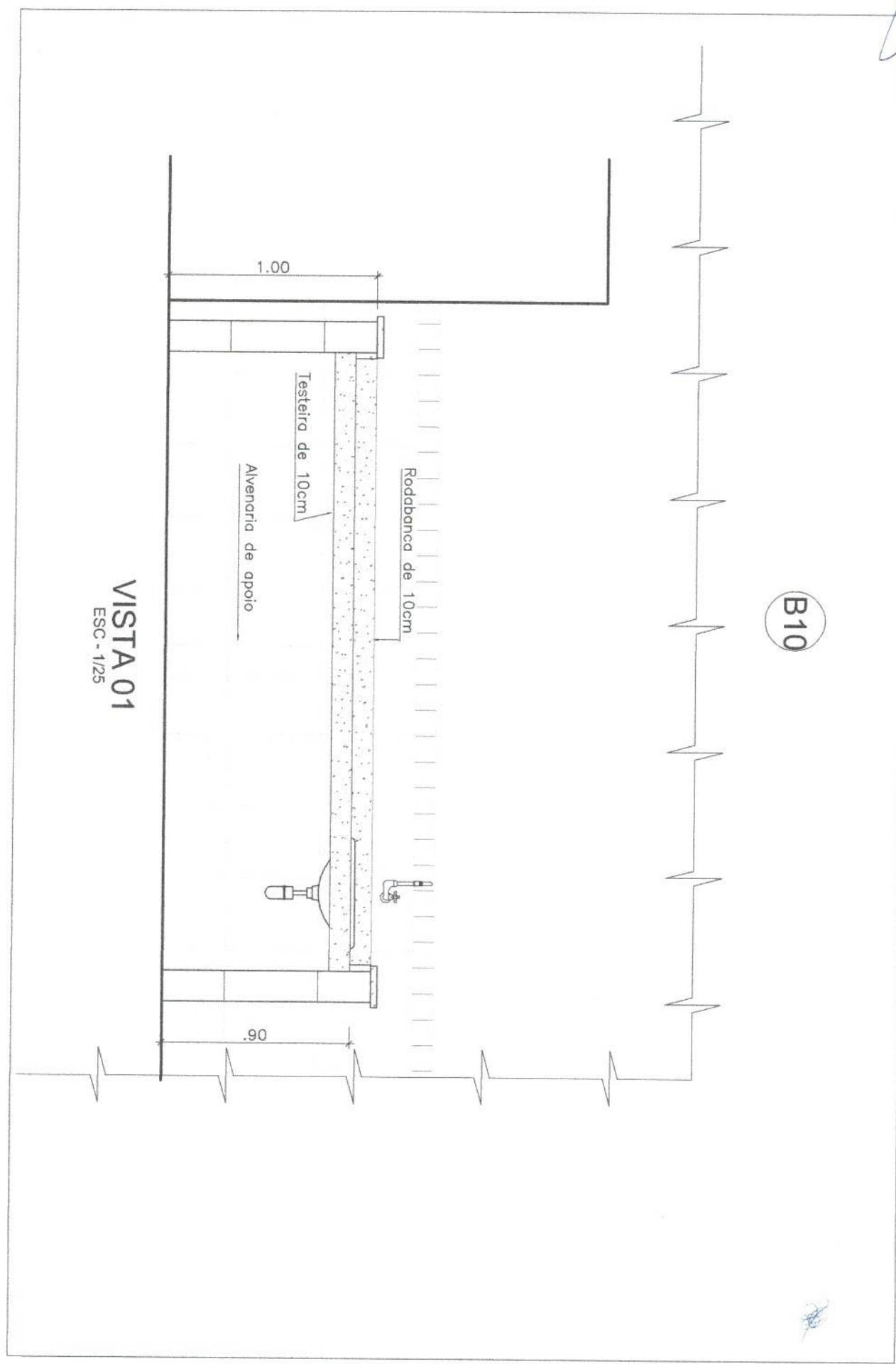

VISTA 01
ESC - 1/25

B10

1.00

Testeira de 10cm

Avenaria de apoio

Rodabanca de 10cm

.90

BA-11

DESCRIÇÃO:

Bancada em granito e alvenaria para triagem

CONSTITUINTES:

- Alvenaria de tijolo cerâmico para base (sóculo) e apoio.
- Revestimento cerâmico 35x45 cor branco para revestimento da alvenaria de base(sóculo) e apoio;
- Tampo em granito cinza andorinha espessura = 30mm.
- Cuba de inox retangular de sobrepor fixada com cola plástica.
- Rodabanca em granito cinza andorinha 10cm
- Testeira em granito cinza andorinha de 10cm

ACABAMENTO

- Acabamento das bases de apoio será em cerâmica no mesmo padrão das paredes.

EXECUÇÃO

- Assentamento dos tijolos: argamassa traço 1:4:12 cimento, cal e areia;
- Emboço sobre alvenaria: argamassa traço 1:2:8 cimento, cal e areia;
- Assentamento do revestimento cerâmico: argamassa industrial;

OBSERVAÇÕES:

- Alvenaria de apoio deverá ser executada 5 cm recuada em relação ao alinhamento da bancada
- Altura de sóculo = 10 cm

APLICAÇÃO

- Triagem

SERVIÇOS INCLUÍDOS NO PREÇO:

- Tampo em granito, rodabanca, testeira, tampo de alvenaria lateral, cuba e assentamento;

CRITÉRIOS DE MEDIÇÃO:

- un – por unidade executada.

BA-12

DESCRIÇÃO:

Bancada em granito e alvenaria para cozinha

CONSTITUINTES:

- Alvenaria de tijolo cerâmico para base (sóculo) e apoio.
- Revestimento cerâmico 35x45 cor branco para revestimento da alvenaria de base(sóculo) e apoio;
- Tampo em granito cinza andorinha espessura = 30mm.
- Cuba de inox retangular de sobrepor fixada com cola plástica.
- Rodabanca em granito cinza andorinha 10cm
- Testeira em granito cinza andorinha de 10cm

ACABAMENTO

- Acabamento das bases de apoio será em cerâmica no mesmo padrão das paredes.

EXECUÇÃO

- Assentamento dos tijolos: argamassa traço 1:4:12 cimento, cal e areia;
- Emboço sobre alvenaria: argamassa traço 1:2:8 cimento, cal e areia;
- Assentamento do revestimento cerâmico: argamassa industrial;

OBSERVAÇÕES:

- Alvenaria de apoio deverá ser executada 5 cm recuada em relação ao alinhamento da bancada
- Altura de sóculo = 10 cm

APLICAÇÃO

- Cozinha

SERVIÇOS INCLUÍDOS NO PREÇO:

- Tampo em granito, rodabanca, testeira, tampo de alvenaria lateral, cuba e assentamento;

CRITÉRIOS DE MEDIÇÃO:

- un – por unidade executada.

B11 B12

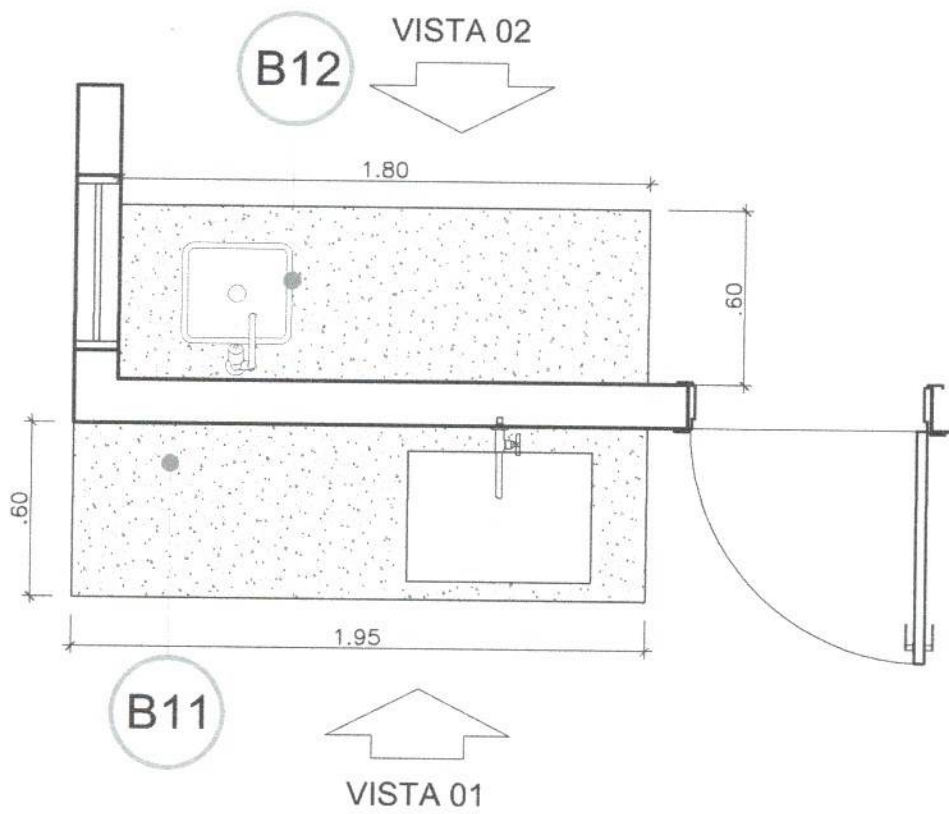

VISTA SUPERIOR
ESC - 1/25

B11 B12

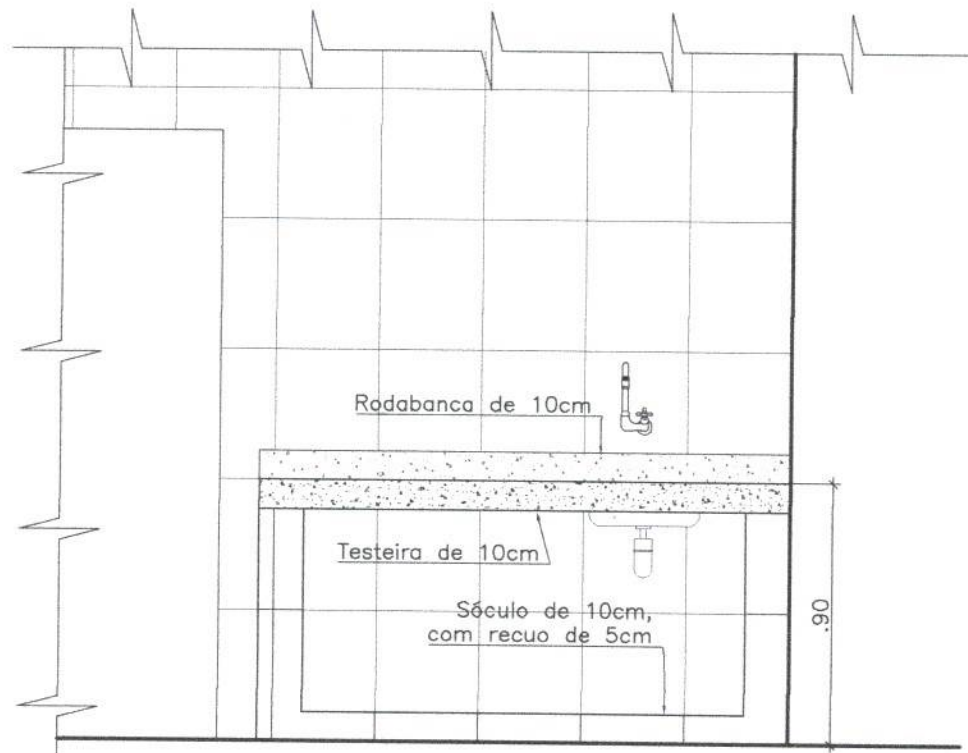

VISTA 02
ESC - 1/25

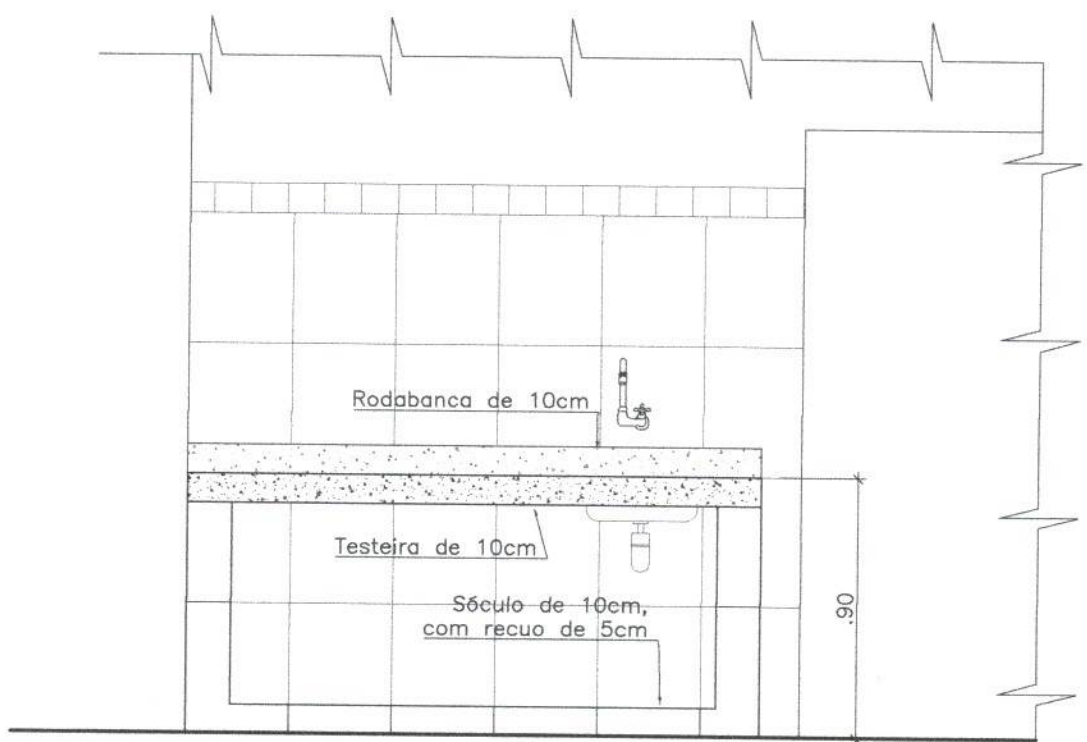

VISTA 01
ESC - 1/25

BA-13

DESCRIÇÃO:

Bancada em granito e alvenaria para refeitório

CONSTITUINTES:

- Alvenaria de tijolo cerâmico para base de apoio.
- Revestimento cerâmico 10x10 cor branco para revestimento da alvenaria de base(sóculo) e apoio;
- Tampo em granito cinza andorinha espessura = 30mm.

ACABAMENTO

- Acabamento das bases de apoio será em cerâmica 10x10cm.

EXECUÇÃO

- Assentamento dos tijolos: argamassa traço 1:4:12 cimento, cal e areia;
- Emboço sobre alvenaria: argamassa traço 1:2:8 cimento, cal e areia;
- Assentamento do revestimento cerâmico: argamassa industrial;

OBSERVAÇÕES:

- Alvenaria de apoio deverá ser executada 10 cm recuada em relação ao alinhamento da bancada
- Altura de alvenaria = 70 cm

APLICAÇÃO

- Refeitório

SERVIÇOS INCLUÍDOS NO PREÇO:

- Tampo em granito e assentamento;

CRITÉRIOS DE MEDIÇÃO:

- un – por unidade executada.

B13

B13

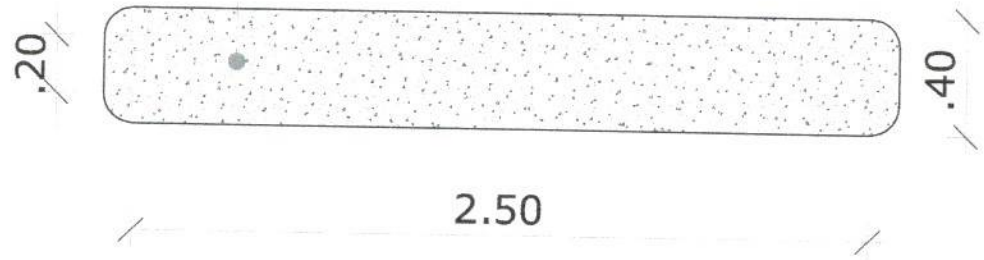

VISTA SUPERIOR
ESC - 1/25

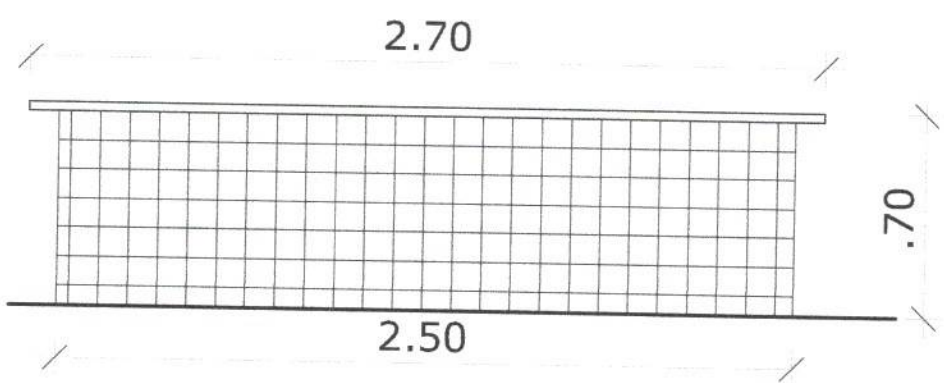

VISTA
ESC - 1/25

Vânia Sousa Silva
 Eng. Civil - CREA 14.446-D-018
 Registro Nacional 191.12034-8
 CPF 884.236.264-7