

FILTROS APLICADOS:**Busca livre:** 94863563000**LIMPAR****Data da consulta:** 27/01/2022 13:24:42**Data da última atualização:** 27/01/2022 05:40:03

DETALHAR	CNPJ/CPF DO SANCIONADO	NOME DO SANCIONADO	UF DO SANCIONADO	ÓRGÃO/ENTIDADE SANCIONADORA	TIPO DA SANÇÃO	DATA DE PUBLICAÇÃO DA SANÇÃO	QUANTIDADE
Nenhum registro encontrado							

FILTROS APLICADOS:**Busca livre:** 23312871000146**LIMPAR****Data da consulta:** 27/01/2022 13:24:42**Data da última atualização:** 27/01/2022 05:40:03

DETALHAR	CNPJ/CPF DO SANCIONADO	NOME DO SANCIONADO	UF DO SANCIONADO	ÓRGÃO/ENTIDADE SANCIONADORA	TIPO DA SANÇÃO	DATA DE PUBLICAÇÃO DA SANÇÃO	QUANTIDADE
Nenhum registro encontrado							



CONTROLADORIA-GERAL DA UNIÃO

Certidão negativa correccional (CGU-PJ, CEIS, CNEP e CEPIM)

Consultado: **CASSIANO RODRIGO CHMIEL**

CPF/CNPJ: **948.635.630-00**

Certifica-se que, em consulta aos cadastros CGU-PJ, CEIS, CNEP e CEPIM mantidos pela Corregedoria-Geral da União, **NÃO CONSTAM** registros de penalidades vigentes relativas ao CNPJ/CPF consultado.

Destaca-se que, nos termos da legislação vigente, os referidos cadastros consolidam informações prestadas pelos entes públicos, de todos os Poderes e esferas de governo.

O [Sistema CGU-PJ](#) consolida os dados sobre o andamento dos processos administrativos de responsabilização de entes privados no Poder Executivo Federal.

O [Cadastro Nacional de Empresas Inidôneas e Suspensas \(CEIS\)](#) apresenta a relação de empresas e pessoas físicas que sofreram sanções que implicaram a restrição de participar de licitações ou de celebrar contratos com a Administração Pública.

O [Cadastro Nacional de Empresas Punidas \(CNEP\)](#) apresenta a relação de empresas que sofreram qualquer das punições previstas na Lei nº 12.846/2013 (Lei Anticorrupção).

O [Cadastro de Entidades Privadas sem Fins Lucrativos Impedidas \(CEPIM\)](#) apresenta a relação de entidades privadas sem fins lucrativos que estão impedidas de celebrar novos convênios, contratos de repasse ou termos de parceria com a Administração Pública Federal, em função de irregularidades não resolvidas em convênios, contratos de repasse ou termos de parceria firmados anteriormente.

Certidão emitida às 14:45:46 do dia 27/01/2022 , com validade até o dia 26/02/2022.

Link para consulta da verificação da certidão <https://certidoes.cgu.gov.br/>

Código de controle da certidão: YUZjvMuUT2n6psZH9mGD

Qualquer rasura ou emenda invalidará este documento.



CONTROLADORIA-GERAL DA UNIÃO

Certidão negativa correccional (CGU-PJ, CEIS, CNEP e CEPIM)

Consultado: **EXEMPLARMED COMERCIO DE PRODUTOS HOSPITALARES LTDA**

CPF/CNPJ: **23.312.871/0001-46**

Certifica-se que, em consulta aos cadastros CGU-PJ, CEIS, CNEP e CEPIM mantidos pela Corregedoria-Geral da União, **NÃO CONSTAM** registros de penalidades vigentes relativas ao CNPJ/CPF consultado.

Destaca-se que, nos termos da legislação vigente, os referidos cadastros consolidam informações prestadas pelos entes públicos, de todos os Poderes e esferas de governo.

O [Sistema CGU-PJ](#) consolida os dados sobre o andamento dos processos administrativos de responsabilização de entes privados no Poder Executivo Federal.

O [Cadastro Nacional de Empresas Inidôneas e Suspensas \(CEIS\)](#) apresenta a relação de empresas e pessoas físicas que sofreram sanções que implicaram a restrição de participar de licitações ou de celebrar contratos com a Administração Pública.

O [Cadastro Nacional de Empresas Punidas \(CNEP\)](#) apresenta a relação de empresas que sofreram qualquer das punições previstas na Lei nº 12.846/2013 (Lei Anticorrupção).

O [Cadastro de Entidades Privadas sem Fins Lucrativos Impedidas \(CEPIM\)](#) apresenta a relação de entidades privadas sem fins lucrativos que estão impedidas de celebrar novos convênios, contratos de repasse ou termos de parceria com a Administração Pública Federal, em função de irregularidades não resolvidas em convênios, contratos de repasse ou termos de parceria firmados anteriormente.

Certidão emitida às 15:13:03 do dia 11/11/2021 , com validade até o dia 11/12/2021.

Link para consulta da verificação da certidão <https://certidoes.cgu.gov.br/>

Código de controle da certidão: vJ9hTQmJHQWetkMtNWmm

Qualquer rasura ou emenda invalidará este documento.



CONTROLADORIA-GERAL DA UNIÃO

Certidão negativa correccional (CGU-PJ, CEIS, CNEP e CEPIM)

Consultado: **ALINE REMPEL**

CPF/CNPJ: **016.097.650-28**

Certifica-se que, em consulta aos cadastros CGU-PJ, CEIS, CNEP e CEPIM mantidos pela Corregedoria-Geral da União, **NÃO CONSTAM** registros de penalidades vigentes relativas ao CNPJ/CPF consultado.

Destaca-se que, nos termos da legislação vigente, os referidos cadastros consolidam informações prestadas pelos entes públicos, de todos os Poderes e esferas de governo.

O [Sistema CGU-PJ](#) consolida os dados sobre o andamento dos processos administrativos de responsabilização de entes privados no Poder Executivo Federal.

O [Cadastro Nacional de Empresas Inidôneas e Suspensas \(CEIS\)](#) apresenta a relação de empresas e pessoas físicas que sofreram sanções que implicaram a restrição de participar de licitações ou de celebrar contratos com a Administração Pública.

O [Cadastro Nacional de Empresas Punidas \(CNEP\)](#) apresenta a relação de empresas que sofreram qualquer das punições previstas na Lei nº 12.846/2013 (Lei Anticorrupção).

O [Cadastro de Entidades Privadas sem Fins Lucrativos Impedidas \(CEPIM\)](#) apresenta a relação de entidades privadas sem fins lucrativos que estão impedidas de celebrar novos convênios, contratos de repasse ou termos de parceria com a Administração Pública Federal, em função de irregularidades não resolvidas em convênios, contratos de repasse ou termos de parceria firmados anteriormente.

Certidão emitida às 14:47:19 do dia 27/01/2022 , com validade até o dia 26/02/2022.

Link para consulta da verificação da certidão <https://certidoes.cgu.gov.br/>

Código de controle da certidão: bmmPwIfeSkwAKGMGJpRH

Qualquer rasura ou emenda invalidará este documento.



TRIBUNAL DE CONTAS DA UNIÃO

Consulta Consolidada de Pessoa Jurídica

Este relatório tem por objetivo apresentar os resultados consolidados de consultas eletrônicas realizadas diretamente nos bancos de dados dos respectivos cadastros. A responsabilidade pela veracidade do resultado da consulta é do Órgão gestor de cada cadastro consultado. A informação relativa à razão social da Pessoa Jurídica é extraída do Cadastro Nacional da Pessoa Jurídica, mantido pela Receita Federal do Brasil.

Consulta realizada em: 27/01/2022 16:03:33

Informações da Pessoa Jurídica:

Razão Social: **EXEMPLARMED COMERCIO DE PRODUTOS HOSPITALARES LTDA**
 CNPJ: **23.312.871/0001-46**

Resultados da Consulta Eletrônica:

Órgão Gestor: **TCU**
 Cadastro: **Licitantes Inidôneos**
 Resultado da consulta: **Nada Consta**

Para acessar a certidão original no portal do órgão gestor, clique [AQUI](#).

Órgão Gestor: **CNJ**
 Cadastro: **CNIA - Cadastro Nacional de Condenações Cíveis por Ato de Improbidade Administrativa e Inelegibilidade**
 Resultado da consulta: **Nada Consta**

Para acessar a certidão original no portal do órgão gestor, clique [AQUI](#).

Órgão Gestor: **Portal da Transparência**
 Cadastro: **Cadastro Nacional de Empresas Inidôneas e Suspensas**
 Resultado da consulta: **Nada Consta**

Para acessar a certidão original no portal do órgão gestor, clique [AQUI](#).

Órgão Gestor: **Portal da Transparência**
 Cadastro: **CNEP - Cadastro Nacional de Empresas Punidas**
 Resultado da consulta: **Nada Consta**

Para acessar a certidão original no portal do órgão gestor, clique [AQUI](#).

Obs: A consulta consolidada de pessoa jurídica visa atender aos princípios de simplificação e racionalização de serviços públicos digitais. Fundamento legal: Lei nº 12.965, de 23 de abril de 2014, Lei nº 13.460, de 26 de junho de 2017, Lei nº 13.726, de 8 de outubro de 2018, Decreto nº 8.638 de 15, de janeiro de 2016.



Improbidade Administrativa e Inelegibilidade

Certidão Negativa

Certifico que nesta data (27/01/2022 às 14:21) NÃO CONSTA no Cadastro Nacional de Condenações Cíveis por Ato de Improbidade Administrativa e Inelegibilidade registros de condenação com trânsito em julgado ou sanção ativa quanto ao CPF nº 948.635.630-00.

A condenação por atos de improbidade administrativa não implica automático e necessário reconhecimento da inelegibilidade do condenado.

Para consultas sobre inelegibilidade acesse portal do TSE em <http://divulgacandcontas.tse.jus.br/>

Esta certidão é expedida gratuitamente. Sua autenticidade pode ser por meio do número de controle 61F2.D4B0.C501.3112 no seguinte endereço: https://www.cnj.jus.br/improbidade_adm/autenticar_certidao.php



Improbidade Administrativa e Inelegibilidade

Certidão Negativa

Certifico que nesta data (27/01/2022 às 14:18) NÃO CONSTA no Cadastro Nacional de Condenações Cíveis por Ato de Improbidade Administrativa e Inelegibilidade registros de condenação com trânsito em julgado ou sanção ativa quanto ao CNPJ nº 23.312.871/0001-46.

A condenação por atos de improbidade administrativa não implica automático e necessário reconhecimento da inelegibilidade do condenado.

Para consultas sobre inelegibilidade acesse portal do TSE em <http://divulgacandcontas.tse.jus.br/>

Esta certidão é expedida gratuitamente. Sua autenticidade pode ser por meio do número de controle 61F2.D3FB.C807.E931 no seguinte endereço: https://www.cnj.jus.br/improbidade_adm/autenticar_certidao.php



Improbidade Administrativa e Inelegibilidade

Certidão Negativa

Certifico que nesta data (27/01/2022 às 14:23) NÃO CONSTA no Cadastro Nacional de Condenações Cíveis por Ato de Improbidade Administrativa e Inelegibilidade registros de condenação com trânsito em julgado ou sanção ativa quanto ao CPF nº 016.097.650-28.

A condenação por atos de improbidade administrativa não implica automático e necessário reconhecimento da inelegibilidade do condenado.

Para consultas sobre inelegibilidade acesse portal do TSE em <http://divulgacandcontas.tse.jus.br/>

Esta certidão é expedida gratuitamente. Sua autenticidade pode ser por meio do número de controle 61F2.D50A.D7E2.C202 no seguinte endereço: https://www.cnj.jus.br/improbidade_adm/autenticar_certidao.php



**TRIBUNAL DE CONTAS DA UNIÃO
CERTIDÃO NEGATIVA**

DE

INABILITADOS

(Válida somente com a apresentação do CPF)

Nome completo: **CASSIANO RODRIGO CHMIEL**

CPF: **948.635.630-00**

O Tribunal de Contas da União CERTIFICA que, na presente data, o(a) requerente acima identificado(a) NÃO CONSTA da relação de responsáveis com inabilitação para o exercício de cargo em comissão ou função de confiança no âmbito da administração pública federal, em razão de decisão deste Tribunal, nos termos do art. 60 da Lei nº 8.443/92 (Lei Orgânica do TCU).

Não constam da relação consultada para emissão desta certidão os responsáveis ainda não notificados do teor dos acórdãos condenatórios, aqueles cujas condenações tenham tido seu prazo de vigência expirado, bem como aqueles cujas apreciações estejam suspensas em razão de interposição de recurso com efeito suspensivo ou de decisão judicial.

Certidão emitida às 14:37:44 do dia 27/01/2022, com validade de trinta dias a contar da emissão.

A veracidade das informações aqui prestadas podem ser confirmadas no sítio <https://contas.tcu.gov.br/ords/f?p=INABILITADO:VERIFICA>

Código de controle da certidão: 7G4Y270122143744

Atenção: qualquer rasura ou emenda invalidará este documento.



**TRIBUNAL DE CONTAS DA UNIÃO
CERTIDÃO NEGATIVA**

DE

INABILITADOS

(Válida somente com a apresentação do CPF)

Nome completo: **ALINE REMPEL**

CPF: **016.097.650-28**

O Tribunal de Contas da União CERTIFICA que, na presente data, o(a) requerente acima identificado(a) NÃO CONSTA da relação de responsáveis com inabilitação para o exercício de cargo em comissão ou função de confiança no âmbito da administração pública federal, em razão de decisão deste Tribunal, nos termos do art. 60 da Lei nº 8.443/92 (Lei Orgânica do TCU).

Não constam da relação consultada para emissão desta certidão os responsáveis ainda não notificados do teor dos acórdãos condenatórios, aqueles cujas condenações tenham tido seu prazo de vigência expirado, bem como aqueles cujas apreciações estejam suspensas em razão de interposição de recurso com efeito suspensivo ou de decisão judicial.

Certidão emitida às 14:36:37 do dia 27/01/2022, com validade de trinta dias a contar da emissão.

A veracidade das informações aqui prestadas podem ser confirmadas no sítio <https://contas.tcu.gov.br/ords/f?p=INABILITADO:VERIFICA>

Código de controle da certidão: P97K270122143637

Atenção: qualquer rasura ou emenda invalidará este documento.



TRIBUNAL DE CONTAS DA UNIÃO
CERTIDÃO NEGATIVA
DE
LICITANTES INIDÔNEOS

(Válida somente com a apresentação do CPF)

Nome completo: **CASSIANO RODRIGO CHMIEL**

CPF/CNPJ: **948.635.630-00**

O Tribunal de Contas da União CERTIFICA que, na presente data, o (a) requerente acima identificado(a) NÃO CONSTA da relação de responsáveis inidôneos para participar de licitação na administração pública federal, por decisão deste Tribunal, nos termos do art. 46 da Lei nº 8.443/92 (Lei Orgânica do TCU).

Não constam da relação consultada para emissão desta certidão os responsáveis ainda não notificados do teor dos acórdãos condenatórios, aqueles cujas condenações tenham tido seu prazo de vigência expirado, bem como aqueles cujas apreciações estejam suspensas em razão de interposição de recurso com efeito suspensivo ou de decisão judicial.

Certidão emitida às 14:32:38 do dia 27/01/2022, com validade de trinta dias a contar da emissão.

A veracidade das informações aqui prestadas podem ser confirmadas no sítio <https://contas.tcu.gov.br/ords/f?p=INABILITADO:5>

Código de controle da certidão: L612270122143238

Atenção: qualquer rasura ou emenda invalidará este documento.



TRIBUNAL DE CONTAS DA UNIÃO
CERTIDÃO NEGATIVA
DE
LICITANTES INIDÔNEOS

Nome completo: **EXEMPLARMED COMERCIO DE PRODUTOS HOSPITALARES LTDA**

CPF/CNPJ: **23.312.871/0001-46**

O Tribunal de Contas da União CERTIFICA que, na presente data, o (a) requerente acima identificado(a) NÃO CONSTA da relação de responsáveis inidôneos para participar de licitação na administração pública federal, por decisão deste Tribunal, nos termos do art. 46 da Lei nº 8.443/92 (Lei Orgânica do TCU).

Não constam da relação consultada para emissão desta certidão os responsáveis ainda não notificados do teor dos acórdãos condenatórios, aqueles cujas condenações tenham tido seu prazo de vigência expirado, bem como aqueles cujas apreciações estejam suspensas em razão de interposição de recurso com efeito suspensivo ou de decisão judicial.

Certidão emitida às 14:29:37 do dia 27/01/2022, com validade de trinta dias a contar da emissão.

A veracidade das informações aqui prestadas podem ser confirmadas no sítio <https://contas.tcu.gov.br/ords/f?p=INABILITADO:5>

Código de controle da certidão: 66DS270122142937

Atenção: qualquer rasura ou emenda invalidará este documento.



TRIBUNAL DE CONTAS DA UNIÃO
CERTIDÃO NEGATIVA
DE
LICITANTES INIDÔNEOS

(Válida somente com a apresentação do CPF)

Nome completo: **ALINE REMPEL**

CPF/CNPJ: **016.097.650-28**

O Tribunal de Contas da União CERTIFICA que, na presente data, o (a) requerente acima identificado(a) NÃO CONSTA da relação de responsáveis inidôneos para participar de licitação na administração pública federal, por decisão deste Tribunal, nos termos do art. 46 da Lei nº 8.443/92 (Lei Orgânica do TCU).

Não constam da relação consultada para emissão desta certidão os responsáveis ainda não notificados do teor dos acórdãos condenatórios, aqueles cujas condenações tenham tido seu prazo de vigência expirado, bem como aqueles cujas apreciações estejam suspensas em razão de interposição de recurso com efeito suspensivo ou de decisão judicial.

Certidão emitida às 14:34:26 do dia 27/01/2022, com validade de trinta dias a contar da emissão.

A veracidade das informações aqui prestadas podem ser confirmadas no sítio <https://contas.tcu.gov.br/ords/f?p=INABILITADO:5>

Código de controle da certidão: J7MS270122143426

Atenção: qualquer rasura ou emenda invalidará este documento.

REPUBLICA FEDERATIVA DO BRASIL
 MINISTÉRIO DA INFRAESTRUTURA
 DEPARTAMENTO NACIONAL DE TRÂNSITO
 CARTEIRA NACIONAL DE HABILITAÇÃO

RS

NOME
CASSIANO RODRIGO CHMIEL

DOC. IDENTIDADE / ORG. EMISSOR / UF
6068402632 SSP/RS

CPF
948.635.630-00

DATA NASCIMENTO
22/04/1980

FILIAÇÃO
EDUARDO JOSE CHMIEL
IDALINA FERNANDES CHMIEL

PERMISSÃO
AD

Nº REGISTRO
01064741306

VALIDADE
08/07/2025

1ª HABILITAÇÃO
24/01/2000

OBSERVAÇÕES

ASSINATURA DO PORTADOR
Cassiano R. Chmiel

LOCAL
ERECHIM, RS

DATA EMISSÃO
16/07/2020

ASSINATURA DO EMISSOR
Enio Sacchi
ENIO SACCHI
 Diretor-Geral
91143849680
RS235150266

RIO GRANDE DO SUL

VÁLIDA EM TODO O TERRITÓRIO NACIONAL
 2111129644

PROIBIDO PLASTIFICAR
 2111129644

O presente documento digital foi conferido com o original e assinado digitalmente por DANILLO PINTO OLIVEIRA DE ALENCAR, em sexta-feira, 26 de fevereiro de 2021 10:31:12 GMT-03:00, CNS: 06.870-0 - 1º OFÍCIO DE REGISTRO CIVIL DAS PESSOAS NATURAIS E TABELIONATO DE NOTAS/PB, nos termos da medida provisória N. 2.200-2 de 24 de agosto de 2001. Sua autenticidade deverá ser confirmada no endereço eletrônico www.cenad.org.br/autenticidade. O presente documento digital pode ser convertido em papel por meio de autenticação no Tabelionato de Notas. Provimto nº 100/2020 CNJ - artigo 22.

Confira os dados do ato em: <https://selodigital.tjpb.jus.br> ou Consulte o Documento em: <https://azevedobastos.not.br/documento/57592602212590319733>

CARTÓRIO Autenticação Digital Código: 57592602212590319733-1
 Data: 26/02/2021 10:24:35
 Documento em: 08/08/2023 16:26. Validação: 3238.B528.B790.F7E1.D139.8003.652C.DB7C.
 Selo Digital Impresso por comodato em 08/08/2023 16:26. Validação: 3238.B528.B790.F7E1.D139.8003.652C.DB7C.

Cartório Azevedo Bastos
 Av. Presidente Epitácio Pessoa - 1145
 Bairro dos Estados, do Sítio - PB
 (35) 3244-5104 - Cartório de Registro de Imóveis (not.br)

Responsável: Kadson V. de Castro.



TJPB

REPÚBLICA FEDERATIVA DO BRASIL
ESTADO DA PARAÍBA
CARTÓRIO AZEVEDO BASTOS
FUNDADO EM 1888

PRIMEIRO REGISTRO CIVIL DE NASCIMENTO E ÓBITOS E PRIVATIVO DE CASAMENTOS, INTERDIÇÕES E TUTELAS DA COMARCA DE JOÃO PESSOA

Av. Eptácio Pessoa, 1145 Bairro dos Estados 58030-00, João Pessoa PB
Tel.: (83) 3244-5404 / Fax: (83) 3244-5484
http://www.azevedobastos.not.br
E-mail: cartorio@azevedobastos.not.br



DECLARAÇÃO DE SERVIÇO DE AUTENTICAÇÃO DIGITAL

O Bel. Válber Azevêdo de Miranda Cavalcanti, Oficial do Primeiro Registro Civil de Nascimentos e Óbitos e Privativo de Casamentos, Interdições e Tutelas com atribuição de autenticar e reconhecer firmas da Comarca de João Pessoa Capital do Estado da Paraíba, em virtude de Lei, etc...

DECLARO ainda que, para garantir transparência e segurança jurídica de todos os atos oriundos da atividade Notarial e Registral no Estado da Paraíba, foi instituído pela Lei Nº 10.132, de 06 de novembro de 2013, a aplicação obrigatória de um Selo Digital de Fiscalização Extrajudicial em todos os atos de notas e registro, composto de um código único (por exemplo: Selo Digital: ABC12345-X1X2) e dessa forma, cada autenticação processada pela nossa Serventia pode ser verificada e confirmada tantas vezes quanto for necessário através do site do Tribunal de Justiça do Estado da Paraíba, endereço <https://corregedoria.tjpb.jus.br/selo-digital/>.

A autenticação digital do documento faz prova de que, na data e hora em que ela foi realizada, a empresa EXEMPLARMED COMERCIO DE PRODUTOS HOSPITALARES LTDA - ME tinha posse de um documento com as mesmas características que foram reproduzidas na cópia autenticada, sendo da empresa EXEMPLARMED COMERCIO DE PRODUTOS HOSPITALARES LTDA - ME a responsabilidade, única e exclusiva, pela idoneidade do documento apresentado a este Cartório.

Nesse sentido, declaro que a EXEMPLARMED COMERCIO DE PRODUTOS HOSPITALARES LTDA - ME assumiu, nos termos do artigo 8º, §1º, do Decreto nº 10.278/2020, que regulamentou o artigo 3º, inciso X, da Lei Federal nº 13.874/2019 e o artigo 2º-A da Lei Federal 12.682/2012, a responsabilidade pelo processo de digitalização dos documentos físicos, garantindo perante este Cartório e terceiros, a sua autoria e integridade.

De acordo com o disposto no artigo 2º-A, §7º, da Lei Federal nº 12.682/2012, o documento em anexo, identificado individualmente em cada Código de Autenticação Digital¹ ou na referida sequência, poderá ser reproduzido em papel ou em qualquer outro meio físico.

Esta DECLARAÇÃO foi emitida em **27/01/2022 11:29:11 (hora local)** através do sistema de autenticação digital do Cartório Azevedo Bastos, de acordo com o Art. 1º, 10º e seus §§ 1º e 2º da MP 2200/2001, como também, o documento eletrônico autenticado contendo o Certificado Digital do titular do Cartório Azevedo Bastos, poderá ser solicitado diretamente a empresa EXEMPLARMED COMERCIO DE PRODUTOS HOSPITALARES LTDA - ME ou ao Cartório pelo endereço de e-mail autentica@azevedobastos.not.br Para informações mais detalhadas deste ato, acesse o site <https://autdigital.azevedobastos.not.br> e informe o Código de Autenticação Digital

Esta Declaração é válida por **tempo indeterminado** e está disponível para consulta em nosso site.

¹Código de Autenticação Digital: 57592602212590319733-1

²Legislações Vigentes: Lei Federal nº 8.935/94, Lei Federal nº 10.406/2002, Medida Provisória nº 2200/2001, Lei Federal nº 13.105/2015, Lei Estadual nº 8.721/2008, Lei Estadual nº 10.132/2013, Provimento CGJ Nº 003/2014 e Provimento CNJ Nº 100/2020.

O referido é verdade, dou fé.

CHAVE DIGITAL

00005b1d734fd94f057f2d69fe6bc05b9482a479c258e12234ffac75c51cc72c8ecef3e1f483b38fc7ab2dc0fc2a69946f2cdac46aacd5b367e58d9af1acdffbcbff624c3a469dce7c45ce151902222ba



Presidência da República
Caso Civil
Medida Provisória Nº 2.200-2,
de 24 de agosto de 2001.





REPÚBLICA FEDERATIVA DO BRASIL
MINISTÉRIO DA INFRAESTRUTURA
DEPARTAMENTO NACIONAL DE TRÂNSITO
CARTEIRA NACIONAL DE HABILITAÇÃO



NOME: ALINE REMPEL

DOC. IDENTIDADE/ÓRG EMISSOR/UF: 3092425655 SJS/II RS

CPF: 016.097.650-28 DATA NASCIMENTO: 21/03/1987

FILIAÇÃO: JUARES REMPEL

MARLENE FATIMA BAIOTTO REMP
EL

PERMISSÃO: ACC CAT. HAB: B

Nº REGISTRO: 05483681711 VALIDADE: 06/01/2032 1ª HABILITAÇÃO: 07/05/2012

OBSERVAÇÕES: A

ASSINATURA DO PORTADOR: *Aline Rempel*

LOCAL: PORTO ALEGRE, RS DATA EMISSÃO: 06/01/2022

ASSINADO DIGITALMENTE DEPARTAMENTO ESTADUAL DE TRÂNSITO 30198659580 R5252761120

RIO GRANDE DO SUL

DENATRAN **CONTRAN**

VÁLIDA EM TODO O TERRITÓRIO NACIONAL

2284532681

QR-CODE



Documento assinado com certificado digital em conformidade com a Medida Provisória nº 2200-2/2001. Sua validade poderá ser confirmada por meio do programa Assinador Serpro.

As orientações para instalar o Assinador Serpro e realizar a validação do documento digital estão disponíveis em: < <http://www.serpro.gov.br/assinador-digital> >, opção Validar Assinatura.

SERPRO / DENATRAN

ALINE Assinado de
REMPEL: forma digital por
0160976 ALINE
5028 REMPEL:0160976
 Dados:
 2022.01.27
 09:00:10 -03'00'

O presente documento digital foi conferido com o original e assinado digitalmente por ADAUTO JOSÉ FERNANDES RIBEIRO, em quinta-feira, 27 de janeiro de 2022 09:23:19 GMT-03:00, CNS: 06.870-0 - Cartório Azevêdo Bastos - 1º Ofício de Registro Civil das Pessoas Naturais e de Interdições e Tutel/PB, nos termos da medida provisória N. 2.200-2 de 24 de agosto de 2001. Sua autenticidade deverá ser confirmada no endereço eletrônico www.cenad.org.br/autenticidade. O presente documento digital pode ser convertido em papel por meio de autenticação no Tabelaionato de Notas. Provisório nº 100/2020 CNJ - artigo 22.

REPÚBLICA FEDERATIVA DO BRASIL
ESTADO DA PARAÍBA
CARTÓRIO AZEVEDO BASTOS
FUNDADO EM 1888

PRIMEIRO REGISTRO CIVIL DE NASCIMENTO E ÓBITOS E PRIVATIVO DE CASAMENTOS, INTERDIÇÕES E TUTELAS DA COMARCA DE JOÃO PESSOA

Av. Eptácio Pessoa, 1145 Bairro dos Estados 58030-00, João Pessoa PB
Tel.: (83) 3244-5404 / Fax: (83) 3244-5484
http://www.azevedobastos.not.br
E-mail: cartorio@azevedobastos.not.br



DECLARAÇÃO DE SERVIÇO DE AUTENTICAÇÃO DIGITAL

O Bel. Válber Azevêdo de Miranda Cavalcanti, Oficial do Primeiro Registro Civil de Nascimentos e Óbitos e Privativo de Casamentos, Interdições e Tutelas com atribuição de autenticar e reconhecer firmas da Comarca de João Pessoa Capital do Estado da Paraíba, em virtude de Lei, etc...

DECLARO ainda que, para garantir transparência e segurança jurídica de todos os atos oriundos da atividade Notarial e Registral no Estado da Paraíba, foi instituído pela Lei Nº 10.132, de 06 de novembro de 2013, a aplicação obrigatória de um Selo Digital de Fiscalização Extrajudicial em todos os atos de notas e registro, composto de um código único (por exemplo: Selo Digital: ABC12345-X1X2) e dessa forma, cada autenticação processada pela nossa Serventia pode ser verificada e confirmada tantas vezes quanto for necessário através do site do Tribunal de Justiça do Estado da Paraíba, endereço <https://corregedoria.tjpb.jus.br/selo-digital/>.

A autenticação digital do documento faz prova de que, na data e hora em que ela foi realizada, a empresa EXEMPLARMED COMERCIO DE PRODUTOS HOSPITALARES LTDA - ME tinha posse de um documento com as mesmas características que foram reproduzidas na cópia autenticada, sendo da empresa EXEMPLARMED COMERCIO DE PRODUTOS HOSPITALARES LTDA - ME a responsabilidade, única e exclusiva, pela idoneidade do documento apresentado a este Cartório.

Nesse sentido, declaro que a EXEMPLARMED COMERCIO DE PRODUTOS HOSPITALARES LTDA - ME assumiu, nos termos do artigo 8º, §1º, do Decreto nº 10.278/2020, que regulamentou o artigo 3º, inciso X, da Lei Federal nº 13.874/2019 e o artigo 2º-A da Lei Federal 12.682/2012, a responsabilidade pelo processo de digitalização dos documentos físicos, garantindo perante este Cartório e terceiros, a sua autoria e integridade.

De acordo com o disposto no artigo 2º-A, §7º, da Lei Federal nº 12.682/2012, o documento em anexo, identificado individualmente em cada Código de Autenticação Digital¹ ou na referida sequência, poderá ser reproduzido em papel ou em qualquer outro meio físico.

Esta DECLARAÇÃO foi emitida em **27/01/2022 11:26:03 (hora local)** através do sistema de autenticação digital do Cartório Azevedo Bastos, de acordo com o Art. 1º, 10º e seus §§ 1º e 2º da MP 2200/2001, como também, o documento eletrônico autenticado contendo o Certificado Digital do titular do Cartório Azevedo Bastos, poderá ser solicitado diretamente a empresa EXEMPLARMED COMERCIO DE PRODUTOS HOSPITALARES LTDA - ME ou ao Cartório pelo endereço de e-mail autentica@azevedobastos.not.br Para informações mais detalhadas deste ato, acesse o site <https://autdigital.azevedobastos.not.br> e informe o Código de Autenticação Digital

Esta Declaração é válida por **tempo indeterminado** e está disponível para consulta em nosso site.

¹Código de Autenticação Digital: 57592701227711901617-1

²Legislações Vigentes: Lei Federal nº 8.935/94, Lei Federal nº 10.406/2002, Medida Provisória nº 2200/2001, Lei Federal nº 13.105/2015, Lei Estadual nº 8.721/2008, Lei Estadual nº 10.132/2013, Provimento CGJ Nº 003/2014 e Provimento CNJ Nº 100/2020.

O referido é verdade, dou fé.

CHAVE DIGITAL

00005b1d734fd94f057f2d69fe6bc05b9482a479c258e12234ffac75c51cc72ca837c9c75d05ba516c02699c6d377047157e9f26ae341028e41f9712d39189cbbf624c3a469dce7c45ce151902222ba



Presidência da República
Caso Civil
Medida Provisória Nº 2.200-2,
de 24 de agosto de 2001.





MINISTÉRIO DA FAZENDA
Secretaria da Receita Federal do Brasil
Procuradoria-Geral da Fazenda Nacional

**CERTIDÃO NEGATIVA DE DÉBITOS RELATIVOS AOS TRIBUTOS FEDERAIS E À DÍVIDA
ATIVA DA UNIÃO**

Nome: EXEMPLARMED COMERCIO DE PRODUTOS HOSPITALARES LTDA
CNPJ: 23.312.871/0001-46

Ressalvado o direito de a Fazenda Nacional cobrar e inscrever quaisquer dívidas de responsabilidade do sujeito passivo acima identificado que vierem a ser apuradas, é certificado que não constam pendências em seu nome, relativas a créditos tributários administrados pela Secretaria da Receita Federal do Brasil (RFB) e a inscrições em Dívida Ativa da União (DAU) junto à Procuradoria-Geral da Fazenda Nacional (PGFN).

Esta certidão é válida para o estabelecimento matriz e suas filiais e, no caso de ente federativo, para todos os órgãos e fundos públicos da administração direta a ele vinculados. Refere-se à situação do sujeito passivo no âmbito da RFB e da PGFN e abrange inclusive as contribuições sociais previstas nas alíneas 'a' a 'd' do parágrafo único do art. 11 da Lei nº 8.212, de 24 de julho de 1991.

A aceitação desta certidão está condicionada à verificação de sua autenticidade na Internet, nos endereços <<http://rfb.gov.br>> ou <<http://www.pgfn.gov.br>>.

Certidão emitida gratuitamente com base na Portaria Conjunta RFB/PGFN nº 1.751, de 2/10/2014.

Emitida às 08:12:35 do dia 27/01/2022 <hora e data de Brasília>.

Válida até 26/07/2022.

Código de controle da certidão: **16FC.F968.672B.F827**

Qualquer rasura ou emenda invalidará este documento.



ESTADO DO RIO GRANDE DO SUL
PODER JUDICIÁRIO

CERTIDÃO JUDICIAL CÍVEL NEGATIVA

À vista dos registros constantes nos sistemas de Informática do Poder Judiciário do Estado do Rio Grande do Sul é expedida a presente certidão por não constar distribuição de ação falimentar, concordatária, recuperação judicial e extrajudicial em tramitação contra a seguinte parte interessada:

EXEMPLARMED COMERCIO DE PRODUTOS HOSPITALARES LTDA, CNPJ 23312871000146, Endereço - RUA SERGIPE, 955, BAIRRO BELA VISTA, ERECHIM RS, CEP 99704080.

27 de Janeiro de 2022, às 08:10:22

OBSERVAÇÕES:

A aceitação desta certidão está condicionada à conferência dos dados da parte interessada contra aqueles constantes no seu documento de identificação, bem como à verificação de sua validade no site do Tribunal de Justiça do Estado do Rio Grande do Sul na Internet, endereço <http://www.tjrs.jus.br>, menu Serviços > Alvará de Folha Corrida / Certidões Judiciais, informando o seguinte código de controle: **888cdb3d1c9400a904a19cc26fd2cf07**



ESTADO DO RIO GRANDE DO SUL
SECRETARIA DA FAZENDA
RECEITA ESTADUAL

Certidão de Situação Fiscal nº **0018656000**

Identificação do titular da certidão:

Nome: **EXEMPLARMED COM DE PROD HOSPLS LTDA**

Endereço: **RUA SERGIPE, 955
BELA VISTA, ERECHIM - RS**

CNPJ: **23.312.871/0001-46**

Certificamos que, aos **27** dias do mês de **JANEIRO** do ano de **2022**, revendo os bancos de dados da Secretaria da Fazenda, o titular acima enquadra-se na seguinte situação:

CERTIDAO NEGATIVA

Descrição dos Débitos/Pendências:

Esta certidão **NÃO É VÁLIDA** para comprovar;

a) a quitação de tributos devidos mensalmente e declarados na Declaração Anual de Simples Nacional (DASN) e no Programa Gerador do Documento de Arrecadação do Simples Nacional (PGDAS-D) pelos contribuintes optantes pelo Simples Nacional;

b) em procedimento judicial e extrajudicial de inventário, de arrolamento, de separação, de divórcio e de dissolução de união estável, a quitação de ITCD, Taxa Judiciária e ITBI, nas hipóteses em que este imposto seja de competência estadual (Lei nº 7.608/81).

No caso de doação, a Certidão de Quitação do ITCD deve acompanhar a Certidão de Situação Fiscal.

Esta certidão constitui-se em meio de prova de existência ou não, em nome do interessado, de débitos ou pendências relacionados na Instrução Normativa nº 45/98, Título IV, Capítulo V, 1.1.

A presente certidão não elide o direito de a Fazenda do Estado do Rio Grande do Sul proceder a posteriores verificações e vir a cobrar, a qualquer tempo, crédito que seja assim apurado.

Esta certidão é válida até 27/3/2022.

Certidão expedida gratuitamente e com base na IN/DRP nº 45/98, Título IV, Capítulo V.

Autenticação: **0028620803**

A autenticidade deste documento deverá ser confirmada em <https://www.sefaz.rs.gov.br>.

Consulta Pública ao CGCTE RS

Situação na data: 27/01/2022

Identificação

CAD ICMS 039/0172910
CNPJ 23.312.871/0001-46
Razão Social EXEMPLARMED COMERCIO DE PRODUTOS HOSPITALARES LTDA
Nome Fantasia EXEMPLARMED

Endereço

Logradouro RUA SERGIPE
Número 955 **Complemento**
Bairro/Distrito BELA VISTA
Município ERECHIM **U.F.** RS
CEP 99704-080 **Telefone**

Informações Complementares

Enquadramento Empresa GERAL **Delegacia da Receita Estadual** 14ª DRE - ERECHIM
Natureza Jurídica 2062 - SOCIEDADE EMPRESARIA LIMITADA
CNAE Fiscal Principal 4644-3/01 - COMERCIO ATACADISTA DE MEDICAMENTOS E DROGAS DE USO HUMANO
CNAE Fiscal 4664-8/00 - COMERCIO ATACADISTA DE MAQUINAS, APARELHOS E EQUIPAMENTOS PARA USO ODONTO-MEDICO-HOSPITALAR; PARTESE PECAS
Data Abertura 04/01/2016 **Motivo Inclusão** INCLUSAO
Data Baixa **Motivo Baixa**
Situação Cadastral Vigente⁽¹⁾ HABILITADO

CAE

730034090 - Med.c/alc.,der.s/horm., n doses, n retalhos
790189010 - para transfusao de sangue ou infusao intraveno

OBSERVAÇÃO: Os dados acima estão baseados em informações fornecidas pelos próprios contribuintes cadastrados. Não valem como certidão de sua efetiva existência de fato e de direito, não são oponíveis à Fazenda e nem excluem a responsabilidade tributária derivada de operações com eles ajustadas.

(1) Situação Cadastral Vigente refere-se tão somente ao Cadastro de Contribuintes do Estado do Rio Grande do Sul (Inscrição Estadual).



PODER JUDICIÁRIO
JUSTIÇA DO TRABALHO

CERTIDÃO NEGATIVA DE DÉBITOS TRABALHISTAS

Nome: EXEMPLARMED COMERCIO DE PRODUTOS HOSPITALARES LTDA (MATRIZ E FILIAIS)
CNPJ: 23.312.871/0001-46
Certidão nº: 3326916/2022
Expedição: 27/01/2022, às 08:05:41
Validade: 25/07/2022 - 180 (cento e oitenta) dias, contados da data de sua expedição.

Certifica-se que **EXEMPLARMED COMERCIO DE PRODUTOS HOSPITALARES LTDA (MATRIZ E FILIAIS)**, inscrito(a) no CNPJ sob o nº **23.312.871/0001-46**, **NÃO CONSTA** do Banco Nacional de Devedores Trabalhistas.

Certidão emitida com base no art. 642-A da Consolidação das Leis do Trabalho, acrescentado pela Lei nº 12.440, de 7 de julho de 2011, e na Resolução Administrativa nº 1470/2011 do Tribunal Superior do Trabalho, de 24 de agosto de 2011.

Os dados constantes desta Certidão são de responsabilidade dos Tribunais do Trabalho e estão atualizados até 2 (dois) dias anteriores à data da sua expedição.

No caso de pessoa jurídica, a Certidão atesta a empresa em relação a todos os seus estabelecimentos, agências ou filiais.

A aceitação desta certidão condiciona-se à verificação de sua autenticidade no portal do Tribunal Superior do Trabalho na Internet (<http://www.tst.jus.br>).

Certidão emitida gratuitamente.

INFORMAÇÃO IMPORTANTE

Do Banco Nacional de Devedores Trabalhistas constam os dados necessários à identificação das pessoas naturais e jurídicas inadimplentes perante a Justiça do Trabalho quanto às obrigações estabelecidas em sentença condenatória transitada em julgado ou em acordos judiciais trabalhistas, inclusive no concernente aos recolhimentos previdenciários, a honorários, a custas, a emolumentos ou a recolhimentos determinados em lei; ou decorrentes de execução de acordos firmados perante o Ministério Público do Trabalho ou Comissão de Conciliação Prévia.



REPÚBLICA FEDERATIVA DO BRASIL

CADASTRO NACIONAL DA PESSOA JURÍDICA

NÚMERO DE INSCRIÇÃO 23.312.871/0001-46 MATRIZ	COMPROVANTE DE INSCRIÇÃO E DE SITUAÇÃO CADASTRAL	DATA DE ABERTURA 21/09/2015
NOME EMPRESARIAL EXEMPLARMED COMERCIO DE PRODUTOS HOSPITALARES LTDA		
TÍTULO DO ESTABELECIMENTO (NOME DE FANTASIA) EXEMPLARMED	PORTE EPP	
CÓDIGO E DESCRIÇÃO DA ATIVIDADE ECONÔMICA PRINCIPAL 46.44-3-01 - Comércio atacadista de medicamentos e drogas de uso humano		
CÓDIGO E DESCRIÇÃO DAS ATIVIDADES ECONÔMICAS SECUNDÁRIAS 46.45-1-01 - Comércio atacadista de instrumentos e materiais para uso médico, cirúrgico, hospitalar e de laboratórios 46.64-8-00 - Comércio atacadista de máquinas, aparelhos e equipamentos para uso odonto-médico-hospitalar; partes e peças 46.45-1-03 - Comércio atacadista de produtos odontológicos 49.30-2-02 - Transporte rodoviário de carga, exceto produtos perigosos e mudanças, intermunicipal, interestadual e internacional		
CÓDIGO E DESCRIÇÃO DA NATUREZA JURÍDICA 206-2 - Sociedade Empresária Limitada		
LOGRADOURO R SERGIPE	NÚMERO 955	COMPLEMENTO *****
CEP 99.704-078	BAIRRO/DISTRITO BELA VISTA	MUNICÍPIO ERECHIM
		UF RS
ENDEREÇO ELETRÔNICO EXEMPLARMED@GMAIL.COM	TELEFONE (54) 3712-3655	
ENTE FEDERATIVO RESPONSÁVEL (EFR) *****		
SITUAÇÃO CADASTRAL ATIVA	DATA DA SITUAÇÃO CADASTRAL 21/09/2015	
MOTIVO DE SITUAÇÃO CADASTRAL		
SITUAÇÃO ESPECIAL *****	DATA DA SITUAÇÃO ESPECIAL *****	

Aprovado pela Instrução Normativa RFB nº 1.863, de 27 de dezembro de 2018.

Emitido no dia **27/01/2022** às **08:03:49** (data e hora de Brasília).

Página: 1/1



Estado do Rio Grande do Sul
 PREFEITURA MUNICIPAL DE ERECHIM
 Secretaria Municipal da Fazenda

CERTIDÃO DE LOTAÇÃO

Contribuinte.....:EXEMPLARMED COMERCIO DE PRODUTOS HOSPITALARES
 LTDA
 CPF/CNPJ.....:23.312.871/0001-46
 Endereço.....:RUA SERGIPE, 955, SALA COMERCIAL
 Bairro.....:BELA VISTA
 Cidade.....:Erechim

Certificamos que revendo nosso banco de dados constatamos que o Contribuinte acima encontra-se cadastrado desde:

Início	Fim	Insc.Mun.	CNAE	Atividade
21/09/15	06/01/16	43147	4645-1/01	Com.atac.de mat.p/uso médico,cirúrgico,hospitalar
21/09/15		43147	4644-3/01	Com.atac.de medicam.e drogas de uso humano
21/09/15	06/01/16	43147	4664-8/00	Com.atac.maq.apar.equip.p/uso odonto-medico-hosp.
21/09/15	06/01/16	43147	4930-2/02	Transp.rod.carga,exc.prod.per.mud,interm/interes e
21/09/15	06/01/16	43147	4645-1/03	Com.atac.de produtos odontologicos

Certidão expedida conforme artigos 205 a 208 do Código Tributário Nacional e Decreto Municipal nº 3086, de 20 de março de 2006, e não elide o direito de a Fazenda Pública Municipal proceder posteriores diligências fiscais e vir cobrar, a qualquer tempo, créditos quem venham a ser apurados, inclusive do exercício em curso.

A autenticidade da certidão pode ser verificada no site www.pmerechim.rs.gov.br.

Certidão emitida gratuitamente, válida até 27 de Abril de 2022.

Qualquer rasura ou emenda invalida este documento.

Identificador : 223312871000146
 Emitida às 08:01:54 do dia 27/01/2022.
 Código de Autenticidade 3213.1B87



Estado do Rio Grande do Sul
 PREFEITURA MUNICIPAL DE ERECHIM
 Secretaria Municipal da Fazenda

CERTIDÃO NEGATIVA DE DÉBITO DE TRIBUTOS MUNICIPAIS

Contribuinte.....: **EXEMPLARMED COMERCIO DE PRODUTOS HOSPITALARES
 LTDA**
 CPF/CNPJ.....: **23.312.871/0001-46**
 Insc. Municipal...: **43147**
 Endereço.....: **RUA SERGIPE, 955, SALA COMERCIAL**
 Bairro.....: **BELA VISTA**
 Cidade.....: **Erechim**
 Atividade(s).....:
 4644-3/01 Com.atac.de medicam.e drogas de uso humano

Certificamos que até a presente data não constam inscritos débitos de tributos do contribuinte acima.

Certidão expedida conforme artigos 205 a 208 do Código Tributário Nacional e Decreto Municipal nº 3086, de 20 de março de 2006, e não elide o direito de a Fazenda Pública Municipal proceder posteriores diligências fiscais e vir a cobrar, a qualquer tempo créditos que venham a ser apurados, inclusive do exercício em curso.

A autenticidade da Certidão pode ser verificada no site www.pmerechim.rs.gov.br.

Certidão emitida gratuitamente e válida até 27/04/2022

Qualquer rasura ou emenda invalida este documento.

Identificador : 223312871000146
 Emitida às 07:59:51 do dia 27/01/2022.
 Código de Autenticidade 3291.1C32



Sistema Nacional de Registro de Empresas Mercantil - SINREM
 Governo do Estado do Rio Grande Do Sul
 Secretaria de Desenvolvimento Econômico e Turismo
 Junta Comercial, Industrial e Serviços do Rio Grande do Sul

Certidão Simplificada

Certificamos que as informações abaixo constam dos documentos arquivados nesta Junta Comercial e são vigentes na data de sua expedição.

Nome Empresarial: EXEMPLARMED COMERCIO DE PRODUTOS HOSPITALARES LTDA
 Natureza Jurídica: SOCIEDADE EMPRESARIA LIMITADA

Número de Identificação do Registro de Empresas - NIRE	CNPJ	Data de Arquivamento do Ato Constitutivo	Data de Início de Atividade
4320785406-3	23.312.871/0001-46	21/09/2015	18/08/2015

Endereço Completo:

RUA SERGIPE 955 - BAIRRO BELA VISTA CEP 99704-078 - ERECHIM/RS

Objeto Social:

COMERCIO ATACADISTA DE MEDICAMENTOS E CORRELATOS, COMERCIO ATACADISTA DE PRODUTOS HOSPITALARES, COMERCIO ATACADISTA DE MATERIAL PARA USO ODONTOLOGICO, TRANSPORTE RODOVIARIO DE CARGA INTERMUNICIPAL, INTERESTADUAL E INTERNACIONAL, IMPORTACAO E EXPORTACAO DE MEDICAMENTOS E CORRELATOS, IMPORTACAO E EXPORTACAO DE EQUIPAMENTOS HOSPITALARES, IMPORTACAO E EXPORTACAO DE MATERIAL DE USO ODONTOLOGICO.

Capital Social:	Microempresa ou Empresa de Pequeno Porte	Prazo de Duração
R\$ 100.000,00 CEM MIL REAIS	EMPRESA PEQUENO PORTE (Lei Complementar nº123/06)	INDETERMINADO
Capital Integralizado: R\$ 100.000,00 CEM MIL REAIS		

Sócio(s)/Administrador(es)	Término Mandato	Participação	Função
CPF/NIRE Nome	xxxxxxx	R\$ 50.000,00	SÓCIO / ADMINISTRADOR
016.097.650-28 ALINE REMPEL			
948.635.630-00 CASSIANO RODRIGO CHMIEL	xxxxxxx	R\$ 50.000,00	SÓCIO / ADMINISTRADOR

Status: CADASTRADA Situação: ATIVA

Último Arquivamento: 10/01/2022 Número: 8062814

Ato 002 - ALTERACAO

Evento(s) 316 - ENQUADRAMENTO DE EPP

Filial(ais) nesta Unidade da Federação ou fora dela

Nire CNPJ Endereço

NADA MAIS#

Porto Alegre, 15 de Janeiro de 2022 08:52

 CARLOS GONÇALVES
 SECRETÁRIO GERAL

Certidão Simplificada Digital emitida pela JUNTA COMERCIAL, INDUSTRIAL E SERVIÇOS DO RIO GRANDE DO SUL e certificada digitalmente. Se desejar confirmar a autenticidade desta certidão, acesse o site da JUCISRS (<http://jucisrs.rs.gov.br>) e clique em validar certidão. A certidão pode ser validada de duas formas:

- 1) Validação por envio de arquivo (upload)
- 2) Validação visual (digite o nº C220001422898 e visualize a certidão)



22/013.826-5

Página 1 de 1



Ministério da Economia
Secretaria de Governo Digital
Departamento Nacional de Registro Empresarial e Integração
Secretaria de Desenvolvimento Econômico e Turismo

Nº DO PROTOCOLO (Uso da Junta Comercial)

NIRE (da sede ou filial, quando a sede for em outra UF)

43207854063

Código da Natureza Jurídica

2062

Nº de Matrícula do Agente Auxiliar do Comércio

1 - REQUERIMENTO

ILMO(A). SR.(A) PRESIDENTE DA Junta Comercial, Industrial e Serviços do Rio Grande do Sul

Nome: **EXEMPLARMED COMERCIO DE PRODUTOS HOSPITALARES LTDA**

(da Empresa ou do Agente Auxiliar do Comércio)

Nº FCN/REMP



RSN2139403886

requer a V.Sª o deferimento do seguinte ato:

Nº DE VIAS	CÓDIGO DO ATO	CÓDIGO DO EVENTO	QTDE	DESCRIÇÃO DO ATO / EVENTO
1	002			ALTERACAO
		316	1	ENQUADRAMENTO DE EPP

ERECHIM

Local

3 Janeiro 2022

Data

Representante Legal da Empresa / Agente Auxiliar do Comércio:

Nome: _____

Assinatura: _____

Telefone de Contato: _____

2 - USO DA JUNTA COMERCIAL

DECISÃO SINGULAR

DECISÃO COLEGIADA

Nome(s) Empresarial(ais) igual(ais) ou semelhante(s):

SIM

SIM

Processo em Ordem À decisão

_____/_____/_____
Data

NÃO ____/____/_____
Data

Responsável

NÃO ____/____/_____
Data

Responsável

Responsável

DECISÃO SINGULAR

Processo em exigência. (Vide despacho em folha anexa)

2ª Exigência

3ª Exigência

4ª Exigência

5ª Exigência

Processo deferido. Publique-se e arquite-se.

Processo indeferido. Publique-se.

_____/_____/_____
Data

Responsável

DECISÃO COLEGIADA

Processo em exigência. (Vide despacho em folha anexa)

2ª Exigência

3ª Exigência

4ª Exigência

5ª Exigência

Processo deferido. Publique-se e arquite-se.

Processo indeferido. Publique-se.

_____/_____/_____
Data

Vogal

Vogal

Vogal

Presidente da _____ Turma

OBSERVAÇÕES



Junta Comercial, Industrial e Serviços do Rio Grande do Sul

Certifico registro sob o nº 8062814 em 10/01/2022 da Empresa EXEMPLARMED COMERCIO DE PRODUTOS HOSPITALARES LTDA, CNPJ 23312871000146 e protocolo 220000301 - 03/01/2022. Autenticação: 20E9D395A0D8C6AD32253C112A1128F8D398BDBE. Carlos Vicente Bernardoni Gonçalves - Secretário-Geral. Para validar este documento, acesse <http://jucisrs.rs.gov.br/validacao> e informe nº do protocolo 22/000.030-1 e o código de segurança PLo0 Esta cópia foi autenticada digitalmente e assinada em 10/01/2022 por Carlos, Vicente Bernardoni Gonçalves – Secretário-Geral.

Carlos Gonçalves
CARLOS GONÇALVES
SECRETÁRIO-GERAL

pág. 1/6

Confira os dados do ato em: <https://selodigital.tjpb.jus.br> ou Consulte o Documento em: <https://azevedobastos.not.br/documento/57591101220190756002>



Autenticação Digital Código: 57591101220190756002-1

Data: 11/01/2022 09:42:10

Impresso por comodato em 08/08/2023 16:26. Validação: 3238-B528-B790-F7E1.D139-8006-652C-DB7C.



Cartório Azevedo Bastos

Av. Presidente Epitácio Pessoa - 1145

Bairro dos Estados do Rio Grande do Sul - PB

Cartório de Registro de Imóveis nº 11

Responsável: Kadson V. L. da Silva



894
O presente documento digital foi conferido com o original e assinado digitalmente por ADAUTO JOSÉ FERNANDES RIBEIRO, em terça-feira, 11 de janeiro de 2022 09:54:58 GMT-03:00, CNS: 06.870-0 - Cartório Azevedo Bastos - 1º Ofício de Registro Civil das Pessoas Naturais e de Interdições e Tutel/PB, nos termos da medida provisória N. 2.200-2 de 24 de agosto de 2001. Sua autenticidade deverá ser confirmada no endereço eletrônico www.cenad.org.br/autenticidade. O presente documento digital pode ser convertido em papel por meio de autenticação no Tabelionato de Notas. Provedor nº 100/2020 CNJ - artigo 22.



JUNTA COMERCIAL, INDUSTRIAL E SERVIÇOS DO RIO GRANDE DO SUL

Registro Digital

Capa de Processo

Identificação do Processo		
Número do Protocolo	Número do Processo Módulo Integrador	Data
22/000.030-1	RSN2139403886	03/01/2022

Identificação do(s) Assinante(s)		
CPF	Nome	Data Assinatura
016.097.650-28	ALINE REMPEL	03/01/2022
Assinado utilizando o(s) seguinte(s) selo(s) do		
Selo Ouro - Certificado Digital		

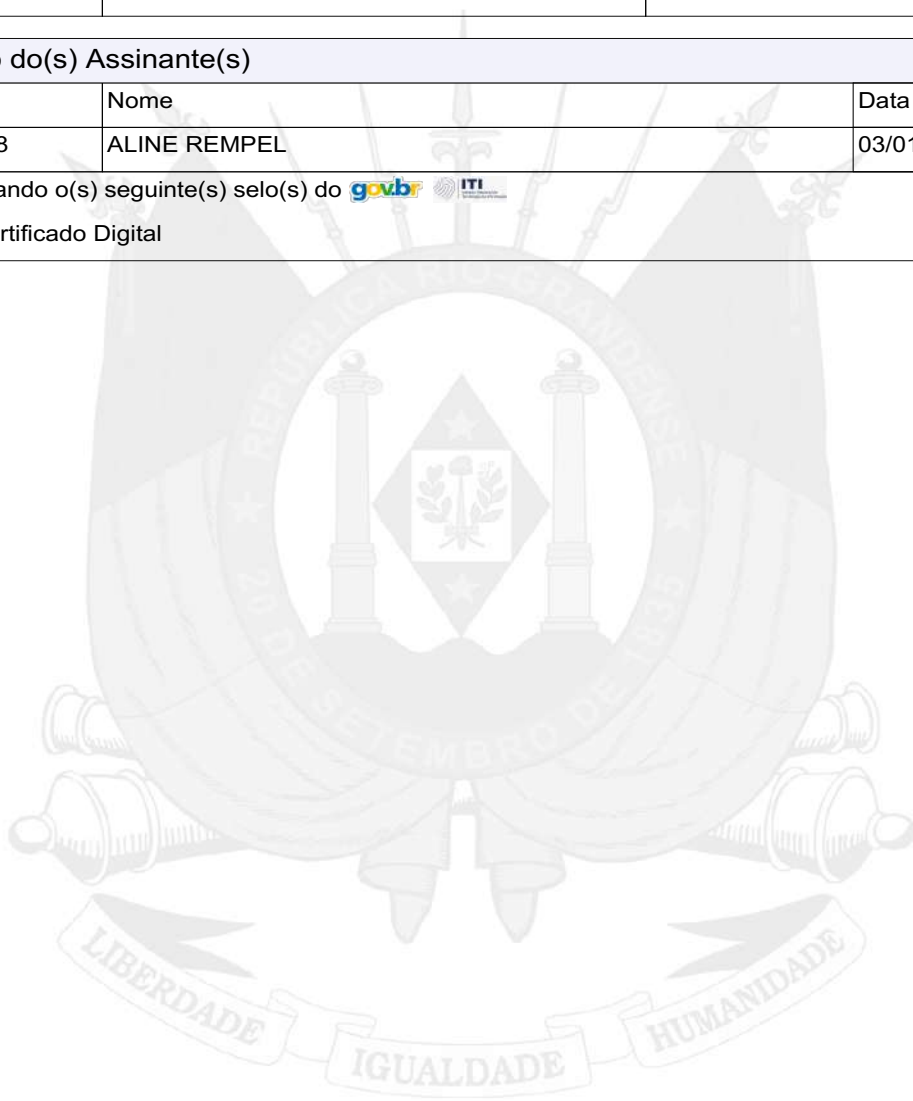

Junta Comercial, Industrial e Serviços do Rio Grande do Sul



Junta Comercial, Industrial e Serviços do Rio Grande do Sul
 Certifico registro sob o nº 8062814 em 10/01/2022 da Empresa EXEMPLARMED COMERCIO DE PRODUTOS HOSPITALARES LTDA, CNPJ 23312871000146 e protocolo 220000301 - 03/01/2022. Autenticação: 20E9D395A0D8C6AD32253C112A1128F8D398BDBE. Carlos Vicente Bernardoni Gonçalves - Secretário-Geral. Para validar este documento, acesse <http://jucisrs.rs.gov.br/validacao> e informe nº do protocolo 22/000.030-1 e o código de segurança PLo0 Esta cópia foi autenticada digitalmente e assinada em 10/01/2022 por Carlos, Vicente Bernardoni Gonçalves – Secretário-Geral.

CARLOS GONÇALVES
 SECRETÁRIO GERAL

pág. 2/6

Confira os dados do ato em: <https://selodigital.tjpb.jus.br> ou Consulte o Documento em: <https://azevedobastos.not.br/documento/57591101220190756002>



Autenticação Digital Código: 57591101220190756002-2

Data: 11/01/2022 09:42:11

Documento assinado por Cartórios da regularidade... Doc: 1804422

Selo Digital Tipo Normal C-AWK53930-5700



Cartório Azevêdo Bastos

Av. Presidente Epitácio Pessoa - 1145

Bairro dos Estados do Rio Grande do Sul - PB

CEP: 51404-904 - Cartório de Registro de Pessoas Físicas

Responsável: Kadson V. L. Cavalcanti

CPF: 030.228.800-00

Registro: 1101220190756002

Impresso por comodato em 08/08/2023 16:26. Validação: 3238-B528-B790-F7E1-D139-8003-692C-DB7C.



presente documento digital foi conferido com o original e assinado digitalmente por ADAUTO JOSÉ FERNANDES RIBEIRO, em terça-feira, 11 de janeiro de 2022 09:54:58 GMT-03:00, CNS: 06.870-0 - Cartório Azevêdo Bastos - 1º Ofício de Registro Civil das Pessoas Naturais e de Interdições e Tutel/PB, nos termos da medida provisória N. 2.200-2 de 24 de agosto de 2001. Sua autenticidade deverá ser confirmada no endereço eletrônico www.cenad.org.br/autenticidade. O presente documento digital pode ser convertido em papel por meio de autenticação no Tabelaionato de Notas. Provimto nº 100/2020 CNJ - artigo 22.

DECLARAÇÃO DE ENQUADRAMENTO DE EPP

Ilmo. Sr.Presidente da Junta Comercial, INDUSTRIAL E SERVIÇOS DO RIO GRANDE DO SUL

A Empresa EXEMPLARMED COMERCIO DE PRODUTOS HOSPITALARES LTDA, pessoa jurídica, inscrita no CNPJ n.º 23.312.871/0001-46, e na Junta Comercial do Rio Grande do Sul sob NIRE n.º 43207854063, registrado em 21/09/2015, estabelecido na Rua Sergipe n.º 955 – Bairro Bela Vista, CEP: 99704-078, requer a Vossa Senhoria o arquivamento do presente instrumento e declara, sob as penas da lei, que se enquadra na condição de EMPRESA DE PEQUENO PORTE, nos termos da Lei Complementar nº 123, de 14/12/2006.

Código do ato: 316

Descrição do Ato: ENQUADRAMENTO DE EMPRESA DE PEQUENO PORTE

ERECHIM RS, 29 DE DEZEMBRO DE 2021.

CASSIANO RODRIGO
CHMIEL:94863563000
63000
Assinado de forma digital por CASSIANO RODRIGO
CHMIEL:94863563000
Dados: 2022.01.11 09:32:16 -03'00'

Empresário: CASSIANO RODRIGO CHMIEL

ALINE REMPEL:01609765028
609765028
Assinado de forma digital por ALINE REMPEL
REMP:01609765028
Dados: 2022.01.11 09:33:56 -03'00'

Empresário: ALINE REMPEL

Para uso exclusivo da Junta Comercial:

DEFERIDO EM ___/___/_____.

Etiqueta de registro



Junta Comercial, Industrial e Serviços do Rio Grande do Sul
Certifico registro sob o nº 8062814 em 10/01/2022 da Empresa EXEMPLARMED COMERCIO DE PRODUTOS HOSPITALARES LTDA, CNPJ 23312871000146 e protocolo 220000301 - 03/01/2022. Autenticação: 20E9D395A0D8C6AD32253C112A1128F8D398BDBE. Carlos Vicente Bernardoni Gonçalves - Secretário-Geral. Para validar este documento, acesse <http://jucisrs.rs.gov.br/validacao> e informe nº do protocolo 22/000.030-1 e o código de segurança PLo0 Esta cópia foi autenticada digitalmente e assinada em 10/01/2022 por Carlos, Vicente Bernardoni Gonçalves – Secretário-Geral.

CARLOS VICENTE BERNARDONI GONCALVES
SECRETÁRIO-GERAL

pág. 3/6

Confira os dados do ato em: <https://selodigital.tjpb.jus.br> ou Consulte o Documento em: <https://azevedobastos.not.br/documento/57591101220190756002>

Autenticação Digital Código: 57591101220190756002-3
Data: 11/01/2022 09:42:11
Selo Digital
Cartório Azevêdo Bastos
Av. Presidente Epitácio Pessoa - 1145
Bairro dos Estados do Rio Grande do Sul - PB
Responsável: Kadson V. L. de Castro
Impresso por comodato em 08/08/2023 16:26. Validação: 3228-B528-B790-F7E1.D139-8006-692C-DB7C.

presente documento digital foi conferido com o original e assinado digitalmente por ADAUTO JOSÉ FERNANDES RIBEIRO, em terça-feira, 11 de janeiro de 2022 09:54:58 GMT-03:00, CNS: 06.870-0 - Cartório Azevêdo Bastos - 1º Ofício de Registro Civil das Pessoas Naturais e de Interdições e Tutel/PB, nos termos da medida provisória N. 2.200-2 de 24 de agosto de 2001. Sua autenticidade deverá ser confirmada no endereço eletrônico www.cenad.org.br/autenticidade. O presente documento digital pode ser convertido em papel por meio de autenticação no Tabelaionato de Notas. Provedor nº 100/2020 CNJ - artigo 22.



JUNTA COMERCIAL, INDUSTRIAL E SERVIÇOS DO RIO GRANDE DO SUL

Registro Digital

Documento Principal

Identificação do Processo		
Número do Protocolo	Número do Processo Módulo Integrador	Data
22/000.030-1	RSN2139403886	03/01/2022

Identificação do(s) Assinante(s)		
CPF	Nome	Data Assinatura
016.097.650-28	ALINE REMPEL	03/01/2022
Assinado utilizando o(s) seguinte(s) selo(s) do		
Selo Ouro - Certificado Digital		
948.635.630-00	CASSIANO RODRIGO CHMIEL	03/01/2022
Assinado utilizando o(s) seguinte(s) selo(s) do		
Selo Ouro - Certificado Digital		

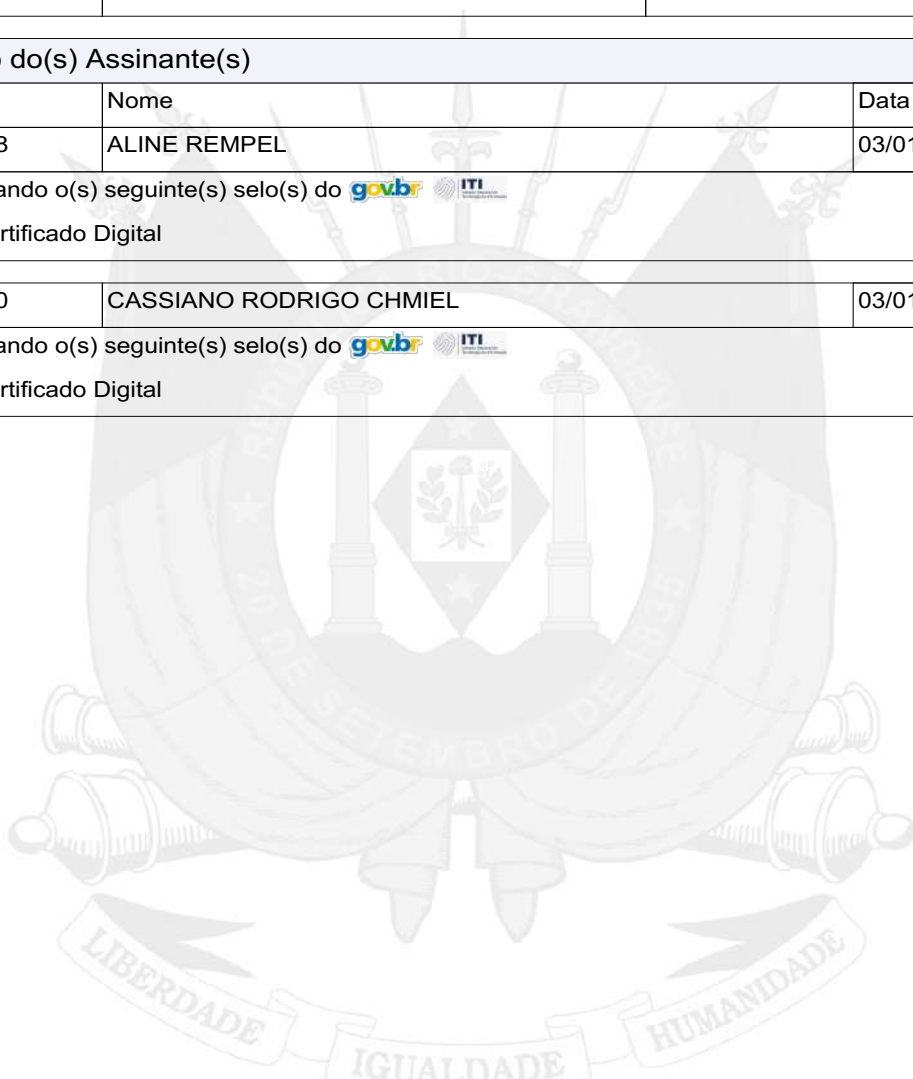

Junta Comercial, Industrial e Serviços do Rio Grande do Sul



Junta Comercial, Industrial e Serviços do Rio Grande do Sul

Certifico registro sob o nº 8062814 em 10/01/2022 da Empresa EXEMPLARMED COMERCIO DE PRODUTOS HOSPITALARES LTDA, CNPJ 23312871000146 e protocolo 220000301 - 03/01/2022. Autenticação: 20E9D395A0D8C6AD32253C112A1128F8D398BDBE. Carlos Vicente Bernardoni Gonçalves - Secretário-Geral. Para validar este documento, acesse <http://jucisrs.rs.gov.br/validacao> e informe nº do protocolo 22/000.030-1 e o código de segurança PLo0 Esta cópia foi autenticada digitalmente e assinada em 10/01/2022 por Carlos, Vicente Bernardoni Gonçalves – Secretário-Geral.

CARLOS GONÇALVES
SECRETÁRIO GERAL

pág. 4/6

Confira os dados do ato em: <https://selodigital.tjpb.jus.br> ou Consulte o Documento em: <https://azevedobastos.not.br/documento/57591101220190756002>



Autenticação Digital Código: 57591101220190756002-4

Data: 11/01/2022 09:42:11

Documento assinado por Cartórios da regularidade... Doc: 1804422

Selo Digital Tipo Normal C: AML53327Z06



Cartório Azevêdo Bastos

Av. Presidente Epitácio Pessoa - 1145

Bairro dos Estados do Piauí - PB

(35) 3241-5104 - cartorio@azevedobastos.not.br

Responsável: Kadson V. L. Monteiro

Doc: 1804422

Doc: 1804422

Validação: 3228-B528-B790-F7E1-D139-8006-692C-DB7C



O presente documento digital foi conferido com o original e assinado digitalmente por ADAUTO JOSÉ FERNANDES RIBEIRO, em terça-feira, 11 de janeiro de 2022 09:54:58 GMT-03:00, CNS: 06.870-0 - Cartório Azevêdo Bastos - 1º Ofício de Registro Civil das Pessoas Naturais e de Interdições e Tutel/JPB, nos termos da medida provisória N. 2.200-2 de 24 de agosto de 2001. Sua autenticidade deverá ser confirmada no endereço eletrônico www.cenad.org.br/autenticidade. O presente documento digital pode ser convertido em papel por meio de autenticação no Tabelação de Notas. Provedor nº 100/2020 CNJ - artigo 22.





Sistema Nacional de Registro de Empresas Mercantis - SINREM
 Governo do Estado do Rio Grande Do Sul
 Secretaria de Desenvolvimento Econômico e Turismo
 Junta Comercial, Industrial e Serviços do Rio Grande do Sul

TERMO DE AUTENTICAÇÃO - REGISTRO DIGITAL

Certifico que o ato, assinado digitalmente, da empresa EXEMPLARMED COMERCIO DE PRODUTOS HOSPITALARES LTDA, de CNPJ 23.312.871/0001-46 e protocolado sob o número 22/000.030-1 em 03/01/2022, encontra-se registrado na Junta Comercial sob o número 8062814, em 10/01/2022. O ato foi deferido eletronicamente pelo examinador André Salvador Borges.

Certifica o registro, o Secretário-Geral, Carlos Vicente Bernardoni Gonçalves. Para sua validação, deverá ser acessado o sitio eletrônico do Portal de Serviços / Validar Documentos (<https://portalservicos.jucisrs.rs.gov.br/Portal/pages/imagemProcesso/viaUnica.jsf>) e informar o número de protocolo e chave de segurança.

Capa de Processo

Assinante(s)		
CPF	Nome	Data Assinatura
016.097.650-28	ALINE REMPEL	03/01/2022
Assinado utilizando o(s) seguinte(s) selo(s) do  		
Selo Ouro - Certificado Digital		

Documento Principal

Assinante(s)		
CPF	Nome	Data Assinatura
016.097.650-28	ALINE REMPEL	03/01/2022
Assinado utilizando o(s) seguinte(s) selo(s) do  		
Selo Ouro - Certificado Digital		
948.635.630-00	CASSIANO RODRIGO CHMIEL	03/01/2022
Assinado utilizando o(s) seguinte(s) selo(s) do  		
Selo Ouro - Certificado Digital		

Data de início dos efeitos do registro (art. 36, Lei 8.934/1994): 29/12/2021



Documento assinado eletronicamente por André Salvador Borges, Servidor(a) Público(a), em 10/01/2022, às 11:21.



A autenticidade desse documento pode ser conferida no [portal de serviços da jucisrs](https://portalservicos.jucisrs.rs.gov.br) informando o número do protocolo 22/000.030-1.



Junta Comercial, Industrial e Serviços do Rio Grande do Sul

Certifico registro sob o nº 8062814 em 10/01/2022 da Empresa EXEMPLARMED COMERCIO DE PRODUTOS HOSPITALARES LTDA, CNPJ 23312871000146 e protocolo 220000301 - 03/01/2022. Autenticação: 20E9D395A0D8C6AD32253C112A1128F8D398BDBE. Carlos Vicente Bernardoni Gonçalves - Secretário-Geral. Para validar este documento, acesse <http://jucisrs.rs.gov.br/validacao> e informe nº do protocolo 22/000.030-1 e o código de segurança PLo0 Esta cópia foi autenticada digitalmente e assinada em 10/01/2022 por Carlos Vicente Bernardoni Gonçalves – Secretário-Geral.

 CARLOS VICENTE BERNARDONI GONCALVES
 SECRETÁRIO-GERAL

pág. 5/6

Confira os dados do ato em: <https://selodigital.tjpb.jus.br> ou Consulte o Documento em: <https://azevedobastos.not.br/documento/57591101220190756002>

Autenticação Digital Código: 57591101220190756002-5
 Data: 11/01/2022 09:42:11
 Documento assinado por  **Cartório Azevêdo Bastos**
 Av. Presidente Epitácio Pessoa - 1145
 Bairro dos Estados, Des. Passos - PB
 (35) 3244-9104 - Cartório de Registro de Pessoas Físicas
 Rua: Alexandre Gusmão, 116 - Bairro: Vila Rica - Paraíba
 Responsável:  **Adilson Kadson V. L. de Azevedo Bastos**
 Selo Digital Tipo Normal C: **AWK53932-SP09**
 Processo por validade em 09/08/2023 16:26. Validação: 3238-B528-B790-F7E1.D139-8006-692C-DB7C.

presente documento digital foi conferido com o original e assinado digitalmente por ADAUTO JOSÉ FERNANDES RIBEIRO, em terça-feira, 11 de janeiro de 2022 09:54:58 GMT-03:00, CNS: 06.870-0 - Cartório Azevêdo Bastos - 1º Ofício de Registro Civil das Pessoas Naturais e de Interdições e Tutel/PB, nos termos da medida provisória N. 2.200-2 de 24 de agosto de 2001. Sua autenticidade deverá ser confirmada no endereço eletrônico www.cenad.org.br/autenticidade. O presente documento digital pode ser convertido em papel por meio de autenticação no Tabelação de Notas. Provedor nº 100/2020 CNJ - artigo 22.



JUNTA COMERCIAL, INDUSTRIAL E SERVIÇOS DO RIO GRANDE DO SUL

Registro Digital

Junta Comercial, Industrial e Serviços do Rio Grande do Sul

O ato foi deferido e assinado digitalmente por :

Identificação do(s) Assinante(s)	
CPF	Nome
193.107.810-68	CARLOS VICENTE BERNARDONI GONCALVES



Porto Alegre. segunda-feira, 10 de janeiro de 2022



Junta Comercial, Industrial e Serviços do Rio Grande do Sul
 Certifico registro sob o nº 8062814 em 10/01/2022 da Empresa EXEMPLARMED COMERCIO DE PRODUTOS HOSPITALARES LTDA, CNPJ 23312871000146 e protocolo 220000301 - 03/01/2022. Autenticação: 20E9D395A0D8C6AD32253C112A1128F8D398BDBE. Carlos Vicente Bernardoni Gonçalves - Secretário-Geral. Para validar este documento, acesse <http://jucisrs.rs.gov.br/validacao> e informe nº do protocolo 22/000.030-1 e o código de segurança PLo0 Esta cópia foi autenticada digitalmente e assinada em 10/01/2022 por Carlos, Vicente Bernardoni Gonçalves – Secretário-Geral.

Carlos Vicente Bernardoni Gonçalves
 CARLOS VICENTE BERNARDONI GONCALVES
 SECRETÁRIO-GERAL

pág. 6/6

Confira os dados do ato em: <https://selodigital.tjpb.jus.br> ou Consulte o Documento em: <https://azevedobastos.not.br/documento/57591101220190756002>



Autenticação Digital Código: 57591101220190756002-6
 Data: 11/01/2022 09:42:11
 Documento em PDF
 Selo Digital Tipo Normal C-00053934-7-CPB



Cartório Azevêdo Bastos
 Av. Presidente Epitácio Pessoa - 1145
 Bairro dos Estados do Rio Grande do Sul - PB
 (33) 3244-9104 - cartorio@azevedobastos101.br
 Rua: Manoel de Medeiros, 264 - Vila União - CEP: 51.100-000

Responsável: Kadson V. L. de Aguiar
 Responsável: Kadson V. L. de Aguiar
 Responsável: Kadson V. L. de Aguiar



presente documento digital foi conferido com o original e assinado digitalmente por ADAUTO JOSÉ FERNANDES RIBEIRO, em terça-feira, 11 de janeiro de 2022 09:54:58 GMT-03:00, CNS: 06.870-0 - Cartório Azevêdo Bastos - 1º Ofício de Registro Civil das Pessoas Naturais e de Interdições e Tutel/PB, nos termos da medida provisória N. 2.200-2 de 24 de agosto de 2001. Sua autenticidade deverá ser confirmada no endereço eletrônico www.cenad.org.br/autenticidade. O presente documento digital pode ser convertido em papel por meio de autenticação no Tabelaionato de Notas. Provimto nº 100/2020 CNJ - artigo 22.



DECLARAÇÃO DE EXISTÊNCIA FÍSICA DA EMPRESA

A empresa Exemplarmed Comercio de Produtos Hospitalares Ltda, inscrita no CNPJ nº 23 312 871 /0001-46 INC.EST.039/0172910 ,situada Rua Sergipe, 955 Bairro Bela Vista Erechim RS, por intermédio de seu representante legal o Sr. Cassiano R. Chmiel, portador(a) da Carteira de Identidade nº 60684026321 e do CPF no 948.635.630-00, residente no endereço Av Comd Kraemer 1175 Ap 41 Bairro Jose Bonifacio Erechim RS, **declara**, que o estabelecimento existe fisicamente e que se encontra em pleno funcionamento, conforme demonstração fotográfica abaixo:



EXEMPLARMED
COMERCIO DE
PRODUTOS
HOSPITALARES
LTD:23312871000
146

Assinado de forma digital
por EXEMPLARMED
COMERCIO DE
PRODUTOS
HOSPITALARES
LTD:23312871000146
Dados: 2020.12.22
15:37:41 -03'00'

CASSIANO RODRIGO
CHMIEL:9486356300
0

Assinado de forma digital
por CASSIANO RODRIGO
CHMIEL:94863563000
Dados: 2020.12.22
15:38:40 -02'00'



EXEMPLARMED
COMERCIO DE
PRODUTOS
HOSPITALARES
LTD:23312871000

Assinado de forma digital
por EXEMPLARMED
COMERCIO DE
PRODUTOS
HOSPITALARES
LTD:23312871000146
Dados: 2020.12.22

CASSIANO
RODRIGO
CHMIEL:94863

Assinado de forma
digital por CASSIANO
RODRIGO
CHMIEL:94863563000
Dados: 2020.12.22 901



Por ser expressão de verdade, firmamos o presente.

RUA: SERGIPE, 955 BAIRRO BELA VISTA ERECHIM RS CEP 99704-080
FONE (54) 3712 3655
CNPJ: 23.312.871/0001-46
IE: 039/0172910
EMAIL: exemplarmed@bol.com.br

EXEMPLARME D COMERCIO DE PRODUTOS HOSPITALARES LTD:23312871000146
Assinado de forma digital por EXEMPLARMED COMERCIO DE PRODUTOS HOSPITALARES LTD:23312871000146
Dados: 2020.12.22 15:38:01 -03'00'

CASSIANO RODRIGO CHMIEL:94863563000
Assinado de forma digital por CASSIANO RODRIGO CHMIEL:94863563000
Dados: 2020.12.22 15:39:31 -02'00'



DECLARAÇÃO FALSIDADE DECLARAÇÃO

A empresa Exemplarmed Comercio de Produtos Hospitalares Ltda, inscrita no CNPJ nº 23 312 871 /0001-46 INC.EST.039/0172910 ,situada Rua Sergipe, 955 Bairro Bela Vista Erechim RS, por intermédio de seu representante legal o Sr. Cassiano R. Chmiel, portador(a) da Carteira de Identidade nº 60684026321 e do CPF no 948.635.630-00, residente no endereço Av Comd Kraemer 1175 Ap 41 Bairro Jose Bonifacio Erechim RS, **declara:**

A empresa declara ainda que tem ciencia que “a falsidade de declaracao prestada objetivando beneficios na presente licitação”, caracterizara o crime de que trata o Art. 299 do Codigo Penal, sem prejuizo do enquadramento em outras figuras penais e das sancões administrativas previstas na Lei nº 8.666/93

Por ser expressão de verdade, firmamos o presente.

RUA: SERGIPE, 955 BAIRRO BELA VISTA ERECHIM RS CEP 99704-080
FONE (54) 3712 3655
CNPJ: 23.312.871/0001-46
IE: 039/0172910
EMAIL: exemplarmed@bol.com.br

CASSIANO Assinado de forma
 digital por
RODRIGO CASSIANO RODRIGO
CHMIEL:94 CHMIEL:9486356300
863563000 0
 Dados: 2021.12.16
 10:40:55 -03'00'

EXEMPLARME Assinado de forma
 digital por
D COMERCIO EXEMPLARMED
DE PRODUTOS COMERCIO DE
HOSPITALARES PRODUTOS
LTD:23312871 HOSPITALARES
000146 LTD:23312871000146
 Dados: 2021.12.16
 10:42:06 -03'00'



DECLARAÇÃO DE IDONEIDADE

A empresa Exemplarmed Comercio de Produtos Hospitalares Ltda, inscrita no CNPJ nº 23 312 871 /0001-46 INC.EST.039/0172910, situada Rua Sergipe, 955 Bairro Bela Vista Erechim RS, por intermédio de seu representante legal o Sr. Cassiano R. Chmiel, portador(a) da Carteira de Identidade nº 60684026321 e do CPF no 948.635.630-00, residente no endereço Av Comd Kraemer 1175 Ap 41 Bairro Jose Bonifacio Erechim RS, **declara:**

- a) Não foi declarada inidônea por ato do Poder Público;
- b) Não está impedido de transacionar com a Administração Pública;
- c) Não foi apenada com rescisão de contrato, quer por deficiência dos serviços, quer por outro motivo igualmente grave, no transcorrer dos últimos 5 (cinco) anos;
- d) Não incorre nas demais condições impeditivas previstas na Lei Federal nº 8.666/93 e alterações posteriores.

Por ser expressão de verdade, firmamos o presente.

RUA: SERGIPE, 955 BAIRRO BELA VISTA ERECHIM RS CEP 99704-080

FONE (54) 3712 3655

CNPJ: 23.312.871/0001-46

IE: 039/0172910

EMAIL: exemplarmed@bol.com.br

**EXEMPLARMED
COMERCIO DE
PRODUTOS
HOSPITALARES
LTD:23312871000146**

Assinado de forma digital por
EXEMPLARMED COMERCIO
DE PRODUTOS
HOSPITALARES
LTD:23312871000146
Dados: 2021.04.06 08:25:32
-03'00'



DECLARAÇÃO DE ELABORAÇÃO INDEPENDENTE DE PROPOSTA

A empresa Exemplarmed Comercio de Produtos Hospitalares Ltda, inscrita no CNPJ nº 23 312 871 /0001-46 INC.EST.039/0172910 ,situada Rua Sergipe, 955 Bairro Bela Vista Erechim RS, por intermédio de seu representante legal o Sr. Cassiano R. Chmiel, portador(a) da Carteira de Identidade nº 60684026321 e do CPF no 948.635.630-00, residente no endereço Av Comd Kraemer 1175 Ap 41 Bairro Jose Bonifacio Erechim RS, **declara:**

1. a proposta apresentada para participar desta licitação foi elaborada de maneira independente por mim e o conteúdo da proposta não foi, no todo ou em parte, direta ou indiretamente, informado, discutido ou recebido de qualquer outro participante potencial ou de fato desta licitação, por qualquer meio ou por qualquer pessoa;
2. a intenção de apresentar a proposta elaborada para participar desta licitação não foi informada, discutida ou recebida de qualquer outro participante potencial ou de fato desta licitação, por qualquer meio ou por qualquer pessoa;
3. que não tentei, por qualquer meio ou por qualquer pessoa, influir na decisão de qualquer outro participante potencial ou de fato desta licitação quanto a participar ou não dela;
4. que o conteúdo da proposta apresentada para participar desta licitação não será, no todo ou em parte, direta ou indiretamente, comunicado ou discutido com qualquer outro participante potencial ou de fato desta licitação antes da adjudicação do objeto;
5. que o conteúdo da proposta apresentada para participar desta licitação não foi, no todo ou em parte, direta ou indiretamente, informado, discutido ou recebido de qualquer integrante do órgão licitante antes da abertura oficial das propostas; e
6. que estou plenamente ciente do teor e da extensão desta declaração e que detenho plenos poderes e informações para firmá-la.

Por ser expressão de verdade, firmamos o presente.

RUA: SERGIPE, 955 BAIRRO BELA VISTA ERECHIM RS CEP 99704-080
FONE (54) 3712 3655
CNPJ: 23.312.871/0001-46
IE: 039/0172910
EMAIL: exemplarmed@bol.com.br

**EXEMPLARMED
 COMERCIO DE
 PRODUTOS
 HOSPITALARES
 LTD:23312871000146**

Assinado de forma digital por
 EXEMPLARMED COMERCIO
 DE PRODUTOS
 HOSPITALARES
 LTD:23312871000146
 Dados: 2020.06.26 07:41:22
 -03'00'

**CASSIANO RODRIGO
 CHMIEL:94863563000**

Assinado de forma digital por
 CASSIANO RODRIGO
 CHMIEL:94863563000
 Dados: 2020.06.26 08:33:07 -03'00'



DECLARAÇÃO DE INEXISTÊNCIA DE FATOS IMPEDITIVOS

A empresa Exemplarmed Comercio de Produtos Hospitalares Ltda, inscrita no CNPJ nº 23 312 871 /0001-46 INC.EST.039/0172910, situada Rua Sergipe, 955 Bairro Bela Vista Erechim RS, por intermédio de seu representante legal o Sr. Cassiano R. Chmiel, portador(a) da Carteira de Identidade nº 60684026321 e do CPF no 948.635.630-00, residente no endereço Av Comd Kraemer 1175 Ap 41 Bairro Jose Bonifacio Erechim RS, **declara:**

Sob as penas da Lei, que até a presente data inexistem fatos impeditivos para sua habilitação no presente processo ciente da obrigatoriedade de declarar ocorrências posteriores.

Por ser expressão de verdade, firmamos o presente.

RUA: SERGIPE, 955 BAIRRO BELA VISTA ERECHIM RS CEP 99704-080
 FONE (54) 3712 3655
CNPJ: 23.312.871/0001-46
IE: 039/0172910
 EMAIL: exemplarmed@bol.com.br

**EXEMPLARMED
 COMERCIO DE
 PRODUTOS
 HOSPITALARES
 LTD:23312871000146**

Assinado de forma digital
 por EXEMPLARMED
 COMERCIO DE PRODUTOS
 HOSPITALARES
 LTD:23312871000146
 Dados: 2021.04.06 08:23:56
 -03'00'



DECLARAÇÃO INFORMAÇÕES ADICIONAIS

A empresa Exemplarmed Comercio de Produtos Hospitalares Ltda, inscrita no CNPJ nº 23 312 871 /0001-46 INC.EST.039/0172910 ,situada Rua Sergipe, 955 Bairro Bela Vista Erechim RS, por intermédio de seu representante legal o Sr. Cassiano R. Chmiel, portador(a) da Carteira de Identidade nº 60684026321 e do CPF no 948.635.630-00, residente no endereço Av Comd Kraemer 1175 Ap 41 Bairro Jose Bonifacio Erechim RS, **declara:**

Sob as sanções administrativas cabíveis e sob as penas da lei, que se compromete a fornecer informações adicionais, solicitadas pelo(a) Pregoeiro(a) (a)(a) ou pela Coordenadoria Geral de Licitações da Prefeitura Municipal de Afrânio, como: laudos técnicos de análises do produto, catálogos, e outros, a qualquer tempo e/ou fase do processo licitatório, com finalidade de dirimir dúvida e instruir as decisões relativas ao julgamento

Por ser expressão de verdade, firmamos o presente.

RUA: SERGIPE, 955 BAIRRO BELA VISTA ERECHIM RS CEP 99704-080
FONE (54) 3712 3655
CNPJ: 23.312.871/0001-46
IE: 039/0172910
EMAIL: exemplarmed@bol.com.br

EXEMPLARMED
 COMERCIO DE PRODUTOS
 HOSPITALARES
 LTD:23312871000146

Assinado de forma digital por
 EXEMPLARMED COMERCIO DE
 PRODUTOS HOSPITALARES
 LTD:23312871000146
 Dados: 2021.11.16 15:46:01
 -03'00'



DECLARAÇÃO DE CUMPRIMENTO DO DISPOSTO NO INCISO XXXIII DO ARTIGO 7º DA CONST. FEDERAL

A empresa Exemplarmed Comercio de Produtos Hospitalares Ltda, inscrita no CNPJ nº 23 312 871 /0001-46 INC.EST.039/0172910, situada Rua Sergipe, 955 Bairro Bela Vista Erechim RS, por intermédio de seu representante legal o Sr. Cassiano R. Chmiel, portador(a) da Carteira de Identidade nº 60684026321 e do CPF no 948.635.630-00, residente no endereço Av Comd Kraemer 1175 Ap 41 Bairro Jose Bonifacio Erechim RS, **declara:**

Para fins do disposto no inciso V do art. 27 da Lei nº. 8.666, de 21 de junho de 1993, acrescido pela Lei nº. 9.854, de 27 de outubro de 1999, declaramos que não possui em seu quadro de pessoal empregado(s) com menos de 18 (dezoito) anos em trabalho noturno, perigoso ou insalubre e de 16 (dezesesseis) anos em qualquer trabalho, salvo na condição de aprendiz, nos termos do inciso XXXIII do art. 7º da Constituição Federal de 1998 (Lei nº. 9.854/99). Também não possui em seu quadro de pessoal, jovem aprendiz.

Por ser expressão de verdade, firmamos o presente.

RUA: SERGIPE, 955 BAIRRO BELA VISTA ERECHIM RS CEP 99704-080

FONE (54) 3712 3655

CNPJ: 23.312.871/0001-46

IE: 039/0172910

EMAIL: exemplarmed@bol.com.br

**EXEMPLARMED
COMERCIO DE PRODUTOS
HOSPITALARES
LTD:23312871000146**

Assinado de forma digital por
EXEMPLARMED COMERCIO DE
PRODUTOS HOSPITALARES
LTD:23312871000146
Dados: 2021.04.06 08:23:28 -03'00'



DECLARAÇÃO DE NÃO PARENTESCO

A empresa Exemplarmed Comercio de Produtos Hospitalares Ltda, inscrita no CNPJ nº 23 312 871 /0001-46 INC.EST.039/0172910, situada Rua Sergipe, 955 Bairro Bela Vista Erechim RS, por intermédio de seu representante legal o Sr. Cassiano R. Chmiel, portador(a) da Carteira de Identidade nº 60684026321 e do CPF no 948.635.630-00, residente no endereço Av Comd Kraemer 1175 Ap 41 Bairro Jose Bonifacio Erechim, declara sob as penalidades da lei:

Não Possui proprietário, sócios ou funcionários que sejam servidores ou agentes políticos do órgão ou entidade contratante ou responsável pela licitação;

Não possui proprietário ou sócio que seja cônjuge, companheiro ou parente em linha reta, colateral ou por afinidade, até o terceiro grau, e por afinidade, até o segundo grau, de agente político do órgão ou entidade contratante ou responsável pela licitação.

Essa declaração é a expressão da verdade, sob as penas da lei.

RUA: SERGIPE, 955 BAIRRO BELA VISTA ERECHIM RS CEP 99704-080
 FONE (54) 3712 3655
 CNPJ: 23.312.871/0001-46
 IE: 039/0172910
 EMAIL: exemplarmed@bol.com.br

**EXEMPLARMED
 COMERCIO DE
 PRODUTOS
 HOSPITALARES
 LTD:23312871000146**

Assinado de forma digital
 por EXEMPLARMED
 COMERCIO DE PRODUTOS
 HOSPITALARES
 LTD:23312871000146

Dados: 2020.11.18 13:18:21



DECLARAÇÃO NF

A empresa Exemplarmed Comercio de Produtos Hospitalares Ltda, inscrita no CNPJ nº 23 312 871 /0001-46 INC.EST.039/0172910 ,situada Rua Sergipe, 955 Bairro Bela Vista Erechim RS, por intermédio de seu representante legal o Sr. Cassiano R. Chmiel, portador(a) da Carteira de Identidade nº 60684026321 e do CPF no 948.635.630-00, residente no endereço Av Comd Kraemer 1175 Ap 41 Bairro Jose Bonifacio Erechim RS, **declara:**

ESTÁ APTA a emitir Nota Fiscal Eletrônica (NF-e),

Por ser expressão de verdade, firmamos o presente.

RUA: SERGIPE, 955 BAIRRO BELA VISTA ERECHIM RS CEP 99704-080
FONE (54) 3712 3655
CNPJ: 23.312.871/0001-46
IE: 039/0172910
EMAIL: exemplarmed@bol.com.br

EXEMPLARMED
 COMERCIO DE
 PRODUTOS
 HOSPITALARES
 LTD:23312871000146

Assinado de forma digital
 por EXEMPLARMED
 COMERCIO DE PRODUTOS
 HOSPITALARES
 LTD:23312871000146
 Dados: 2021.12.09
 17:17:07 -03'00'



DECLARAÇÃO DE PERCENTUAL MÍNIMO DE 5% DE PESSOA COM DEFICIÊNCIA

A empresa Exemplarmed Comercio de Produtos Hospitalares Ltda, inscrita no CNPJ nº 23 312 871 /0001-46 INC.EST.039/0172910 ,situada Rua Sergipe, 955 Bairro Bela Vista Erechim RS, por intermédio de seu representante legal o Sr. Cassiano R. Chmiel, portador(a) da Carteira de Identidade nº 60684026321 e do CPF no 948.635.630-00, residente no endereço Av Comd Kraemer 1175 Ap 41 Bairro Jose Bonifacio Erechim RS, **declara:**

- 1 para os devidos fins que não possui em seu quadro de empregados um percentual mínimo de 5% de pessoas portadoras de deficiência de acordo com o disposto no art. 28, '§ 6º da Constituição do Estado do Pará (EC nº 004/2008, publicada em 11.06.2008), em função de possuir menos de 20 (vinte) funcionarios em seu quadro de pessoal.

Por ser expressão de verdade, firmamos o presente.

RUA: SERGIPE, 955 BAIRRO BELA VISTA ERECHIM RS CEP 99704-080

FONE (54) 3712 3655

CNPJ: 23.312.871/0001-46

IE: 039/0172910

EMAIL: exemplarmed@bol.com.br

EXEMPLARMED Assinado de forma
 COMERCIO DE digital por
 PRODUTOS EXEMPLARMED
 HOSPITALARES COMERCIO DE
 LTD:233128710 PRODUTOS
 00146 HOSPITALARES
 LTD:23312871000146
 Dados: 2021.04.14
 15:18:06 -03'00'



DECLARAÇÃO RECEBIMENTO DE DOCUMENTOS

A empresa Exemplarmed Comercio de Produtos Hospitalares Ltda, inscrita no CNPJ nº 23 312 871 /0001-46 INC.EST.039/0172910 ,situada Rua Sergipe, 955 Bairro Bela Vista Erechim RS, por intermédio de seu representante legal o Sr. Cassiano R. Chmiel, portador(a) da Carteira de Identidade nº 60684026321 e do CPF no 948.635.630-00, residente no endereço Av Comd Kraemer 1175 Ap 41 Bairro Jose Bonifacio Erechim RS, **declara:**

Recebeu todos os documentos necessários à sua participação no certame e de que tomou conhecimento de todas as informações técnicas e das condições para o cumprimento das obrigações objeto do futuro contrato

Por ser expressão de verdade, firmamos o presente.

RUA: SERGIPE, 955 BAIRRO BELA VISTA ERECHIM RS CEP 99704-080

FONE (54) 3712 3655

CNPJ: 23.312.871/0001-46

IE: 039/0172910

EMAIL: exemplarmed@bol.com.br

EXEMPLARMED COMERCIO
DE PRODUTOS
HOSPITALARES
LTD:23312871000146

Assinado de forma digital por
EXEMPLARMED COMERCIO DE
PRODUTOS HOSPITALARES
LTD:23312871000146

Dados: 2021.05.19 10:53:55 -03'00'



DECLARAÇÃO DE PLENO CUMPRIMENTO AOS REQUISITOS DA HABILITAÇÃO

A empresa Exemplarmed Comercio de Produtos Hospitalares Ltda, inscrita no CNPJ nº 23 312 871 /0001-46 INC.EST.039/0172910 ,situada Rua Sergipe, 955 Bairro Bela Vista Erechim RS, por intermédio de seu representante legal o Sr. Cassiano R. Chmiel, portador(a) da Carteira de Identidade nº 60684026321 e do CPF no 948.635.630-00, residente no endereço Av Comd Kraemer 1175 Ap 41 Bairro Jose Bonifacio Erechim RS, **declara:**

Sob pena da Lei, O PLENO CUMPRIMENTO AOS REQUISITOS DE HABILITAÇÃO, exigidos no edital, quanto a condições de habilitação jurídica, trabalhista, qualificação técnica, qualificação econômica financeira e regularidade fiscal.

Por ser expressão de verdade, firmamos o presente.

RUA: SERGIPE, 955 BAIRRO BELA VISTA ERECHIM RS CEP 99704-080

FONE (54) 3712 3655

CNPJ: 23.312.871/0001-46

IE: 039/0172910

EMAIL: exemplarmed@bol.com.br

EXEMPLARME D COMERCIO DE PRODUTOS HOSPITALARES LTD:23312871 000146

Assinado de forma digital por EXEMPLAR MED COMERCIO DE PRODUTOS HOSPITALARES LTD:23312871000146
Dados: 2021.04.15 10:56:04 -03'00'



DECLARAÇÃO DE RESPONSABILIDADE

A empresa Exemplarmed Comercio de Produtos Hospitalares Ltda, inscrita no CNPJ nº 23 312 871 /0001-46 INC.EST.039/0172910, situada Rua Sergipe, 955 Bairro Bela Vista Erechim RS, por intermédio de seu representante legal o Sr. Cassiano R. Chmiel, portador(a) da Carteira de Identidade nº 60684026321 e do CPF no 948.635.630-00, residente no endereço Av Comd Kraemer 1175 Ap 41 Bairro Jose Bonifacio Erechim RS, **declara:**

Para todos os fins de direito que se responsabiliza por todos os atos de sua empresa.

Por ser expressão de verdade, firmamos o presente.

RUA: SERGIPE, 955 BAIRRO BELA VISTA ERECHIM RS CEP 99704-080

FONE (54) 3712 3655

CNPJ: 23.312.871/0001-46

IE: 039/0172910

EMAIL: exemplarmed@bol.com.br

EXEMPLARMED COMERCIO
DE PRODUTOS
HOSPITALARES
LTD:23312871000146

Assinado de forma digital por
EXEMPLARMED COMERCIO DE
PRODUTOS HOSPITALARES

LTD:23312871000146

Dados: 2020.03.05 09:38:31 -03'00'



DECLARAÇÃO DE QUE NÃO POSSUI SERVIDOR PÚBLICO

A empresa Exemplarmed Comercio de Produtos Hospitalares Ltda, inscrita no CNPJ nº 23 312 871 /0001-46 INC.EST.039/0172910 ,situada Rua Sergipe, 955 Bairro Bela Vista Erechim RS, por intermédio de seu representante legal o Sr. Cassiano R. Chmiel, portador(a) da Carteira de Identidade nº 60684026321 e do CPF no 948.635.630-00, residente no endereço Av Comd Kraemer 1175 Ap 41 Bairro Jose Bonifacio Erechim RS, **declara:**

para fins do disposto no edital, do Pregão Eletrônico, sob as sanções administrativas cabíveis e sob as penas da lei, que esta empresa, na presente data, não possui proprietário, sócios ou funcionários que sejam servidores ou agentes políticos do órgão ou entidade contratante ou responsável pela licitação.

Por ser expressão de verdade, firmamos o presente.

RUA: SERGIPE, 955 BAIRRO BELA VISTA ERECHIM RS CEP 99704-080
FONE (54) 3712 3655
CNPJ: 23.312.871/0001-46
IE: 039/0172910
EMAIL: exemplarmed@bol.com.br

EXEMPLARME Assinado de forma
D COMERCIO digital por
DE PRODUTOS EXEMPLARMED
HOSPITALARES COMERCIO DE
LTD:23312871 PRODUTOS
000146 HOSPITALARES
LTD:23312871000146
Dados: 2021.05.12
14:59:27 -03'00'



DECLARAÇÃO SUSTENTABILIDADE AMBIENTAL

A empresa Exemplarmed Comercio de Produtos Hospitalares Ltda, inscrita no CNPJ nº 23 312 871 /0001-46 INC.EST.039/0172910 ,situada Rua Sergipe, 955 Bairro Bela Vista Erechim RS, por intermédio de seu representante legal o Sr. Cassiano R. Chmiel, portador(a) da Carteira de Identidade nº 60684026321 e do CPF no 948.635.630-00, residente no endereço Av Comd Kraemer 1175 Ap 41 Bairro Jose Bonifacio Erechim RS, **declara:**

Declaro, sob as penas da Lei nº 6.938/1981, na qualidade de proponente do procedimento licitatório, que atendemos aos critérios de qualidade ambiental e sustentabilidade socioambiental, respeitando as normas de proteção do meio ambiente.

Estou ciente da obrigatoriedade da apresentação das declarações e certidões pertinentes dos órgãos competentes quando solicitadas como requisito para habilitação e da obrigatoriedade do cumprimento integral ao que estabelece o art. 6º e seus incisos, da Instrução Normava nº 01, de 19 de janeiro de 2010, do Ministério do Planejamento, Orçamento e Gestão – MPOG e Decreto nº 7.746 de 5 de junho de 2012, que estabelece critérios, práticas e diretrizes para a promoção do desenvolvimento nacional sustentável.

Estou ciente da obrigatoriedade da apresentação do registro no Cadastro Técnico Federal de Atividades Potencialmente Poluidoras ou Utilizadoras de Recursos Ambientais caso minha empresa exerça uma das atividades constantes no Anexo I da Instrução Normava nº 31, de 03 de dezembro de 2009, do IBAMA

Por ser expressão de verdade, firmamos o presente.

RUA: SERGIPE, 955 BAIRRO BELA VISTA ERECHIM RS CEP 99704-080
FONE (54) 3712 3655
CNPJ: 23.312.871/0001-46
IE: 039/0172910
EMAIL: exemplarmed@bol.com.br

**EXEMPLARMED
 COMERCIO DE
 PRODUTOS
 HOSPITALARES
 LTD:23312871000146**

Assinado de forma digital por
 EXEMPLARMED COMERCIO
 DE PRODUTOS HOSPITALARES
 LTD:23312871000146
 Dados: 2020.11.25 08:13:43
 -03'00'



DECLARAÇÃO VERACIDADE ASSINATURA DIGITAL

A empresa Exemplarmed Comercio de Produtos Hospitalares Ltda, inscrita no CNPJ nº 23 312 871 /0001-46 INC.EST.039/0172910 ,situada Rua Sergipe, 955 Bairro Bela Vista Erechim RS, por intermédio de seu representante legal o Sr. Cassiano R. Chmiel, portador(a) da Carteira de Identidade nº 60684026321 e do CPF no 948.635.630-00, residente no endereço Av Comd Kraemer 1175 Ap 41 Bairro Jose Bonifacio Erechim RS, **declara:**

Para os devidos fins, que as declarações são assinadas digitalmente, por meio da ICP Brasil, e possui validade. Basta clicar com o botão direito em cima da assinatura – mostrar propriedades da assinatura – mostrar certificado do assinante

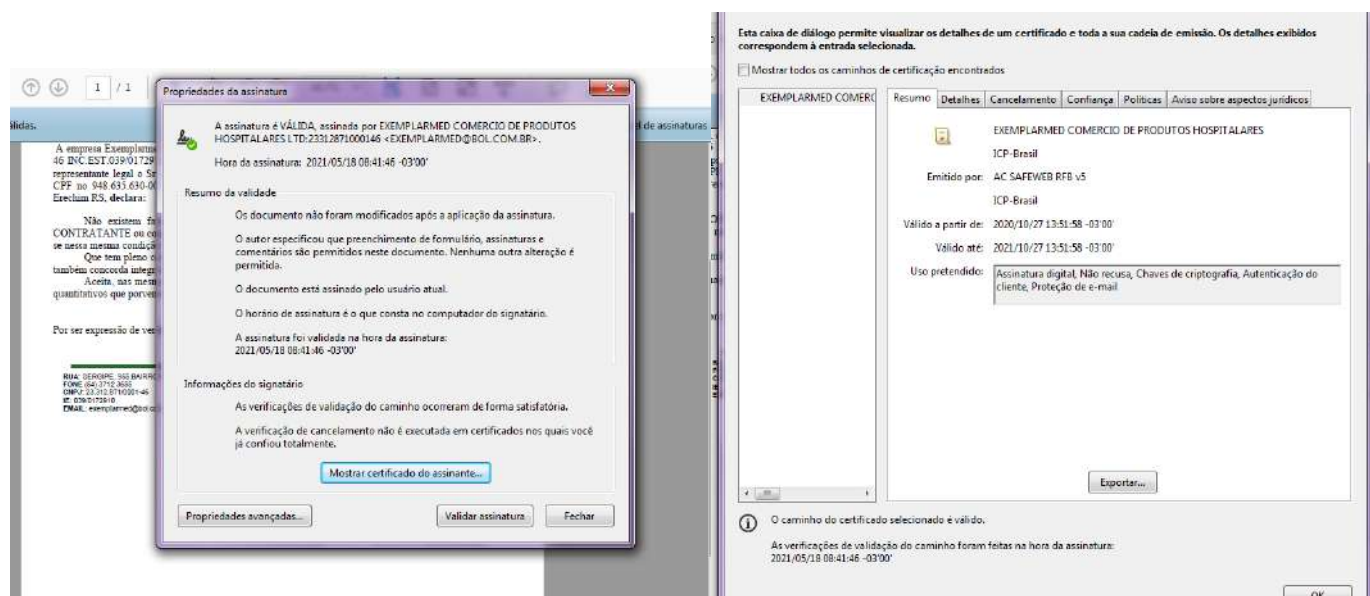

Por ser expressão de verdade, firmamos o presente.

RUA: SERGIPE, 955 BAIRRO BELA VISTA ERECHIM RS CEP 99704-080
FONE (54) 3712 3655
CNPJ: 23.312.871/0001-46
IE: 039/0172910
EMAIL: exemplarmed@bol.com.br

EXEMPLARMED
COMERCIO DE PRODUTOS
HOSPITALARES
LTD:23312871000146

Assinado de forma digital por
EXEMPLARMED COMERCIO DE
PRODUTOS HOSPITALARES
LTD:23312871000146
Dados: 2021.12.16 10:51:51
-03'00'



DECLARAÇÃO VERACIDADE

A empresa Exemplarmed Comercio de Produtos Hospitalares Ltda, inscrita no CNPJ nº 23 312 871 /0001-46 INC.EST.039/0172910 ,situada Rua Sergipe, 955 Bairro Bela Vista Erechim RS, por intermédio de seu representante legal o Sr. Cassiano R. Chmiel, portador(a) da Carteira de Identidade nº 60684026321 e do CPF no 948.635.630-00, residente no endereço Av Comd Kraemer 1175 Ap 41 Bairro Jose Bonifacio Erechim RS, **declara:**

Sob as penas da Lei, que as informações e documentos apresentados para a participação no presente certame são verdadeiros e autênticos (fiéis à verdade e condizentes com a realidade). Fico ciente por meio deste documento, que a falsidade dessa declaração configura crime, passível de sanções administrativas, civis e penais aplicáveis.

Por ser expressão de verdade, firmamos o presente.

RUA: SERGIPE, 955 BAIRRO BELA VISTA ERECHIM RS CEP 99704-080

FONE (54) 3712 3655

CNPJ: 23.312.871/0001-46

IE: 039/0172910

EMAIL: exemplarmed@bol.com.br

**EXEMPLARMED
COMERCIO DE PRODUTOS
HOSPITALARES
LTD:23312871000146**

Assinado de forma digital por
EXEMPLARMED COMERCIO DE
PRODUTOS HOSPITALARES
LTD:23312871000146

Dados: 2021.12.15 15:36:32 -03'00'



DECLARAÇÃO AUTENTICIDADE DOS DOCUMENTOS

A empresa Exemplarmed Comercio de Produtos Hospitalares Ltda, inscrita no CNPJ nº 23 312 871 /0001-46 INC.EST.039/0172910 ,situada Rua Sergipe, 955 Bairro Bela Vista Erechim RS, por intermédio de seu representante legal o Sr. Cassiano R. Chmiel, portador(a) da Carteira de Identidade nº 60684026321 e do CPF no 948.635.630-00, residente no endereço Av Comd Kraemer 1175 Ap 41 Bairro Jose Bonifacio Erechim RS, **declara:**

Sob as sanções administrativas cabíveis, inclusive as criminais, e sob as penas da lei, que toda documentação anexada ao sistema são autênticas.

Por ser expressão de verdade, firmamos o presente.

RUA: SERGIPE, 955 BAIRRO BELA VISTA ERECHIM RS CEP 99704-080
FONE (54) 3712 3655
CNPJ: 23.312.871/0001-46
IE: 039/0172910
EMAIL: exemplarmed@bol.com.br

**EXEMPLARMED
 COMERCIO DE
 PRODUTOS
 HOSPITALARES
 LTD:23312871000146**

Assinado de forma digital
 por EXEMPLARMED
 COMERCIO DE PRODUTOS
 HOSPITALARES

LTD:23312871000146

Dados: 2021.04.06 08:17:45
 -03'00'



DECLARAÇÃO CADEIA PRODUTIVA

A empresa Exemplarmed Comercio de Produtos Hospitalares Ltda, inscrita no CNPJ nº 23 312 871 /0001-46 INC.EST.039/0172910 ,situada Rua Sergipe, 955 Bairro Bela Vista Erechim RS, por intermédio de seu representante legal o Sr. Cassiano R. Chmiel, portador(a) da Carteira de Identidade nº 60684026321 e do CPF no 948.635.630-00, residente no endereço Av Comd Kraemer 1175 Ap 41 Bairro Jose Bonifacio Erechim RS, **declara:**

Não possuí, em sua cadeia produtiva, empregados executando trabalho degradante ou forçado, observando o disposto nos incisos III e IV do art. 1º e no inciso III do art. 5º da Constituição Federal;

Por ser expressão de verdade, firmamos o presente.

RUA: SERGIPE, 955 BAIRRO BELA VISTA ERECHIM RS CEP 99704-080
FONE (54) 3712 3655
CNPJ: 23.312.871/0001-46
IE: 039/0172910
EMAIL: exemplarmed@bol.com.br

EXEMPLARMED
 COMERCIO DE
 PRODUTOS
 HOSPITALARES
 LTD:23312871000146

Assinado de forma digital por
 EXEMPLARMED COMERCIO DE
 PRODUTOS HOSPITALARES
 LTD:23312871000146
 Dados: 2021.01.26 10:48:57
 -03'00'



DECLARAÇÃO DE CIÊNCIA E TERMO DE RESPONSABILIDADE

A empresa Exemplarmed Comercio de Produtos Hospitalares Ltda, inscrita no CNPJ nº 23 312 871 /0001-46 INC.EST.039/0172910 ,situada Rua Sergipe, 955 Bairro Bela Vista Erechim RS, por intermédio de seu representante legal o Sr. Cassiano R. Chmiel, portador(a) da Carteira de Identidade nº 60684026321 e do CPF no 948.635.630-00, residente no endereço Av Comd Kraemer 1175 Ap 41 Bairro Jose Bonifacio Erechim RS, **declara:**

Que a empresa atende a todos os requisitos de habilitação para participação em procedimentos licitatórios, bem como RESPONSABILIZA-SE pelas transações efetuadas em seu nome, assumindo como firmes e verdadeiras suas propostas e lances, inclusive os atos praticados diretamente ou por seu representante

Por ser expressão de verdade, firmamos o presente.

RUA: SERGIPE, 955 BAIRRO BELA VISTA ERECHIM RS CEP 99704-080
FONE (54) 3712 3655
CNPJ: 23.312.871/0001-46
IE: 039/0172910
EMAIL: exemplarmed@bol.com.br

**EXEMPLARMED
 COMERCIO DE
 PRODUTOS
 HOSPITALARES
 LTD:23312871000146**

Assinado de forma digital
 por EXEMPLARMED
 COMERCIO DE PRODUTOS
 HOSPITALARES
 LTD:23312871000146
 Dados: 2021.05.05 08:17:17
 -03'00'



DECLARAÇÃO conhecimento do Edital

A empresa Exemplarmed Comercio de Produtos Hospitalares Ltda, inscrita no CNPJ nº 23 312 871 /0001-46 INC.EST.039/0172910 ,situada Rua Sergipe, 955 Bairro Bela Vista Erechim RS, por intermédio de seu representante legal o Sr. Cassiano R. Chmiel, portador(a) da Carteira de Identidade nº 60684026321 e do CPF no 948.635.630-00, residente no endereço Av Comd Kraemer 1175 Ap 41 Bairro Jose Bonifacio Erechim RS, **declara:**

Estamos cientes do Edital

Por ser expressão de verdade, firmamos o presente.

RUA: SERGIPE, 955 BAIRRO BELA VISTA ERECHIM RS CEP 99704-080
 FONE (54) 3712 3655
 CNPJ: 23.312.871/0001-46
 IE: 039/0172910
 EMAIL: exemplarmed@bol.com.br

EXEMPLARMED
 COMERCIO DE
 PRODUTOS
 HOSPITALARES
 LTD:23312871000146

Assinado de forma digital
 por EXEMPLARMED
 COMERCIO DE PRODUTOS
 HOSPITALARES
 LTD:23312871000146
 Dados: 2020.11.04
 10:48:35 -03'00'



DECLARAÇÃO CONJUNTA PARA HABILITAÇÃO

A empresa Exemplarmed Comercio de Produtos Hospitalares Ltda, inscrita no CNPJ nº 23 312 871 /0001-46 INC.EST.039/0172910 ,situada Rua Sergipe, 955 Bairro Bela Vista Erechim RS, por intermédio de seu representante legal o Sr. Cassiano R. Chmiel, portador(a) da Carteira de Identidade nº 60684026321 e do CPF no 948.635.630-00, residente no endereço Av Comd Kraemer 1175 Ap 41 Bairro Jose Bonifacio Erechim RS, **declara:**

Não foi declarada INIDÔNEA para licitar com o PODER PÚBLICO, em qualquer de suas esferas. Conhecemos e Concordamos com todos os termos do prego em epigrafe Cumpre Plenamente Todos os Requisitos de Habilitacao exigidos pelo Edital, nos termos da Lei nº 10.520/02.

Nos termos do inciso V do artigo 27 da Lei Federal nº 8.666/93 e alteracoes, que a empresa encontra-se em situacao regular perante o Ministerio do Trabalho, no que se refere a observancia do disposto no inciso XXXIII do artigo 7º da Constituicao Federal, não utiliza menores de 18 (dezoito) anos para trabalho noturno, perigoso ou insalubre; nem menores de 16 (dezesesseis) anos para qualquer trabalho, nem na condicao de aprendiz, a partir de 14 anos, nos termos do artigo 1º, do Decreto Federal nº 4.358/02.

Declaramos a Inexistencia de Fato Superveniente impeditivo de habilitacao, na forma do Art. 32, § 2º, da Lei 8.666/93.

A empresa declara ainda que tem ciencia que “a falsidade de declaracao prestada objetivando beneficios na presente licitacao, caracterizara o crime de que trata o Art. 299 do Codigo Penal, sem prejuizo do enquadramento em outras figuras penais e das sancoes administrativas previstas na Lei nº 8.666/93.

A empresa nao possui proprietario, socios ou funcionarios que sejam servidores ou agentes politicos do orgao ou entidade contratante ou responsavel pela licitacao, bem como nao possui proprietario ou socio que seja conjuge, companheiro ou parente em linha reta, colateral ou por afinidade, ate o terceiro grau reta e colateral, e por afinidade, ate o segundo grau, de agente politico do orgao ou entidade contratante ou responsavel pela licitação.

Não possui proprietário ou sócio que seja cônjuge, companheiro ou parente em linha reta, colateral ou por afinidade, até o terceiro grau, e por afinidade, até o segundo grau, de agente político do órgão ou entidade contratante ou responsável pela licitação.

Sob as sanções administrativas cabíveis, inclusive as criminais e sob as penas da lei, que toda documentação anexada ao sistema é autêntica.

Não possui, em sua cadeia produtiva, empregados executando trabalho degradante ou forçado, observando o disposto nos incisos III e IV do art. 1º e no inciso III do art. 5º da Constituição Federal.

Para os devidos fins que não possui em seu quadro de empregados um percentual mínimo de 5% de pessoas portadoras de deficiência, em função de possuir menos de 20 (vinte) funcionarios em seu quadro de pessoal.

Por ser expressão de verdade, firmamos o presente.

RUA: SERGIPE, 955 BAIRRO BELA VISTA ERECHIM RS CEP 99704-080

FONE (54) 3712 3655

CNPJ: 23.312.871/0001-46

IE: 039/0172910

EMAIL: exemplarmed@bol.com.br

**CASSIANO
RODRIGO
CHMIEL:94** 0

Assinado de forma digital por CASSIANO RODRIGO CHMIEL:9486356300

**EXEMPLAR MED
COMERCIO DE
PRODUTOS
HOSPITALARES**

Assinado de forma digital por EXEMPLAR MED COMERCIO DE PRODUTOS HOSPITALARES



DECLARAÇÃO DE CUMPRIMENTO DAS CONDIÇÕES DE HABILITAÇÃO

A empresa Exemplarmed Comercio de Produtos Hospitalares Ltda, inscrita no CNPJ nº 23 312 871 /0001-46 INC.EST.039/0172910 ,situada Rua Sergipe, 955 Bairro Bela Vista Erechim RS, por intermédio de seu representante legal o Sr. Cassiano R. Chmiel, portador(a) da Carteira de Identidade nº 60684026321 e do CPF no 948.635.630-00, residente no endereço Av Comd Kraemer 1175 Ap 41 Bairro Jose Bonifacio Erechim RS, **declara:**

Não existem fatos impeditivos, quanto a sua Habilitação, Participação e Contratação com a CONTRATANTE ou com quaisquer outros Órgãos da Administração Pública, comprometendo-se a manter-se nessa mesma condição até o término da presente contratação.

Que tem pleno conhecimento de todos os parâmetros e elementos objeto do presente certame, como também concorda integralmente com os termos do edital e seus anexos.

Aceita, nas mesmas condições de sua Proposta, os acréscimos ou supressões, permitidos em lei, dos quantitativos que porventura se fizerem necessários, a exclusivo critério da Administração

Por ser expressão de verdade, firmamos o presente.

RUA: SERGIPE, 955 BAIRRO BELA VISTA ERECHIM RS CEP 99704-080

FONE (54) 3712 3655

CNPJ: 23.312.871/0001-46

IE: 039/0172910

EMAIL: exemplarmed@bol.com.br

EXEMPLARMED
COMERCIO DE
PRODUTOS
HOSPITALARES
LTD:23312871000
146

Assinado de forma digital
por EXEMPLARMED
COMERCIO DE
PRODUTOS
HOSPITALARES
LTD:23312871000146
Dados: 2021.05.18
08:41:46 -03'00'



DECLARAÇÃO Disponibilidade de Entrega dos Produtos

A empresa Exemplarmed Comercio de Produtos Hospitalares Ltda, inscrita no CNPJ nº 23 312 871 /0001-46 INC.EST.039/0172910 ,situada Rua Sergipe, 955 Bairro Bela Vista Erechim RS, por intermédio de seu representante legal o Sr. Cassiano R. Chmiel, portador(a) da Carteira de Identidade nº 60684026321 e do CPF no 948.635.630-00, residente no endereço Av Comd Kraemer 1175 Ap 41 Bairro Jose Bonifacio Erechim RS, **declara:**

Temos disponibilidade para entrega dos produtos no prazo estipulado.

Providenciar todos os recursos e insumos necessários ao perfeito cumprimento do objeto contratado, devendo estar incluídas no preço proposto todas as despesas com materiais, insumos, mão-de-obra, fretes, embalagens, seguros, impostos, taxas, tarifas, encargos sociais e trabalhistas e demais despesas necessárias ao perfeito fornecimento dos produtos pelo FORNECEDOR REGISTRADO.

Fornecer os produtos, objeto da presente licitação solicitados, em estrita conformidade com as disposições e especificações do edital da licitação, de acordo com o termo de referência, proposta de preços apresentada.

Efetuar a entrega dos materiais, responsabilizando-se com exclusividade por todas as despesas relativas à entrega, de acordo com a especificação e demais condições estipuladas neste Edital e na “Nota de Empenho”, com especificação e quantidade rigorosamente idênticas ao discriminado;

Proceder à entrega do objeto deste edital, com os deveres e garantias constantes no Edital;

Comunicar à Secretaria requisitante dos produtos, imediatamente, após o pedido de fornecimento, os motivos que impossibilite o seu cumprimento.

Responsabilizar-se pelo fornecimento dos produtos, assumindo todas as obrigações de natureza fiscal, comercial, trabalhista e previdenciária, incluindo seguro contra riscos de acidentes do trabalho, com relação ao pessoal designado, resultante do fornecimento do objeto desta licitação.

Ofertar produtos de qualidade, respeitando as discriminações contidas no Termo de Referência, sem defeitos ou avarias, devidamente acondicionado em embalagens apropriada, e em perfeitas condições de armazenamento e uso, de forma que garanta a sua integridade e não sejam danificados durante as operações de transporte, carga e descarga, conforme determina a Legislação vigente, sob pena de não recebimento dos mesmos.

Garantir a qualidade dos produtos fornecidos, comprometendo-se a reparar, corrigir, remover, reconstruir, ou substituir, às suas expensas, no total ou em parte, os produtos que não atendam o padrão de qualidade exigido, ou em que se verificarem defeitos ou incorreções resultantes do fornecimento.

Manter, durante a vigência da ata e/ou contrato, as condições de habilitação exigidas no Edital;

Comunicar ao CONTRATANTE, qualquer problema ocorrido na execução do objeto do contrato;

Atender aos chamados do CONTRATANTE, visando efetuar reparos em eventuais erros cometidos na execução do objeto do contrato;

Não subcontratar o objeto da presente licitação, sem o consentimento prévio do contratante, o qual, caso haja, será dado por escrito;

Promover por sua conta, através de seguros, a cobertura dos riscos a que se julgar exposta em \ Retirar as Requisições solicitadas referentes ao objeto do presente Pregão, nos prazos e locais designados neste edital;

Acatar a fiscalização do objeto contratado, realizada pelo fiscal do contrato, que deverá ter suas solicitações atendidas imediatamente;

Responder, independentemente de culpa, por qualquer dano pessoal ou patrimonial ao **CONTRATANTE**, ou ainda a terceiros, na execução do fornecimento objeto da licitação, não sendo excluída, ou mesmo reduzida, a responsabilidade pelo fato de haver fiscalização ou acompanhamento pelo **CONTRATANTE**, conforme disposto no art. 70, da Lei nº 8.666/93;

Cumprir todas as demais obrigações impostas pelo edital e seus anexos.

Por ser expressão de verdade, firmamos o presente.

RUA: SERGIPE, 955 BAIRRO BELA VISTA ERECHIM RS CEP 99704-080

FONE (54) 3712 3655

CNPJ: 23.312.871/0001-46

IE: 039/0172910

EMAIL: exemplarmed@bol.com.br

**EXEMPLARMED COMERCIO DE
PRODUTOS HOSPITALARES
LTD:23312871000146**

Assinado de forma digital por
EXEMPLARMED COMERCIO DE PRODUTOS
HOSPITALARES LTD:23312871000146
Dados: 2020.11.23 11:31:11 -03'00'



DECLARAÇÃO DE ENTREGA

A empresa Exemplarmed Comercio de Produtos Hospitalares Ltda, inscrita no CNPJ nº 23 312 871 /0001-46 INC.EST.039/0172910 ,situada Rua Sergipe, 955 Bairro Bela Vista Erechim RS, por intermédio de seu representante legal o Sr. Cassiano R. Chmiel, portador(a) da Carteira de Identidade nº 60684026321 e do CPF no 948.635.630-00, residente no endereço Av Comd Kraemer 1175 Ap 41 Bairro Jose Bonifacio Erechim RS, **declara:**

Sob as penas da lei, efetuará sem nenhum ônus para O ÓRGÃO a entrega dos produtos, objeto deste Edital no endereço e horário determinados pela Secretaria solicitante.

Por ser expressão de verdade, firmamos o presente.

RUA: SERGIPE, 955 BAIRRO BELA VISTA ERECHIM RS CEP 99704-080

FONE (54) 3712 3655

CNPJ: 23.312.871/0001-46

IE: 039/0172910

EMAIL: exemplarmed@bol.com.br

EXEMPLARMED
COMERCIO DE
PRODUTOS
HOSPITALARES
LTD:23312871000146

Assinado de forma digital
por EXEMPLARMED
COMERCIO DE PRODUTOS
HOSPITALARES
LTD:23312871000146
Dados: 2021.03.26
15:44:18 -03'00'



DECLARAÇÃO EPP

A empresa Exemplarmed Comercio de Produtos Hospitalares Ltda, inscrita no CNPJ nº 23 312 871 /0001-46 INC.EST.039/0172910 ,situada Rua Sergipe, 955 Bairro Bela Vista Erechim RS, por intermédio de seu representante legal o Sr. Cassiano R. Chmiel, portador(a) da Carteira de Identidade nº 60684026321 e do CPF no 948.635.630-00, residente no endereço Av Comd Kraemer 1175 Ap 41 Bairro Jose Bonifacio Erechim RS, **declara:**

Sob as penas da Lei, que cumpre os requisitos legais para a qualificação como EMPRESA DE PEQUENO PORTE- EPP, estando apta a usufruir do tratamento favorecido estabelecido nos artigos 42 a 49 da LEI COMPLEMENTAR Nº 123, de 14/12/2006
DECLARA ainda que a Empresa está excluída das vedações constantes do parágrafo 4º do artigo 3º da Lei Complementar nº 123, de 14 de dezembro de 2006

Por ser expressão de verdade, firmamos o presente.

RUA: SERGIPE, 955 BAIRRO BELA VISTA ERECHIM RS CEP 99704-080
FONE (54) 3712 3655
CNPJ: 23.312.871/0001-46
IE: 039/0172910
EMAIL: exemplarmed@bol.com.br

EXEMPLARMED
COMERCIO DE
PRODUTOS
HOSPITALARES
LTD:23312871000146

Assinado de forma digital por
EXEMPLARMED COMERCIO DE
PRODUTOS HOSPITALARES
LTD:23312871000146
Dados: 2022.01.11 07:56:43
-03'00'



DECLARAÇÃO CONJUNTA PARA HABILITAÇÃO

A empresa Exemplarmed Comercio de Produtos Hospitalares Ltda, inscrita no CNPJ nº 23 312 871 /0001-46 INC.EST.039/0172910 ,situada Rua Sergipe, 955 Bairro Bela Vista Erechim RS, por intermédio de seu representante legal o Sr. Cassiano R. Chmiel, portador(a) da Carteira de Identidade nº 60684026321 e do CPF no 948.635.630-00, residente no endereço Av Comd Kraemer 1175 Ap 41 Bairro Jose Bonifacio Erechim RS, **declara:**

Não foi declarada INIDÔNEA para licitar com o PODER PÚBLICO, em qualquer de suas esferas. Conhecemos e Concordamos com todos os termos do prego em epigrafe Cumpre Plenamente Todos os Requisitos de Habilitacao exigidos pelo Edital, nos termos da Lei nº 10.520/02.

Nos termos do inciso V do artigo 27 da Lei Federal nº 8.666/93 e alteracoes, que a empresa encontra-se em situacao regular perante o Ministerio do Trabalho, no que se refere a observancia do disposto no inciso XXXIII do artigo 7º da Constituicao Federal, não utiliza menores de 18 (dezoito) anos para trabalho noturno, perigoso ou insalubre; nem menores de 16 (dezesesseis) anos para qualquer trabalho, nem na condicao de aprendiz, a partir de 14 anos, nos termos do artigo 1º, do Decreto Federal nº 4.358/02.

Declaramos a Inexistencia de Fato Superveniente impeditivo de habilitacao, na forma do Art. 32, § 2º, da Lei 8.666/93.

A empresa declara ainda que tem ciencia que “a falsidade de declaracao prestada objetivando beneficios na presente licitacao, caracterizara o crime de que trata o Art. 299 do Codigo Penal, sem prejuizo do enquadramento em outras figuras penais e das sancoes administrativas previstas na Lei nº 8.666/93.

A empresa nao possui proprietario, socios ou funcionarios que sejam servidores ou agentes politicos do orgao ou entidade contratante ou responsavel pela licitacao, bem como nao possui proprietario ou socio que seja conjuge, companheiro ou parente em linha reta, colateral ou por afinidade, ate o terceiro grau reta e colateral, e por afinidade, ate o segundo grau, de agente politico do orgao ou entidade contratante ou responsavel pela licitação.

Não possui proprietário ou sócio que seja cônjuge, companheiro ou parente em linha reta, colateral ou por afinidade, até o terceiro grau, e por afinidade, até o segundo grau, de agente político do órgão ou entidade contratante ou responsável pela licitação.

Sob as sanções administrativas cabíveis, inclusive as criminais e sob as penas da lei, que toda documentação anexada ao sistema é autêntica.

Não possui, em sua cadeia produtiva, empregados executando trabalho degradante ou forçado, observando o disposto nos incisos III e IV do art. 1º e no inciso III do art. 5º da Constituição Federal.

Para os devidos fins que não possui em seu quadro de empregados um percentual mínimo de 5% de pessoas portadoras de deficiência, em função de possuir menos de 20 (vinte) funcionarios em seu quadro de pessoal.

Por ser expressão de verdade, firmamos o presente.

RUA: SERGIPE, 955 BAIRRO BELA VISTA ERECHIM RS CEP 99704-080

FONE (54) 3712 3655

CNPJ: 23.312.871/0001-46

IE: 039/0172910

EMAIL: exemplarmed@bol.com.br

CASSIANO
RODRIGO
CHMIEL:940

Assinado de forma digital por CASSIANO RODRIGO CHMIEL:9486356300

EXEMPLARMED
COMERCIO DE
PRODUTOS
HOSPITALARES

Assinado de forma digital por EXEMPLARMED COMERCIO DE PRODUTOS HOSPITALARES



ESTADO DO PIAUÍ
PREFEITURA MUNICIPAL DE SÃO RAIMUNDO NONATO
SECRETARIA MUNICIPAL DE SAÚDE
CNPJ: 01.865.085/0001-33



ATESTADO DE CAPACIDADE TÉCNICA

Atestamos para os devidos fins, que a empresa **EXEMPLARMED COMERCIO DE PRODUTOS HOSPITALARES LTDA** inscrita sob o CNPJ 23.312.871/0001-46 IE 039/0172910, sediada na Rua Sergipe nº 955, Bairro Bela Vista, CEP: 99704-080, na cidade de Erechim/RS, forneceu para ao MUNICIPIO DE SAO RAIMUNDO NONATO - SECRETARIA DE SAUDE, CNPJ: 01.865.085/0001-33, no ano de 2021, luvas referentes à nota fiscal nº 9122.

Atestamos ainda que o fornecimento foi executado de acordo com os parâmetros técnicos de qualidade exigidos para o material, e no prazo pactuado, não existindo até a presente data, fatos que desabonem a sua conduta e responsabilidade com as obrigações assumidas.

São Raimundo Nonato-PI, 27 de julho de 2021.

MARCOS VINICIUS ALVES MOREIRA
063.403.563-03
RG nº 3623872 SSP-PI

Marcos Vinicius Alves Moreira
Assessor Especial I
CPF 063.403.563-03
Aut. Port. 046/2021

End.: Rua Praça Pe. Francisco Freiria, 1480, Aldeia – CEP: 64770-000 – São Raimundo Nonato – PI
Fone/Fax: (89) 3582-1806 - E-mail: saudesaoraimundo@hotmail.com

Autenticação Digital Código: 57592707212967228874-1
 Data: 27/07/2021 11:18:20
 Documento em PDF: <https://azevedobastos.not.br/documento/57592707212967228874>
 Selo Digital Tipo Normal C: AL18660-078
 Impresso por comodato em 08/08/2023 16:26. Validação: 3228-B528-B790-F7E1.D139.8003.692C.DB7C.

Cartório Azevêdo Bastos
 Av. Presidente Epitácio Pessoa - 1145
 Bairro dos Estados, do Espírito Santo - PB
 CEP: 52081-000 - João Pessoa - PB
 Responsável: Kadson V. L. Moura
 OAB nº 110460/2014

REGISTRO CIVIL DAS PESSOAS NATURAIS E TABELIONATO DE NOTAS/PB
 www.cenad.org.br/autenticidade. O presente documento digital pode ser convertido em papel por meio de autenticação no Tabelionato de Notas. Provimento nº 100/2020 CNJ - artigo 22.

O presente documento digital foi conferido com o original e assinado digitalmente por DANILLO PINTO OLIVEIRA DE ALENCAR, em terça-feira, 27 de julho de 2021 11:30:54 GMT-03:00, CNS: 06.870-0 - 1º OFÍCIO DE REGISTRO CIVIL DAS PESSOAS NATURAIS E TABELIONATO DE NOTAS/PB, nos termos da medida provisória N. 2.200-2 de 24 de agosto de 2001. Sua autenticidade deverá ser confirmada no endereço eletrônico www.cenad.org.br/autenticidade.

RECEBEMOS DE EXEMPLARMED COMERCIO DE PRODUTOS HOSPITALARES LTDA - ME OS PRODUTOS / SERVIÇOS CONSTANTES DA NOTA FISCAL INDICADO AO LADO EMISSÃO: 22/06/2021 - DEST. / REM.: MUNICIPIO DE SAO RAIMUNDO NONATO - SECRETARIA DE SAUDE - VALOR TOTAL: R\$ 6.306,00		NF-e 930 Nº 000009122 SÉRIE 000
DATA DE RECEBIMENTO	IDENTIFICAÇÃO E ASSINATURA DO RECEBEDOR	

IDENTIFICAÇÃO DO EMITENTE  EXEMPLARMED COM. PROD. HOSP. LTDA ME Rua Sergipe, 955 — Bela Vista CEP 99704-080 — Erechim - RS (54) 3712-3655 exemplarmed@bol.com.br	DANFE DOCUMENTO AUXILIAR DA NOTA FISCAL ELETRÔNICA 0 - ENTRADA 1 1 - SAÍDA Nº 000009122 fl. 1 / 2 SÉRIE 000	 CHAVE DE ACESSO 4321 0623 3128 7100 0146 5500 0000 0091 2210 0021 6248
		Consulta de autenticidade no portal nacional da NF-e www.nfe.fazenda.gov.br/portal ou no site da Sefaz Autorizadora
NATUREZA DE OPERAÇÃO VENDA DE MERCADORIA		PROTOCOLO DE AUTORIZAÇÃO DE USO 143210123548299 22/06/2021 08:02:47
INSCRIÇÃO ESTADUAL 0390172910	INSCRIÇÃO ESTADUAL DO SUBST. TRIB.	CNPJ / CPF 23.312.871/0001-46

DESTINATÁRIO / REMETENTE		
NOME / RAZÃO SOCIAL MUNICIPIO DE SAO RAIMUNDO NONATO - SECRETARIA DE SAUDE	CNPJ / CPF 01.865.085/0001-33	DATA DA EMISSÃO 22/06/2021
ENDEREÇO PC GASPARINO FERREIRA, S/N *****	BAIRRO / DISTRITO ALDEIA	CEP 64770-000
MUNICÍPIO SAO RAIMUNDO NONATO	FONE / FAX (89)3582-1806	UF PI
	INSCRIÇÃO ESTADUAL	HORA DA SAÍDA

FATURA	NÚMERO	VALOR ORIGINAL	VALOR DESCONTO	VALOR LÍQUIDO
DADOS DA FATURA	9122	6.306,00	0,00	6.306,00

DUPLICATAS											
Nº DUPLICATA	VENC.	VALOR	Nº DUPLICATA	VENC.	VALOR	Nº DUPLICATA	VENC.	VALOR	Nº DUPLICATA	VENC.	VALOR
001	22/07/2021	6.306,00									

CÁLCULO DO IMPOSTO						
BASE DE CÁLCULO DO ICMS	VALOR DO ICMS	BASE CÁLC. ICMS SUBST.	VALOR DO ICMS SUBST.	VALOR APROX. DOS TRIBUTOS	VALOR TOTAL DOS PRODUTOS	
6.306,00	441,43	0,00	0,00	1.144,38	6.306,00	
VALOR DO FRETE	VALOR DO SEGURO	DESCONTO	OUTRAS DESP. ACESS.	VALOR DO IPI	VALOR TOTAL DA NOTA	
0,00	0,00	0,00	0,00	0,00	6.306,00	

TRANSPORTADOR / VOLUMES TRANSPORTADOS	
RAZÃO SOCIAL TNT MERCURIO CARGAS E ENCOMENDAS EXPRESSAS S/A	FRETE POR CONTA 0 - REMETENTE
CÓDIGO ANTT	PLACA DO VEÍCULO
UF RS	CNPJ / CPF 95.591.723/0032-15
ENDEREÇO R JOAO CARUSO, 390	MUNICÍPIO ERECHIM
UF RS	INSCRIÇÃO ESTADUAL 0390050229
QUANTIDADE 21	ESPÉCIE VOLUMES
MARCA	NUMERAÇÃO
PESO BRUTO 30,000	PESO LÍQUIDO 25,000

DADOS DO PRODUTO / SERVIÇOS														
CÓDIGO DO PROD. / SERV.	DESCRIÇÃO DO PRODUTO / SERVIÇO	NCM / SH	CST	CFOP	UNID.	QUANT.	VALOR UNITÁRIO	VALOR DESCONTO	VALOR LÍQUIDO	BASE CÁLC. ICMS	VALOR I.C.M.S.	VALOR I.P.I.	ALÍQUOTAS ICMS	IPI
695	ESPARADRAPO IMP. 10 CM X 4,5MT - PSH01401 - Val.:26/01/2023 Val. Aprox. dos Tributos: Federal = R\$247,14 (13,45%) Estadual = R\$0,00 (0,00%) (IBPT) C.P. ANVISA 0002510759671 LOTE: PSH01401 QTD: 250,00 FAB: 26/01/2021 VAL: 26/01/2023	30051090	000	6108	RL	250,00	7,3500	0,00	1.837,50	1.837,50	128,63	0,00	7,00	0,00
889	FITA CIRURG. MICROP. 2,5CM X 10MT - PAM06201 - Val.:23/03/2023 Val. Aprox. dos Tributos: Federal = R\$111,97 (13,45%) Estadual = R\$0,00 (0,00%) (IBPT) LOTE: PAM06201 QTD: 150,00 FAB: 23/03/2021 VAL: 23/03/2023	30051090	000	6108	RL	150,00	5,5500	0,00	832,50	832,50	58,28	0,00	7,00	0,00
780	FITA AUTOCLAVE 19MMX30M Val. Aprox. dos Tributos: Federal = R\$78,57 (14,03%) Estadual = R\$39,20 (7,00%) (IBPT)	48114110	000	6108	RL	100,00	5,6000	0,00	560,00	560,00	39,20	0,00	7,00	0,00

DADOS ADICIONAIS
INFORMAÇÕES COMPLEMENTARES Val. Aprox. dos Tributos: Federal = R\$566,88 (8,92%) Estadual = R\$577,50 (14,88%) (IBPT) CONTA PARA PAGAMENTO: BANCO DO BRASIL, AGENCIA: 0132-5, CC: 75469-2 BANCO DO SICOOB, AGENCIA: 3288, CC: 13979-3 FAVOR CONFERIR A MERCADORIA NO ATO DO RECEBIMENTO EM CASO DE AVARIA OU DIFERENÇA FAZER A RESSALVA CASO CONTRARIO SEM REPOSICAO APOS ASSINAR SEM CONFERIR CONFORME LEI N 11.442 DE 05 DE JANEIRO DE 2007. REF PEDIDO PREGAO ELETRONICO 015/2021. LOCAL PARA ENTREGA: Praca PE. Francisco freiria, N 1480 Bairro: Aldeia Secretaria municipal de Sao Raimundo Nonato -PI. FONE PARA CONTATO (89)98128-4488.
RESERVADO AO FISCO



EXEMPLARMED COM. PROD. HOSP. LTDA ME
 Rua Sergipe, 955 — Bela Vista
 CEP 99704-080 — Erechim - RS
 (54) 3712-3655
 exemplarmed@bol.com.br

DANFEDOCUMENTO AUXILIAR DA
NOTA FISCAL ELETRÔNICA0 - ENTRADA
1 - SAÍDA**1**Nº 000009122 fl. 2 /2
SÉRIE 000

CHAVE DE ACESSO

4321 0623 3128 7100 0146 5500 0000 0091 2210 0021 6248

Consulta de autenticidade no portal nacional da NF-e
www.nfe.fazenda.gov.br/portal
ou no site da Sefaz Autorizadora

NATUREZA DE OPERAÇÃO

VENDA DE MERCADORIA

PROTOCOLO DE AUTORIZAÇÃO DE USO

143210123548299 22/06/2021 08:02:47

INSCRIÇÃO ESTADUAL

0390172910

INSCRIÇÃO ESTADUAL DO SUBST. TRIB.

CNPJ / CPF

23.312.871/0001-46

CONTINUAÇÃO DOS DADOS DO PRODUTO / SERVIÇOS

CÓDIGO DO PROD. / SERV.	DESCRIÇÃO DO PRODUTO / SERVIÇO	NCM / SH	CST	CFOP	UNID.	QUANT.	VALOR UNITÁRIO	VALOR DESCONTO	VALOR LÍQUIDO	BASE CÁLC. ICMS	VALOR I.C.M.S.	VALOR I.P.I.	ALÍQUOTAS	
													ICMS	IPI
519	LUVA CIRURGICA DE LATEX COM PO 6,5 Val. Aprox. dos Tributos: Federal = R\$43,18 (4,20%) Estadual = R\$179,90 (17,50%) (IBPT)	40151100	000	6108	PAR	400,00	2,5700	0,00	1.028,00	1.028,00	71,96	0,00	7,00	0,00
520	LUVA CIRURGICA DE LATEX COM PO 7,0 Val. Aprox. dos Tributos: Federal = R\$43,18 (4,20%) Estadual = R\$179,90 (17,50%) (IBPT)	40151100	000	6108	PAR	400,00	2,5700	0,00	1.028,00	1.028,00	71,96	0,00	7,00	0,00
521	LUVA CIRURGICA DE LATEX COM PO 8,0 Val. Aprox. dos Tributos: Federal = R\$42,84 (4,20%) Estadual = R\$178,50 (17,50%) (IBPT)	40151100	000	6108	COM	400,00	2,5500	0,00	1.020,00	1.020,00	71,40	0,00	7,00	0,00

CONTINUAÇÃO DAS INFORMAÇÕES COMPLEMENTARES

| Partilha ICMS operacao interestadual consumidor final, disposto na Emenda constitucional 87/2015. Valor ICMS para UF destino (PI): R\$ 630,60. Valor FCP para o destino: R\$ 63,07. Valor ICMS UF remetente (RS): R\$ 0,00.

ATESTADO DE CAPACIDADE TÉCNICA

Atestamos para os devidos fins, que a empresa **EXEMPLARMED COMERCIO DE PRODUTOS HOSPITALARES LTDA** inscrita sob o CNPJ 23.312.871/0001-46 IE 039/0172910, sediada na Rua Sergipe nº 955, Bairro Bela Vista, CEP: 99704-080, na cidade de Erechim/RS, forneceu para a FUNDO MUNICIPAL DE SAUDE DO MUNICIPIO DE ITAIBA, CNPJ: 11.826.158/0001-31, no ano de 2021, luvas referentes à nota fiscal nº 8839.

Atestamos ainda que o fornecimento foi executado de acordo com os parâmetros técnicos de qualidade exigidos para o material, e no prazo pactuado, não existindo até a presente data, fatos que desabonem a sua conduta e responsabilidade com as obrigações assumidas.

Itaíba, 27 de julho de 2021



Pedro Teotônio da Silva Neto

Secretário Municipal de Saúde

CPF: 060.425.764-37
RG: 6695876

Tel: 87 9849-1137
Praça Cel. Francisco Martins, s/n

CEP: 56.550-000

Autenticação Digital Código: 57592707219300559832-1
Data: 27/07/2021 16:04:49

Doc. Total: R\$ 4,66
Selo Digital Impresso por Cuidando em 08/08/2023 16:26. Validação: 3228-B528-B790-F7E1-D139-8006-692C-DB7C.



Cartório Azevêdo Bastos

Av. Presidente Epitácio Pessoa - 1145

Bairro dos Estados, Itaíba - PB

CEP: 57.000-000

Telefone: (35) 3249-5104

Responsável: Kadson V. L. Monteiro



RECEBEMOS DE EXEMPLARMED COMERCIO DE PRODUTOS HOSPITALARES LTDA - ME OS PRODUTOS / SERVIÇOS CONSTANTES DA NOTA FISCAL INDICADO AO LADO EMISSÃO: 20/04/2021 - DEST. / REM.: FUNDO MUNICIPAL DE SAUDE DO MUNICIPIO DE ITAIBA - VALOR TOTAL: R\$ 57.005,00		NF-e Nº 000008839 SÉRIE 000
DATA DE RECEBIMENTO	IDENTIFICAÇÃO E ASSINATURA DO RECEBEDOR	

IDENTIFICAÇÃO DO EMITENTE  EXEMPLARMED COM. PROD. HOSP. LTDA ME Rua Sergipe, 955 — Bela Vista CEP 99704-080 — Erechim - RS (54) 3712-3655 exemplarmed@bol.com.br		DANFE DOCUMENTO AUXILIAR DA NOTA FISCAL ELETRÔNICA 0 - ENTRADA 1 - SAÍDA Nº 000008839 fl. 1 / 2 SÉRIE 000			
NATUREZA DE OPERAÇÃO VENDA DE MERCADORIA		CHAVE DE ACESSO 4321 0423 3128 7100 0146 5500 0000 0088 3910 0021 2831		PROTOCOLO DE AUTORIZAÇÃO DE USO 143210077397936 20/04/2021 16:20:43	
INSCRIÇÃO ESTADUAL 0390172910		INSCRIÇÃO ESTADUAL DO SUBST. TRIB.		CNPJ / CPF 23.312.871/0001-46	

DESTINATÁRIO / REMETENTE NOME / RAZÃO SOCIAL FUNDO MUNICIPAL DE SAUDE DO MUNICIPIO DE ITAIBA			CNPJ / CPF 11.826.158/0001-31		DATA DA EMISSÃO 20/04/2021
ENDEREÇO PC CEL. FRANCISCO MARTINS, SN *****			BAIRRO / DISTRITO CENTRO		CEP 56550-000
MUNICÍPIO ITAIBA		FONE / FAX	UF PE	INSCRIÇÃO ESTADUAL	HORA DA SAÍDA

FATURA	NÚMERO	VALOR ORIGINAL	VALOR DESCONTO	VALOR LÍQUIDO
DADOS DA FATURA	8839	57.005,00	0,00	57.005,00

DUPLICATAS	Nº DUPLICATA	VENC.	VALOR	Nº DUPLICATA	VENC.	VALOR	Nº DUPLICATA	VENC.	VALOR	Nº DUPLICATA	VENC.	VALOR
	001	20/05/2021	57.005,00									

CÁLCULO DO IMPOSTO						
BASE DE CÁLCULO DO ICMS	VALOR DO ICMS	BASE CÁLC. ICMS SUBST.	VALOR DO ICMS SUBST.	VALOR APROX. DOS TRIBUTOS	VALOR TOTAL DOS PRODUTOS	
57.005,00	3.990,35	0,00	0,00	14.427,97	57.005,00	
VALOR DO FRETE	VALOR DO SEGURO	DESCONTO	OUTRAS DESP. ACESS.	VALOR DO IPI	VALOR TOTAL DA NOTA	
0,00	0,00	0,00	0,00	0,00	57.005,00	

TRANSPORTADOR / VOLUMES TRANSPORTADOS RAZÃO SOCIAL TNT MERCURIO CARGAS E ENCOMENDAS EXPRESSAS S/A		FRETE POR CONTA 0 - REMETENTE		CÓDIGO ANTT	PLACA DO VEÍCULO	UF	CNPJ / CPF 95.591.723/0032-15
ENDEREÇO R JOAO CARUSO, 390			MUNICÍPIO ERECHIM		UF RS	INSCRIÇÃO ESTADUAL 0390050229	
QUANTIDADE 48	ESPÉCIE VOLUMES	MARCA	NUMERAÇÃO	PESO BRUTO 290,000		PESO LÍQUIDO 250,000	

DADOS DO PRODUTO / SERVIÇOS														
CÓDIGO DO PROD. / SERV.	DESCRIÇÃO DO PRODUTO / SERVIÇO	NCM / SH	CST	CFOP	UNID.	QUANT.	VALOR UNITÁRIO	VALOR DESCONTO	VALOR LÍQUIDO	BASE CÁLC. ICMS	VALOR I.C.M.S.	VALOR I.P.I.	ALÍQUOTAS ICMS	IPI
517	LUVA PARA PROCEDIMENTO GRANDE Val. Aprox. dos Tributos: Federal = R\$1.183,84 (7,81%) Estadual = R\$2.652,65 (17,50%) (IBPT)	40151900	000	6108	UN	130,00	116,6000	0,00	15.158,00	15.158,00	1.061,06	0,00	7,00	0,00
576	LUVA PARA PROCEDIMENTO MEDIA Val. Aprox. dos Tributos: Federal = R\$2.343,00 (7,81%) Estadual = R\$5.250,00 (17,50%) (IBPT)	40151900	000	6108	UN	250,00	120,0000	0,00	30.000,00	30.000,00	2.100,00	0,00	7,00	0,00
516	LUVA PARA PROCEDIMENTO PEQUENA Val. Aprox. dos Tributos: Federal = R\$925,25 (7,81%) Estadual = R\$2.073,22 (17,50%) (IBPT)	40151900	000	6108	UN	100,00	118,4700	0,00	11.847,00	11.847,00	829,29	0,00	7,00	0,00

DADOS ADICIONAIS INFORMAÇÕES COMPLEMENTARES Val. Aprox. dos Tributos: Federal = R\$4.452,09 (7,81%) Estadual = R\$9.975,88 (17,50%) (IBPT) CONTA PARA PAGAMENTO: BANCO DO BRASIL, AGENCIA: 0132-5, CC: 75469-2 BANCO DO SICOOB, AGENCIA: 3288, CC: 13979-3 FAVOR CONFERIR A MERCADORIA NO ATO DO RECEBIMENTO EM CASO DE AVARIA OU DIFERENÇA FAZER A RESSALVA CASO CONTRARIO SEM REPOSICAO APOS ASSINAR SEM CONFERIR CONFORME LEI N 11.442 DE 05 DE JANEIRO DE 2007 REF EMP N 267/000 LOCAL DE ENTREGA NASF RUA SANTA CRUZ S/N DAS 07 AS 14HS Partilha ICMS operacao interestadual consumidor final, disposto na Emenda constitucional 87/2015. Valor ICMS para UF destino (PE): R\$ 6270,55. Valor	RESERVADO AO FISCO
--	--------------------



EXEMPLARMED COM. PROD. HOSP. LTDA ME
 Rua Sergipe, 955 — Bela Vista
 CEP 99704-080 — Erechim - RS
 (54) 3712-3655
 exemplarmed@bol.com.br

DANFEDOCUMENTO AUXILIAR DA
NOTA FISCAL ELETRÔNICA0 - ENTRADA
1 - SAÍDA**1**N° 000008839 fl. 2 /2
SÉRIE 000

CHAVE DE ACESSO

4321 0423 3128 7100 0146 5500 0000 0088 3910 0021 2831

Consulta de autenticidade no portal nacional da NF-e
www.nfe.fazenda.gov.br/portal
ou no site da Sefaz Autorizadora

NATUREZA DE OPERAÇÃO

VENDA DE MERCADORIA

PROTOCOLO DE AUTORIZAÇÃO DE USO

143210077397936 20/04/2021 16:20:43

INSCRIÇÃO ESTADUAL

0390172910

INSCRIÇÃO ESTADUAL DO SUBST. TRIB.

CNPJ / CPF

23.312.871/0001-46

CONTINUAÇÃO DOS DADOS DO PRODUTO / SERVIÇOS

CÓDIGO DO PROD. / SERV.	DESCRIÇÃO DO PRODUTO / SERVIÇO	NCM / SH	CST	CFOP	UNID.	QUANT.	VALOR UNITÁRIO	VALOR DESCONTO	VALOR LÍQUIDO	BASE CÁLC. ICMS	VALOR I.C.M.S.	VALOR I.P.I.	ALÍQUOTAS ICMS IPI
-------------------------	--------------------------------	----------	-----	------	-------	--------	----------------	----------------	---------------	-----------------	----------------	--------------	----------------------

CONTINUAÇÃO DAS INFORMAÇÕES COMPLEMENTARES

FCP para o destino: R\$ 0,00. Valor ICMS UF remetente (RS): R\$ 0,00.

PREFEITURA DE ERECHIM

SECRETARIA MUNICIPAL DA SAÚDE
VIGILÂNCIA SANITÁRIA E AMBIENTAL EM SAÚDE
AV. SANTO DAL BOSCO, 160 – FONE: 3520 7240

ALVARÁ SANITÁRIO

VALIDADE: 31/05/2022

RAZÃO SOCIAL:

968110 - 1 - EXEMPLAR MED COMERCIO DE PRODUTOS HOSPITALARES LTDA

CPF/CNPJ:

23.312.871/0001-46

ENDEREÇO:

RUA SERGIPE, 955 SALA COMERCIAL - BELA VISTA

ATIVIDADES:

**DISTRIBUIDORA DE PRODUTOS PARA A SAÚDE
DISTRIBUIDORA DE MEDICAMENTOS**

Liberada para armazenar, distribuir e expedir medicamentos da Portaria MS 344-98 e produtos para a saúde (correlatos).

Data e hora da verificação : 10/05/2021 - 10:03

http://www.erechim.rs.gov.br:81/sys530/publico/alvaras/alvara_sanit.xhtml

IMPRIMIR E MANTER EM LOCAL VISÍVEL

Everton Pujol Guterres
Everton Pujol Guterres
Diretor da Vigilância em Saúde
Portaria 625/2021
Vigilância em Saúde/Erechim

ERECHIM

PAZ

PROSPERIDADE



CARTÓRIO

Autenticação Digital Código: 57591005210440152267-1

Data: 10/05/2021 13:14:20

Valor do Ato: R\$ 4,66

Selo Digital Tipo Normal C/A 50831-1739

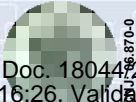

Cartório Azevêdo Bastos

Av. Presidente Epitácio Pessoa - 1145

Bairro dos Estados, do Povo - PB

24.320-0-0001/0001-0001

Responsável: Kadson Vitorino
CNPJ: 23.312.871/0001-46
E-mail: kadson@azevedobastos.com.br
Fone: 3520-7240



O presente documento digital foi conferido com o original e assinado digitalmente por DANILLO PINTO OLIVEIRA DE ALENCAR, em segunda-feira, 10 de maio de 2021 13:15:18 GMT-03:00, CNS: 06.870-0 - 1º Ofício DE REGISTRO CIVIL DAS PESSOAS NATURAIS E TABELIONATO DE NOTAS/PB, nos termos da medida provisória N. 2.200-2 de 24 de agosto de 2001. Sua autenticidade deverá ser confirmada no endereço eletrônico www.cenad.org.br/autenticidade. O presente documento digital pode ser convertido em papel por meio de autenticação no Tabelaionato de Notas. Provimto nº 100/2020 CNJ - artigo 22.

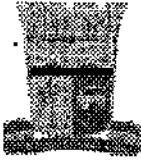

ESTADO DA BAHIA
PREFEITURA MUNICIPAL DE CAMAÇARI
SECRETARIA DE SAÚDE / DEPART. ADM. FINANCEIRO / SETOR DE COMPRAS
 Rua Francisco Drumond, s/nº - Centro Administrativo.
 CEP: 42.800-000 - Camaçari-BA.
 Telefone: (71) 3621-6643 / 3627-3743
 Email: Camaçari.compras@gmail.com

ATESTADO DE CAPACIDADE TÉCNICA

Atestamos para os devidos fins, que a empresa **EXEMPLARMED COMERCIO DE PRODUTOS HOSPITALARES LTDA** inscrita sob o CNPJ 23.312.871/0001-46 IE 039/0172910, sediada na Rua Sergipe nº 955, Bairro Bela Vista, CEP: 99704-080, na cidade de Erechim/RS, forneceu para Prefeitura Municipal de Camaçari, CNPJ: 14.109.763/0001-80, no ano de 2020, esparadrapos, referente à nota fiscal nº 8308.

Atestamos ainda que o fornecimento foi executado de acordo com os parâmetros técnicos de qualidade exigidos para o material, e no prazo pactuado, não existindo até a presente data, fatos que desabonem a sua conduta e responsabilidade com as obrigações assumidas.

Camaçari, Ba, 26 fevereiro de 2021

 SECRETARIA DE SAÚDE
 Georgia Farias
 Matr.: 9876-0

Georgia Santos Farias Alves

Cadastro: 9876-0

RG: 08759595-80

Coordenação de Contratos/Compras

DATA DE RECEBIMENTO IDENTIFICAÇÃO E ASSINATURA DO RECEBEDOR

IDENTIFICAÇÃO DO EMITENTE



EXEMPLARMED COM. PROD. HOSP. LTDA ME
Rua Sergipe, 955 — Bela Vista
CEP 99704-080 — Erechim - RS
(54) 3712-3655
exemplarmed@bol.com.br

DANFEDOCUMENTO AUXILIAR DA
NOTA FISCAL ELETRÔNICA0 - ENTRADA
1 - SAÍDA

1

Nº 000008308 FL. 1 / 1
SÉRIE 000

CHAVE DE ACESSO

4320 1123 3128 7100 0146 5500 0000 0083 0810 0020 6595

Consulta de autenticidade no portal nacional da NF-e
www.nfe.fazenda.gov.br/portal
ou no site da Sefaz Autorizadora

NATUREZA DE OPERAÇÃO

VENDA DE MERCADORIA

PROTOCOLO DE AUTORIZAÇÃO DE USO

143200212996728 19/11/2020 14:35:39

INSCRIÇÃO ESTADUAL

0390172910

INSCRIÇÃO ESTADUAL DO SUBST. TRIB.

CNPJ / CPF

23.312.871/0001-46

DESTINATÁRIO / REMETENTE

NOME / RAZÃO SOCIAL

MUNICIPIO DE CAMACARI

CNPJ / CPF

14.109.763/0001-80

DATA DA EMISSÃO

19/11/2020

ENDEREÇO

R FRANCISCO DRUMOND, S/N C ADMINISTRATIV

BAIRRO / DISTRITO

SEDE

CEP

42800-000

DATA SAÍDA / ENTRADA

MUNICÍPIO

CAMACARI

FONE / FAX

(71)3621-6643

UF

BA

INSCRIÇÃO ESTADUAL

HORA DA SAÍDA

FATURA

NÚMERO

VALOR ORIGINAL

VALOR DESCONTO

VALOR LÍQUIDO

DADOS DA FATURA

8308

31.500,00

0,00

31.500,00

DUPLICATAS

Nº DUPLICATA	VENC.	VALOR	Nº DUPLICATA	VENC.	VALOR	Nº DUPLICATA	VENC.	VALOR	Nº DUPLICATA	VENC.	VALOR
001	19/12/2020	31.500,00									

CÁLCULO DO IMPOSTO

BASE DE CÁLCULO DO ICMS	VALOR DO ICMS	BASE CÁLC. ICMS SUBST.	VALOR DO ICMS SUBST.	VALOR APROX. DOS TRIBUTOS	VALOR TOTAL DOS PRODUTOS
31.500,00	2.205,00	0,00	0,00	4.236,75	31.500,00
VALOR DO FRETE	VALOR DO SEGURO	DESCONTO	OUTRAS DESP. ACESS.	VALOR DO IPI	VALOR TOTAL DA NOTA
0,00	0,00	0,00	0,00	0,00	31.500,00

TRANSPORTADOR / VOLUMES TRANSPORTADOS

RAZÃO SOCIAL	FRETE POR CONTA	CÓDIGO ANTT	PLACA DO VEÍCULO	UF	CNPJ / CPF
TNT MERCURIO CARGAS E ENCOMENDAS EXPRESSAS S/A	0 - REMETENTE				95.591.723/0032-15
ENDEREÇO	MUNICÍPIO	UF	INSCRIÇÃO ESTADUAL		
R JOAO CARUSO, 390	ERECHIM	RS	0390050229		
QUANTIDADE	ESPÉCIE	MARCA	NUMERAÇÃO	PESO BRUTO	PESO LÍQUIDO
188	VOLUMES			350,000	320,000

DADOS DO PRODUTO / SERVIÇOS

CÓDIGO DO PROD. / SERV.	DESCRIÇÃO DO PRODUTO / SERVIÇO	NCM / SH	CST	CFOP	UNID.	QUANT.	VALOR UNITÁRIO	VALOR DESCONTO	VALOR LÍQUIDO	BASE CÁLC. ICMS	VALOR I.C.M.S.	VALOR I.P.I.	ALÍQUOTAS ICMS	IPI
695	ESPARADRAPO IMP. 10 CM X 4,5MT - OSH21701 - Val.:14/09/2022 Val. Aprox. dos Tributos: Federal = R\$3.465,66 (13,45%) Estadual = R\$0,00 (0,00%) (IBPT) C.P. ANVISA 0002510759671 LOTE: OSH21701 QTD: 3.681,00 FAB: 14/09/2020 VAL: 14/09/2022 C.AGREGAÇÃO:	30051090	000	6108	RL	3.681,00	7,0000	0,00	25.767,00	25.767,00	1.803,69	0,00	7,00	0,00
695	ESPARADRAPO IMP. 10 CM X 4,5MT - OSH21801 - Val.:15/09/2022 Val. Aprox. dos Tributos: Federal = R\$771,09 (13,45%) Estadual = R\$0,00 (0,00%) (IBPT) C.P. ANVISA 0002510759671 LOTE: OSH21801 QTD: 819,00 FAB: 15/09/2020 VAL: 15/09/2022 C.AGREGAÇÃO:	30051090	000	6108	RL	819,00	7,0000	0,00	5.733,00	5.733,00	401,31	0,00	7,00	0,00

DADOS ADICIONAIS

INFORMAÇÕES COMPLEMENTARES	RESERVADO AO FISCO
Val. Aprox. dos Tributos: Federal = R\$4.236,75 (13,45%) Estadual = R\$0,00 (0,00%) (IBPT) CONTA PARA PAGAMENTO: BANCO DO BRASIL, AGENCIA: 0132-5, CC: 75469-2 BANCO DO SICOOB, AGENCIA: 3288, CC: 13979-3 FAVOR CONFERIR A MERCADORIA NO ATO DO RECEBIMENTO EM CASO DE AVARIA OU DIFERENÇA FAZER A RESSALVA CASO CONTRARIO SEM REPOSICAO APOS ASSINAR SEM CONFERIR CONFORME LEI N 11.442 DE 05 DE JANEIRO DE 2007 REF ORDEM N 850006150 LOCAL DE ENTRA CD CENTRO DE DISTRIBUICAO VIA PARAFUSO BA 535 QUADRA 02 LOTE 06 S/N FAVOR AGENDAR ENTREGA AGENDAMENTO.CAMACARI@GRUPOTPC.COM 71 21089772 Partilha ICMS operacao interestadual consumidor final, disposto na Emenda constitucional 87/2015. Valor ICMS para UF destino (BA): R\$ 3465,00. Valor FCP para o destino: R\$ 0,00. Valor ICMS UF remetente (RS): R\$ 0,00.	

PREFEITURA MUNICIPAL DA ESTÂNCIA TURÍSTICA DE AVARÉ
SECRETARIA MUNICIPAL DA SAÚDE
ALMOXARIFADO DA SAÚDE



Avaré, 24 de Fevereiro de 2021.

ATESTADO DE CAPACIDADE TÉCNICA

Atestamos para os devidos fins, que a empresa **EXEMPLAR MED COMERCIO DE PRODUTOS HOSPITALARES LTDA** inscrita sob o CNPJ 23.312.871/0001-46 IE 039/0172910, sediada na Rua Sergipe nº 955, Bairro Bela Vista, CEP: 99704-080, na cidade de Erechim/RS, forneceu para a **PREFEITURA MUNICIPAL DA ESTÂNCIA TURÍSTICA DE AVARÉ/SP**, CNPJ: 46.634.168/0001-50, no ano de 2020, medicamentos, medicamentos especiais, soros, hastes flexíveis e esparadrapos referentes às notas fiscais nº 6974, 7307, 7308, 7445 e 7968.

Atestamos ainda que o fornecimento foi executado de acordo com os parâmetros técnicos de qualidade exigidos para o material, e no prazo pactuado, não existindo até a presente data, fatos que desabonem a sua conduta e responsabilidade com as obrigações assumidas.

Juarez Marchetti
Farmacêutico
CRF-SP: 70.880

Juarez Marchetti
Farmacêutico CRF/SP 70.880
CPF 309.595.478-60
Responsável Técnico
Tel: (14) 3732-4597

Autenticação Digital Código: 57592602211842958430-1
Data: 26/02/2021 13:25:40
Selo Digital Impresso por convidado em 08/08/2023 16:26. Validação: 3228-B528-B790-F7E1-D139-8006-692C-DB7C.
Cartório Azevedo Bastos
Av. Presidente Epitácio Pessoa - 1145
Bairro dos Estados, João Pessoa - PB
CNPJ: 07.041.202/0001-20
Responsável: Kadson V. de Castro
TJPB

O presente documento digital foi conferido com o original e assinado digitalmente por DANILLO PINTO OLIVEIRA DE ALENCAR, em sexta-feira, 26 de fevereiro de 2021 13:27:36 GMT-03:00, CNS: 06.870-0 - 1º OFÍCIO DE REGISTRO CIVIL DAS PESSOAS NATURAIS E TABELIONATO DE NOTAS/PB, nos termos da medida provisória N. 2.200-2 de 24 de agosto de 2001. Sua autenticidade deverá ser confirmada no endereço eletrônico www.cenad.org.br/autenticidade. O presente documento digital pode ser convertido em papel por meio de autenticação no Tabelaionato de Notas. Provimto nº 100/2020 CNJ - artigo 22.

RECEBEMOS DE EXEMPLARMED COMERCIO DE PRODUTOS HOSPITALARES LTDA - ME OS PRODUTOS / SERVIÇOS CONSTANTES DA NOTA FISCAL INDICADO AO LADO		NF-e Nº 000007307 SÉRIE 000
EMISSÃO: 25/03/2020 - DEST. / REM.: MUNICIPIO DE AVARE - VALOR TOTAL: R\$ 1.188,00		
DATA DE RECEBIMENTO	IDENTIFICAÇÃO E ASSINATURA DO RECEBEDOR	

EXEMPLARMED COMERCIO DE PRODUTOS HOSPITALARES LTDA - ME R SERGIPE, 955 - BELA VISTA - CEP:99700-000 - ERECHIM - RS TEL: (54)3712-3655	DANFE DOCUMENTO AUXILIAR DA NOTA FISCAL ELETRÔNICA 0 - ENTRADA 1 - SAÍDA Nº 000007307 FL. 1 / 1 SÉRIE 000	
NATUREZA DE OPERAÇÃO VENDA DE MERCADORIA		PROTOCOLO DE AUTORIZAÇÃO DE USO 143200055082471 25/03/2020 16:05:28
INSCRIÇÃO ESTADUAL 0390172910	INSCRIÇÃO ESTADUAL DO SUBST. TRIB. 821015412112	CNPJ / CPF 23.312.871/0001-46

DESTINATÁRIO / REMETENTE		
NOME / RAZÃO SOCIAL MUNICIPIO DE AVARE	CNPJ / CPF 46.634.168/0001-50	DATA DA EMISSÃO 25/03/2020
ENDEREÇO PC JUCA NOVAIS, 1169	BAIRRO / DISTRITO CENTRO	CEP 18705-023
MUNICÍPIO AVARE	FONE / FAX (14)3711-2500	UF SP
		INSCRIÇÃO ESTADUAL HORA DA SAÍDA

FATURA	NÚMERO	VALOR ORIGINAL	VALOR DESCONTO	VALOR LÍQUIDO
DADOS DA FATURA	7307	1.188,00	0,00	1.188,00

DUPLICATAS	Nº DUPLICATA	VENC.	VALOR	Nº DUPLICATA	VENC.	VALOR	Nº DUPLICATA	VENC.	VALOR	Nº DUPLICATA	VENC.	VALOR
	001	24/04/2020	1.188,00									

CÁLCULO DO IMPOSTO						
BASE DE CÁLCULO DO ICMS	VALOR DO ICMS	BASE CÁLC. ICMS SUBST.	VALOR DO ICMS SUBST.	VALOR APROX. DOS TRIBUTOS	VALOR TOTAL DOS PRODUTOS	
1.188,00	142,56	0,00	0,00	159,79	1.188,00	
VALOR DO FRETE	VALOR DO SEGURO	DESCONTO	OUTRAS DESP. ACESS.	VALOR DO IPI	VALOR TOTAL DA NOTA	
0,00	0,00	0,00	0,00	0,00	1.188,00	

TRANSPORTADOR / VOLUMES TRANSPORTADOS					
RAZÃO SOCIAL TNT MERCURIO CARGAS E ENCOMENDAS EXPRESSAS S/A	FRETE POR CONTA 0 - REMETENTE	CÓDIGO ANTT	PLACA DO VEÍCULO	UF	CNPJ / CPF 95.591.723/0032-15
ENDEREÇO R JOAO CARUSO, 390	MUNICÍPIO ERECHIM	UF RS	INSCRIÇÃO ESTADUAL 0390050229		
QUANTIDADE 13	ESPÉCIE VOLUMES	MARCA	NUMERAÇÃO	PESO BRUTO 100,000	PESO LÍQUIDO 90,000

DADOS DO PRODUTO / SERVIÇOS														
CÓDIGO DO PROD. / SERV.	DESCRIÇÃO DO PRODUTO / SERVIÇO	NCM / SH	CST	CFOP	UNID.	QUANT.	VALOR UNITÁRIO	VALOR DESCONTO	VALOR LÍQUIDO	BASE CÁLC. ICMS	VALOR I.C.M.S.	VALOR I.P.I.	ALÍQUOTAS ICMS	ALÍQUOTAS IPI
1250	RINGER C/ FISIOLÓGICO 500 ML BOLSA PVC - 281619 - Val.:18/12/2021 Val. Aprox. dos Tributos: Federal = R\$159,79 (13,45%) Estadual = R\$0,00 (0,00%) (IBPT) C.P. ANVISA 0000245688012 LOTE: 281619 QTD: 300,00 FAB: 18/12/2019 VAL: 18/12/2021 C.AGREGAÇÃO:	30049099	000	6108	UN	300,00	3,96	0,00	1.188,00	1.188,00	142,56	0,00	12,00	0,00

DADOS ADICIONAIS
INFORMAÇÕES COMPLEMENTARES Val. Aprox. dos Tributos: Federal = R\$159,79 (13,45%) Estadual = R\$0,00 (0,00%) (IBPT) CONTA PARA PAGAMENTO: BANCO DO BRASIL, AGENCIA: 0132-5, CC: 75469-2 BANCO DO SICOOB, AGENCIA: 3288, CC: 13979-3 FAVOR CONFERIR A MERCADORIA NO ATO DO RECEBIMENTO EM CASO DE AVARIA OU DIFERENÇA FAZER A RESSALVA CASO CONTRARIO SEM REPOSICAO APOS ASSINAR SEM CONFERIR CONFORME LEI N 11.442 DE 05 DE JANEIRO DE 2007 REF AUTORIZAcao N 3113/2020 Partilha ICMS operacao interestadual consumidor final, disposto na Emenda constitucional 87/2015. Valor ICMS para UF destino (SP): R\$ 71,28. Valor FCP para o destino: R\$ 0,00. Valor ICMS UF remetente (RS): R\$ 0,00.
RESERVADO AO FISCO

RECEBEMOS DE EXEMPLARMED COMERCIO DE PRODUTOS HOSPITALARES LTDA - ME OS PRODUTOS / SERVIÇOS CONSTANTES DA NOTA FISCAL INDICADO AO LADO		NF-e 940
EMISSÃO: 25/03/2020 - DEST. / REM.: MUNICIPIO DE AVARE - VALOR TOTAL: R\$ 22,00		Nº 00007308
DATA DE RECEBIMENTO	IDENTIFICAÇÃO E ASSINATURA DO RECEBEDOR	SÉRIE 000

IDENTIFICAÇÃO DO EMITENTE		DANFE			
EXEMPLARMED COMERCIO DE PRODUTOS HOSPITALARES LTDA - ME		DOCUMENTO AUXILIAR DA NOTA FISCAL ELETRÔNICA		CHAVE DE ACESSO	
R SERGIPE, 955 - BELA VISTA - CEP:99700-000 - ERECHIM - RS		0 - ENTRADA 1		4320 0323 3128 7100 0146 5500 0000 0073 0810 0019 5070	
TEL: (54)3712-3655		Nº 00007308 FL. 1 / 1		Consulta de autenticidade no portal nacional da NF-e	
		SÉRIE 000		www.nfe.fazenda.gov.br/portal	
				ou no site da Sefaz Autorizadora	
NATUREZA DE OPERAÇÃO			PROTOCOLO DE AUTORIZAÇÃO DE USO		
VENDA DE MERCADORIA			143200055084065 25/03/2020 16:07:21		
INSCRIÇÃO ESTADUAL		INSCRIÇÃO ESTADUAL DO SUBST. TRIB.		CNPJ / CPF	
0390172910		821015412112		23.312.871/0001-46	

DESTINATÁRIO / REMETENTE			NOME / RAZÃO SOCIAL		CNPJ / CPF		DATA DA EMISSÃO	
			MUNICIPIO DE AVARE		46.634.168/0001-50		25/03/2020	
ENDEREÇO			BAIRRO / DISTRITO		CEP		DATA SAÍDA / ENTRADA	
PC JUCA NOVAIS, 1169			CENTRO		18705-023			
MUNICÍPIO			FONE / FAX		UF		INSCRIÇÃO ESTADUAL	
AVARE			(14)3711-2500		SP		HORA DA SAÍDA	

FATURA			
NÚMERO	VALOR ORIGINAL	VALOR DESCONTO	VALOR LÍQUIDO
DADOS DA FATURA	7308	22,00	0,00
			22,00

DUPLICATAS											
Nº DUPLICATA	VENC.	VALOR	Nº DUPLICATA	VENC.	VALOR	Nº DUPLICATA	VENC.	VALOR	Nº DUPLICATA	VENC.	VALOR
001	24/04/2020	22,00									

CÁLCULO DO IMPOSTO						
BASE DE CÁLCULO DO ICMS	VALOR DO ICMS	BASE CÁLC. ICMS SUBST.	VALOR DO ICMS SUBST.	VALOR APROX. DOS TRIBUTOS	VALOR TOTAL DOS PRODUTOS	
22,00	2,64	0,00	0,00	6,92	22,00	
VALOR DO FRETE	VALOR DO SEGURO	DESCONTO	OUTRAS DESP. ACESS.	VALOR DO IPI	VALOR TOTAL DA NOTA	
0,00	0,00	0,00	0,00	0,00	22,00	

TRANSPORTADOR / VOLUMES TRANSPORTADOS			RAZÃO SOCIAL		FRETE POR CONTA		CÓDIGO ANTT		PLACA DO VEÍCULO		UF		CNPJ / CPF	
			TNT MERCURIO CARGAS E ENCOMENDAS EXPRESSAS S/A		0 - REMETENTE						RS		95.591.723/0032-15	
ENDEREÇO			MUNICÍPIO		UF		INSCRIÇÃO ESTADUAL							
R JOAO CARUSO, 390			ERECHIM		RS		0390050229							
QUANTIDADE		ESPÉCIE		MARCA		NUMERAÇÃO		PESO BRUTO		PESO LÍQUIDO				
1		VOLUME												

DADOS DO PRODUTO / SERVIÇOS														
CÓDIGO DO PROD. / SERV.	DESCRIÇÃO DO PRODUTO / SERVIÇO	NCM / SH	CST	CFOP	UNID.	QUANT.	VALOR UNITÁRIO	VALOR DESCONTO	VALOR LÍQUIDO	BASE CÁLC. ICMS	VALOR I.C.M.S.	VALOR I.P.I.	ALÍQUOTAS ICMS	IPI
994	HASTES FLEX TOPZ 75UN Val. Aprox. dos Tributos: Federal = R\$2,96 (13,45%) Estadual = R\$3,96 (18,00%) (IBPT)	56012190	000	6108	UN	10,00	2,20	0,00	22,00	22,00	2,64	0,00	12,00	0,00

DADOS ADICIONAIS		RESERVADO AO FISCO	
INFORMAÇÕES COMPLEMENTARES			
Val. Aprox. dos Tributos: Federal = R\$2,96 (13,45%) Estadual = R\$3,96 (18,00%) (IBPT) CONTA PARA PAGAMENTO: BANCO DO BRASIL, AGENCIA: 0132-5, CC: 75469-2 BANCO DO SICOOB, AGENCIA: 3288, CC: 13979-3 FAVOR CONFERIR A MERCADORIA NO ATO DO RECEBIMENTO EM CASO DE AVARIA OU DIFERENÇA FAZER A RESSALVA CASO CONTRARIO SEM REPOSICAO APOS ASSINAR SEM CONFERIR CONFORME LEI N 11.442 DE 05 DE JANEIRO DE 2007 REF AUTORIZAcao N 2845/2020 Partilha ICMS operacao interestadual consumidor final, disposto na Emenda constitucional 87/2015. Valor ICMS para UF destino (SP): R\$ 1,32. Valor FCP para o destino: R\$ 0,00. Valor ICMS UF remetente (RS): R\$ 0,00.			

RECEBEMOS DE EXEMPLARME COMERCIO DE PRODUTOS HOSPITALARES LTDA - ME OS PRODUTOS / SERVIÇOS CONSTANTES DA NOTA FISCAL INDICADO AO LADO		NF-e 941
EMISSÃO: 22/04/2020 - DEST. / REM.: MUNICIPIO DE AVARE - VALOR TOTAL: R\$ 214,56		Nº 000007445
DATA DE RECEBIMENTO	IDENTIFICAÇÃO E ASSINATURA DO RECEBEDOR	SÉRIE 000

IDENTIFICAÇÃO DO EMITENTE		DANFE			
EXEMPLARME COMERCIO DE PRODUTOS HOSPITALARES LTDA - ME		DOCUMENTO AUXILIAR DA NOTA FISCAL ELETRÔNICA		CHAVE DE ACESSO	
R SERGIPE, 955 - BELA VISTA - CEP:99700-000 - ERECHIM - RS TEL: (54)3712-3655		0 - ENTRADA 1 - SAÍDA		4320 0423 3128 7100 0146 5500 0000 0074 4510 0019 6630	
		Nº 000007445 FL. 1 / 1 SÉRIE 000		Consulta de autenticidade no portal nacional da NF-e www.nfe.fazenda.gov.br/portal ou no site da Sefaz Autorizadora	
NATUREZA DE OPERAÇÃO				PROTOCOLO DE AUTORIZAÇÃO DE USO	
VENDA DE MERCADORIA				143200068940357 22/04/2020 15:32:41	
INSCRIÇÃO ESTADUAL		INSCRIÇÃO ESTADUAL DO SUBST. TRIB.		CNPJ / CPF	
0390172910		821015412112		23.312.871/0001-46	

DESTINATÁRIO / REMETENTE			NOME / RAZÃO SOCIAL		CNPJ / CPF		DATA DA EMISSÃO			
MUNICIPIO DE AVARE					46.634.168/0001-50		22/04/2020			
ENDEREÇO			BAIRRO / DISTRITO		CEP		DATA SAÍDA / ENTRADA			
PC JUCA NOVAIS, 1169			CENTRO		18705-023					
MUNICIPIO			FONE / FAX		UF		INSCRIÇÃO ESTADUAL		HORA DA SAÍDA	
AVARE			(14)3711-2500		SP					

FATURA									
NÚMERO		VALOR ORIGINAL		VALOR DESCONTO		VALOR LÍQUIDO			
DADOS DA FATURA		7445		214,56		0,00		214,56	

DUPLICATAS																				
Nº DUPLICATA			VENC.		VALOR		Nº DUPLICATA			VENC.		VALOR		Nº DUPLICATA			VENC.		VALOR	
001			22/05/2020		214,56															

CÁLCULO DO IMPOSTO											
BASE DE CÁLCULO DO ICMS		VALOR DO ICMS		BASE CÁLC. ICMS SUBST.		VALOR DO ICMS SUBST.		VALOR APROX. DOS TRIBUTOS		VALOR TOTAL DOS PRODUTOS	
214,56		25,75		0,00		0,00		28,86		214,56	
VALOR DO FRETE		VALOR DO SEGURO		DESCONTO		OUTRAS DESP. ACESS.		VALOR DO IPI		VALOR TOTAL DA NOTA	
0,00		0,00		0,00		0,00		0,00		214,56	

TRANSPORTADOR / VOLUMES TRANSPORTADOS												
RAZÃO SOCIAL			FRETE POR CONTA		CÓDIGO ANTT		PLACA DO VEÍCULO		UF		CNPJ / CPF	
TNT MERCURIO CARGAS E ENCOMENDAS EXPRESSAS S/A			0 - REMETENTE						RS		95.591.723/0032-15	
ENDEREÇO			MUNICIPIO		UF		INSCRIÇÃO ESTADUAL					
R JOAO CARUSO, 390			ERECHIM		RS		0390050229					
QUANTIDADE		ESPÉCIE		MARCA		NUMERAÇÃO		PESO BRUTO		PESO LÍQUIDO		
		VOLUMES										

DADOS DO PRODUTO / SERVIÇOS																			
CÓDIGO DO PROD. / SERV.		DESCRIÇÃO DO PRODUTO / SERVIÇO				NCM / SH	CST	CFOP	UNID.	QUANT.	VALOR UNITÁRIO	VALOR DESCONTO	VALOR LÍQUIDO	BASE CÁLC. ICMS	VALOR I.C.M.S.	VALOR I.P.I.	ALÍQUOTAS ICMS IPI		
695		ESPARADRAPO IMP. 10 CM X 4,5MT - OSH02201 - Val.:29/01/2022 Val. Aprox. dos Tributos: Federal = R\$28,86 (13,45%) Estadual = R\$0,00 (0,00%) (IBPT) C.P. ANVISA 0002510759671 LOTE: OSH02201 QTD: 36,00 FAB: 30/01/2020 VAL: 29/01/2022 C.AGREGAÇÃO:				30051090	000	6108	RL	36,00	5,96	0,00	214,56	214,56	25,75	0,00	12,00	0,00	

DADOS ADICIONAIS	
INFORMAÇÕES COMPLEMENTARES	RESERVADO AO FISCO
Val. Aprox. dos Tributos: Federal = R\$28,86 (13,45%) Estadual = R\$0,00 (0,00%) (IBPT) CONTA PARA PAGAMENTO: BANCO DO BRASIL, AGENCIA: 0132-5, CC: 75469-2 BANCO DO SICOOB, AGENCIA: 3288, CC: 13979-3 FAVOR CONFERIR A MERCADORIA NO ATO DO RECEBIMENTO EM CASO DE AVARIA OU DIFERENÇA FAZER A RESSALVA CASO CONTRARIO SEM REPOSICAO APOS ASSINAR SEM CONFERIR CONFORME LEI N 11.442 DE 05 DE JANEIRO DE 2007 REF AUTORIZACAO N 3869/2020 Partilha ICMS operacao interestadual consumidor final, disposto na Emenda constitucional 87/2015. Valor ICMS para UF destino (SP): R\$ 12,87. Valor FCP para o destino: R\$ 0,00. Valor ICMS UF remetente (RS): R\$ 0,00.	

RECEBEMOS DE EXEMPLARMED COMERCIO DE PRODUTOS HOSPITALARES LTDA - ME OS PRODUTOS / SERVIÇOS CONSTANTES DA NOTA FISCAL INDICADO AO LADO		NF-e 942 Nº 000007968 SÉRIE 000
EMISSÃO: 28/08/2020 - DEST. / REM.: MUNICIPIO DE AVARE - VALOR TOTAL: R\$ 3.213,00		
DATA DE RECEBIMENTO	IDENTIFICAÇÃO E ASSINATURA DO RECEBEDOR	

IDENTIFICAÇÃO DO EMITENTE		DANFE DOCUMENTO AUXILIAR DA NOTA FISCAL ELETRÔNICA 0 - ENTRADA 1 - SAÍDA Nº 000007968 FL. 1 / 2 SÉRIE 000	 CHAVE DE ACESSO 4320 0823 3128 7100 0146 5500 0000 0079 6810 0020 2637 Consulta de autenticidade no portal nacional da NF-e www.nfe.fazenda.gov.br/portal ou no site da Sefaz Autorizadora
EXEMPLARMED COMERCIO DE PRODUTOS HOSPITALARES LTDA - ME R SERGIPE, 955 - BELA VISTA - CEP:99700-000 - ERECHIM - RS TEL: (54)3712-3655			
NATUREZA DE OPERAÇÃO		PROTOCOLO DE AUTORIZAÇÃO DE USO	
VENDA DE MERCADORIA		143200153348401 28/08/2020 10:06:55	
INSCRIÇÃO ESTADUAL	INSCRIÇÃO ESTADUAL DO SUBST. TRIB.	CNPJ / CPF	
0390172910	821015412112	23.312.871/0001-46	

DESTINATÁRIO / REMETENTE			CNPJ / CPF	DATA DA EMISSÃO
NOME / RAZÃO SOCIAL			46.634.168/0001-50	28/08/2020
MUNICIPIO DE AVARE				
ENDEREÇO		BAIRRO / DISTRITO	CEP	DATA SAÍDA / ENTRADA
PC JUCA NOVAIS, 1169		CENTRO	18705-023	
MUNICIPIO	FONE / FAX	UF	INSCRIÇÃO ESTADUAL	HORA DA SAÍDA
AVARE	(14)3711-2500	SP		

FATURA	NÚMERO	VALOR ORIGINAL	VALOR DESCONTO	VALOR LÍQUIDO
DADOS DA FATURA	7968	3.213,00	0,00	3.213,00

DUPLICATAS	Nº DUPLICATA	VENC.	VALOR	Nº DUPLICATA	VENC.	VALOR	Nº DUPLICATA	VENC.	VALOR	Nº DUPLICATA	VENC.	VALOR
	001	27/09/2020	3.213,00									

CÁLCULO DO IMPOSTO						
BASE DE CÁLCULO DO ICMS	VALOR DO ICMS	BASE CÁLC. ICMS SUBST.	VALOR DO ICMS SUBST.	VALOR APROX. DOS TRIBUTOS	VALOR TOTAL DOS PRODUTOS	
3.213,00	385,56	0,00	0,00	629,06	3.213,00	
VALOR DO FRETE	VALOR DO SEGURO	DESCONTO	OUTRAS DESP. ACESS.	VALOR DO IPI	VALOR TOTAL DA NOTA	
0,00	0,00	0,00	0,00	0,00	3.213,00	

TRANSPORTADOR / VOLUMES TRANSPORTADOS		RAZÃO SOCIAL	FRETE POR CONTA	CÓDIGO ANTT	PLACA DO VEÍCULO	UF	CNPJ / CPF
		TRANSPORTADORA AMERICANA LTDA	0 - REMETENTE				43.244.631/0001-69
ENDEREÇO		MUNICIPIO		UF	INSCRIÇÃO ESTADUAL		
		AMERICANA		SP	165003886115		
QUANTIDADE	ESPÉCIE	MARCA	NUMERAÇÃO	PESO BRUTO	PESO LÍQUIDO		
2	VOLUMES			20,000	15,000		

DADOS DO PRODUTO / SERVIÇOS														
CÓDIGO DO PROD. / SERV.	DESCRIÇÃO DO PRODUTO / SERVIÇO	NCM / SH	CST	CFOP	UNID.	QUANT.	VALOR UNITÁRIO	VALOR DESCONTO	VALOR LÍQUIDO	BASE CÁLC. ICMS	VALOR I.C.M.S.	VALOR I.P.I.	ALÍQUOTAS ICMS	IPI
803	CETOCONAZOL CREME 30G - 749/19 - Val.:30/11/2021 Val. Aprox. dos Tributos: Federal = R\$160,05 (13,45%) Estadual = R\$83,30 (7,00%) (IBPT) C.P. ANVISA 0195665277421 LOTE: 749/19 QTD: 200,00 FAB: 01/12/2019 VAL: 30/11/2021 C.AGREGAÇÃO:	30049077	000	6108	BG	200,00	5,95	0,00	1.190,00	1.190,00	142,80	0,00	12,00	0,00
773	SULFADIAZINA PRATA CR 30 G - 20C09P - Val.:24/03/2022 Val. Aprox. dos Tributos: Federal = R\$70,21 (13,45%) Estadual = R\$36,54 (7,00%) (IBPT) C.P. ANVISA 0000811668359 LOTE: 20C09P QTD: 100,00 FAB: 24/03/2020 VAL: 24/03/2022 C.AGREGAÇÃO:	30049072	000	6108	BN	100,00	5,22	0,00	522,00	522,00	62,64	0,00	12,00	0,00

DADOS ADICIONAIS INFORMAÇÕES COMPLEMENTARES Val. Aprox. dos Tributos: Federal = R\$432,15 (13,45%) Estadual = R\$196,91 (7,00%) (IBPT) CONTA PARA PAGAMENTO: BANCO DO BRASIL, AGENCIA: 0132-5, CC: 75469-2 BANCO DO SICOOB, AGENCIA: 3288, CC: 13979-3 FAVOR CONFERIR A MERCADORIA NO ATO DO RECEBIMENTO EM CASO DE AVARIA OU DIFERENÇA FAZER A RESSALVA CASO CONTRARIO SEM REPOSICAO APOS ASSINAR SEM CONFERIR CONFORME LEI N 11.442 DE 05 DE JANEIRO DE 2007. REF AF 008202/2020. PROCESSO NR: 000231/2019. EMPENHO: 0016438/2020. AE: 003536/2020. P.E: 000063/2019. Partilha ICMS operacao interestadual consumidor final, disposto na Emenda constitucional 87/2015. Valor ICMS para UF destino (SP): R\$ 192,78. Valor FCP para o destino: R\$ 0,00. Valor ICMS UF remetente (RS): R\$ 0,00.	RESERVADO AO FISCO
---	--------------------

IDENTIFICAÇÃO DO EMITENTE		DANFE DOCUMENTO AUXILIAR DA NOTA FISCAL ELETRÔNICA 0 - ENTRADA 1 1 - SAÍDA Nº 00007968 FL. 2 /2 SÉRIE 000			
EXEMPLARMED COMERCIO DE PRODUTOS HOSPITALARES LTDA - ME R SERGIPE, 955 - BELA VISTA - CEP:99700-000 - ERECHIM - RS TEL: (54)3712-3655					
NATUREZA DE OPERAÇÃO VENDA DE MERCADORIA				PROTOCOLO DE AUTORIZAÇÃO DE USO 143200153348401 28/08/2020 10:06:55	
INSCRIÇÃO ESTADUAL 0390172910		INSCRIÇÃO ESTADUAL DO SUBST. TRIB. 821015412112		CNPJ / CPF 23.312.871/0001-46	

CONTINUAÇÃO DOS DADOS DO PRODUTO / SERVIÇOS

CÓDIGO DO PROD. / SERV.	DESCRIÇÃO DO PRODUTO / SERVIÇO	NCM / SH	CST	CFOP	UNID.	QUANT.	VALOR UNITÁRIO	VALOR DESCONTO	VALOR LÍQUIDO	BASE CÁLC. ICMS	VALOR I.C.M.S.	VALOR I.P.I.	ALÍQUOTAS	
													ICMS	IPI
1175	METRO+NISTA CR VG 50 G+APLL - 20D233 - Val.:31/03/2022 Val. Aprox. dos Tributos: Federal = R\$148,08 (13,45%) Estadual = R\$77,07 (7,00%) (IBPT) C.P. ANVISA 0005902443481 LOTE: 20D233 QTD: 100,00 FAB: 31/03/2020 VAL: 31/03/2022 C.AGREGAÇÃO:	30042098	000	6108	BN	100,00	11,01	0,00	1.101,00	1.101,00	132,12	0,00	12,00	0,00
789	PERM. DE POTASSIO 100MG Val. Aprox. dos Tributos: Federal = R\$53,80 (13,45%) Estadual = R\$0,00 (0,00%) (IBPT)	30049098	000	6108	COM	500,00	0,80	0,00	400,00	400,00	48,00	0,00	12,00	0,00

RECEBEMOS DE EXEMPLARME COMERCIO DE PRODUTOS HOSPITALARES LTDA - ME OS PRODUTOS / SERVIÇOS CONSTANTES DA NOTA FISCAL INDICADO AO LADO		NF-e Nº 000006974 SÉRIE 000
EMISSÃO: 20/01/2020 - DEST. / REM.: MUNICIPIO DE AVARE - VALOR TOTAL: R\$ 14.272,90		
DATA DE RECEBIMENTO	IDENTIFICAÇÃO E ASSINATURA DO RECEBEDOR	

IDENTIFICAÇÃO DO EMITENTE		DANFE DOCUMENTO AUXILIAR DA NOTA FISCAL ELETRÔNICA 0 - ENTRADA 1 - SAÍDA Nº 000006974 FL. 1 / 2 SÉRIE 000	 CHAVE DE ACESSO 4320 0123 3128 7100 0146 5500 0000 0069 7410 0019 1233 Consulta de autenticidade no portal nacional da NF-e www.nfe.fazenda.gov.br/portal ou no site da Sefaz Autorizadora
EXEMPLARME COMERCIO DE PRODUTOS HOSPITALARES LTDA - ME R SERGIPE, 955 - BELA VISTA - CEP:99700-000 - ERECHIM - RS TEL: (54)3712-3655			
NATUREZA DE OPERAÇÃO		PROTOCOLO DE AUTORIZAÇÃO DE USO	
VENDA DE MERCADORIA		143200011406193 20/01/2020 14:44:36	
INSCRIÇÃO ESTADUAL	INSCRIÇÃO ESTADUAL DO SUBST. TRIB.	CNPJ / CPF	
0390172910	821015412112	23.312.871/0001-46	

DESTINATÁRIO / REMETENTE			
NOME / RAZÃO SOCIAL		CNPJ / CPF	DATA DA EMISSÃO
MUNICIPIO DE AVARE		46.634.168/0001-50	20/01/2020
ENDEREÇO		BAIRRO / DISTRITO	CEP
PC JUCA NOVAIS, 1169		CENTRO	18705-023
MUNICIPIO	FONE / FAX	UF	INSCRIÇÃO ESTADUAL
AVARE	(14)3711-2500	SP	

FATURA	NÚMERO	VALOR ORIGINAL	VALOR DESCONTO	VALOR LÍQUIDO
DADOS DA FATURA	6974	14.272,90	0,00	14.272,90

DUPLICATAS	Nº DUPLICATA	VENC.	VALOR	Nº DUPLICATA	VENC.	VALOR	Nº DUPLICATA	VENC.	VALOR	Nº DUPLICATA	VENC.	VALOR
	001	19/02/2020	14.272,90									

CÁLCULO DO IMPOSTO						
BASE DE CÁLCULO DO ICMS	VALOR DO ICMS	BASE CÁLC. ICMS SUBST.	VALOR DO ICMS SUBST.	VALOR APROX. DOS TRIBUTOS	VALOR TOTAL DOS PRODUTOS	
10.186,90	1.222,42	0,00	0,00	2.500,50	14.272,90	
VALOR DO FRETE	VALOR DO SEGURO	DESCONTO	OUTRAS DESP. ACESS.	VALOR DO IPI	VALOR TOTAL DA NOTA	
0,00	0,00	0,00	0,00	0,00	14.272,90	

TRANSPORTADOR / VOLUMES TRANSPORTADOS	
RAZÃO SOCIAL	FRETE POR CONTA
TRANSPORTADORA AMERICANA	0 - REMETENTE
ENDEREÇO	MUNICIPIO
AV. SEVERO DULLIUS, 60	PORTO ALEGRE
UF	CNPJ / CPF
RS	43.244.631/0037-70
QUANTIDADE	INSCRIÇÃO ESTADUAL
10	0963487094
ESPECIE	MARCA
VOLUMES	
	NUMERAÇÃO
	PESO BRUTO
	45,000
	PESO LÍQUIDO
	40,000

DADOS DO PRODUTO / SERVIÇOS														
CÓDIGO DO PROD. / SERV.	DESCRIÇÃO DO PRODUTO / SERVIÇO	NCM / SH	CST	CFOP	UNID.	QUANT.	VALOR UNITÁRIO	VALOR DESCONTO	VALOR LÍQUIDO	BASE CÁLC. ICMS	VALOR I.C.M.S.	VALOR I.P.I.	ALÍQUOTAS ICMS	ALÍQUOTAS IPI
1366	ALPRAZOLAM 1MG LAB GERMED - 1C5965 - Val.:25/05/2021 Val. Aprox. dos Tributos: Federal = R\$85,50 (13,45%) Estadual = R\$44,50 (7,00%) (IBPT) C.P. ANVISA 0059728981977 LOTE: 1C5965 QTD: 390,00 FAB: 25/05/2019 VAL: 25/05/2021 C.AGREGAÇÃO:	30049064	000	6108	UN	390,00	1,63	0,00	635,70	635,70	76,28	0,00	12,00	0,00
985	ALPRAZOLAM 2MG - 114703 - Val.:27/09/2021 Val. Aprox. dos Tributos: Federal = R\$162,21 (13,45%) Estadual = R\$84,42 (7,00%) (IBPT) C.P. ANVISA 0059728981977 LOTE: 114703 QTD: 450,00 FAB: 27/09/2019 VAL: 27/09/2021 C.AGREGAÇÃO:	30049064	000	6108	UN	450,00	2,68	0,00	1.206,00	1.206,00	144,72	0,00	12,00	0,00

DADOS ADICIONAIS	
INFORMAÇÕES COMPLEMENTARES Isento de ICMS cfe Artigo 9 inciso CXV apendice XXIII do Livro I do RICMS/RS e Convenio ICMS 87/2002. Isento de Cobrança de Difal de ICMS cfe. Convenio ICMS 153/2015. FAVOR CONFERIR A MERCADORIA NO ATO DO RECEBIMENTO EM CASO DE AVARIA OU DIFERENÇA FAZER A RESSALVA CASO CONTRARIO SEM REPOSICAO APOS ASSINAR SEM CONFERIR CONFORME LEI N 11.442 DE 05 DE JANEIRO DE 2007 "ICMS cfe. Artigo 9 Inciso CXV apendice XXIII do Livro I do RICMS/RS e Convenio ICMS 87/2002. Valor de ICMS R\$: 490,32 Isento de Cobrança de Difal de ICMS cfe. Convenio ICMS 153/2015." Val. Aprox. dos Tributos: Federal = R\$1.919,71 (13,45%) Estadual = R\$580,78 (7,00%) (IBPT) CONTA PARA PAGAMENTO: BANCO DO BRASIL, AGENCIA: 0132-5, CC: 75469-2 BANCO DO SICOOB, AGENCIA: 3288, CC: 13979-3 FAVOR CONFERIR A MERCADORIA NO ATO DO RECEBIMENTO EM CASO DE AVARIA OU DIFERENÇA FAZER A RESSALVA CASO CONTRARIO SEM REPOSICAO APOS ASSINAR SEM CONFERIR CONFORME LEI N 11.442 DE 05 DE	RESERVADO AO FISCO

EXEMPLAR MED COMERCIO DE PRODUTOS
HOSPITALARES LTDA - MER SERGIPE, 955 - BELA VISTA - CEP:99700-000 - ERECHIM -
RS
TEL: (54)3712-3655

DANFE

DOCUMENTO AUXILIAR DA
NOTA FISCAL ELETRÔNICA0 - ENTRADA
1 - SAÍDA

1

Nº 000006974 FL. 2 / 2
SÉRIE 000

CHAVE DE ACESSO

4320 0123 3128 7100 0146 5500 0000 0069 7410 0019 1233

Consulta de autenticidade no portal nacional da NF-e
www.nfe.fazenda.gov.br/portal
ou no site da Sefaz Autorizadora

NATUREZA DE OPERAÇÃO

VENDA DE MERCADORIA

PROTOCOLO DE AUTORIZAÇÃO DE USO

143200011406193 20/01/2020 14:44:36

INSCRIÇÃO ESTADUAL

0390172910

INSCRIÇÃO ESTADUAL DO SUBST. TRIB.

821015412112

CNPJ / CPF

23.312.871/0001-46

CONTINUAÇÃO DOS DADOS DO PRODUTO / SERVIÇOS

CÓDIGO DO PROD. / SERV.	DESCRIÇÃO DO PRODUTO / SERVIÇO	NCM / SH	CST	CFOP	UNID.	QUANT.	VALOR UNITÁRIO	VALOR DESCONTO	VALOR LÍQUIDO	BASE CÁLC. ICMS	VALOR I.C.M.S.	VALOR I.P.I.	ALÍQUOTAS ICMS	ALÍQUOTAS IPI
1370	BUPROPIONA UQ 150MG 30CPR - 118484 - Val.:07/10/2021 Val. Aprox. dos Tributos: Federal = R\$487,43 (13,45%) Estadual = R\$0,00 (0,00%) (IBPT) LOTE: 118484 QTD: 1.200,00 FAB: 07/10/2019 VAL: 07/10/2021 C.AGREGAÇÃO:	30049098	040	6108	UN	1.200,00	3,02	0,00	3.624,00	0,00	0,00	0,00	0,00	0,00
733	CLONAZEPAM MED 0.5MG - 9KP08538 - Val.:31/05/2021 Val. Aprox. dos Tributos: Federal = R\$16,68 (13,45%) Estadual = R\$8,68 (7,00%) (IBPT) C.P. ANVISA 0000000002300 LOTE: 9KP08538 QTD: 400,00 FAB: 29/06/2019 VAL: 31/05/2021 C.AGREGAÇÃO:	30049069	000	6108	UN	400,00	0,31	0,00	124,00	124,00	14,88	0,00	12,00	0,00
533	CLORIDRATO DE DULOXETINA 30MG LAB NOVA QUIMICA - 1C6670 - Val.:28/02/2021 Val. Aprox. dos Tributos: Federal = R\$316,34 (13,45%) Estadual = R\$0,00 (0,00%) (IBPT) C.P. ANVISA 0326313643434 LOTE: 1C6670 QTD: 600,00 FAB: 01/02/2019 VAL: 28/02/2021 C.AGREGAÇÃO:	30049098	000	6108	UN	600,00	3,92	0,00	2.352,00	2.352,00	282,24	0,00	12,00	0,00
855	LORAZEPAM 2MG LAB TEUTO - 2556208 - Val.:04/09/2021 Val. Aprox. dos Tributos: Federal = R\$28,24 (13,45%) Estadual = R\$14,70 (7,00%) (IBPT) C.P. ANVISA 0005417846491 LOTE: 2556208 QTD: 300,00 FAB: 04/09/2019 VAL: 04/09/2021 C.AGREGAÇÃO:	30049069	000	6108	UN	300,00	0,70	0,00	210,00	210,00	25,20	0,00	12,00	0,00
1359	OLANZAPINA 5MG - 1J5872 - Val.:16/08/2021 Val. Aprox. dos Tributos: Federal = R\$735,18 (13,45%) Estadual = R\$382,62 (7,00%) (IBPT) LOTE: 1J5872 QTD: 600,00 FAB: 16/08/2019 VAL: 16/08/2021 C.AGREGAÇÃO:	30049069	000	6108	UN	600,00	9,11	0,00	5.466,00	5.466,00	655,92	0,00	12,00	0,00
905	TOPIRAMATO 25MG LAB GERMED - 1F8657 - Val.:07/07/2021 Val. Aprox. dos Tributos: Federal = R\$62,14 (13,45%) Estadual = R\$32,34 (7,00%) (IBPT) C.P. ANVISA 0877697240794 LOTE: 1F8657 QTD: 300,00 FAB: 07/07/2019 VAL: 07/07/2021 C.AGREGAÇÃO:	30049078	040	6108	UN	300,00	1,54	0,00	462,00	0,00	0,00	0,00	0,00	0,00
1111	ALPRAZOLAM 0.5MG GENERICO LAB GERMED - 1J5582 - Val.:24/10/2021 Val. Aprox. dos Tributos: Federal = R\$25,99 (13,45%) Estadual = R\$13,52 (7,00%) (IBPT) C.P. ANVISA 0059728981977 LOTE: 1J5582 QTD: 210,00 FAB: 24/10/2019 VAL: 24/10/2021 C.AGREGAÇÃO:	30049064	000	6108	UN	210,00	0,92	0,00	193,20	193,20	23,18	0,00	12,00	0,00

CONTINUAÇÃO DAS INFORMAÇÕES COMPLEMENTARES

JANEIRO DE 2007 REF AUTORIZAÇÃO N 205/2020 LOCAL DE ENTREGA ALMOXARIFADO SAUDE RUA MINAS GERAIS N 1742 18706-010 AVARE -SP | Partilha
ICMS operacao interestadual consumidor final, disposto na Emenda constitucional 87/2015. Valor ICMS para UF destino (SP): R\$ 611,21. Valor FCP para o destino: R\$ 0,00.
Valor ICMS UF remetente (RS): R\$ 0,00.



**ASSOCIAÇÃO NOSSA SENHORA DA SAÚDE
HOSPITAL REGIONAL DO JURUÁ**

Av 25 de Agosto, 5121 – Bairro Aeroporto velho
Cruzeiro do sul – AC. 69.908-000
Fone: (68) 3322-5516/Fax: 3322-4037

ATESTADO DE CAPACIDADE TÉCNICA

Atestamos para os devidos fins, que a empresa **EXEMPLARMED COMERCIO DE PRODUTOS HOSPITALARES LTDA** inscrita sob o CNPJ 23.312.871/0001-46 IE 039/0172910, sediada na Rua Sergipe nº 955, Bairro Bela Vista, CEP: 99704-080, na cidade de Erechim/RS, forneceu para a **ASSOCIACAO NOSSA SENHORA DA SAUDE**, CNPJ: 08.563.756/0002-31, no ano de 2020, medicamentos, medicamentos especiais, soros e abaxares de língua, referentes às notas fiscais nº 6951, 7694, 8105 e 8107.

Atestamos ainda que o fornecimento foi executado de acordo com os parâmetros técnicos de qualidade exigidos para o material, e no prazo pactuado, não existindo até a presente data, fatos que desabonem a sua conduta e responsabilidade com as obrigações assumidas.

Cruzeiro do Sul/AC, 24 de fevereiro de 2021

Joana P Santos

Joana Pedro dos Santos
Presidente da ANSSAU
RG 8304 SSP-AC
CPF 021.884.732-72

RECEBEMOS DE EXEMPLARMEDE COMERCIO DE PRODUTOS HOSPITALARES LTDA - ME OS PRODUTOS / SERVIÇOS CONSTANTES DA NOTA FISCAL INDICADO AO LADO		NF-e 947
EMIÇÃO: 01/10/2020 - DEST. / REM.: ASSOCIACAO NOSSA SENHORA DA SAUDE - VALOR TOTAL: R\$ 197,50		Nº 000008107
DATA DE RECEBIMENTO	IDENTIFICAÇÃO E ASSINATURA DO RECEBEDOR	SÉRIE 000

IDENTIFICAÇÃO DO EMITENTE		DANFE DOCUMENTO AUXILIAR DA NOTA FISCAL ELETRÔNICA 0 - ENTRADA 1 - SAÍDA Nº 000008107 FL. 1 / 1 SÉRIE 000	
EXEMPLARMEDE COMERCIO DE PRODUTOS HOSPITALARES LTDA - ME R SERGIPE, 955 - BELA VISTA - CEP:99700-000 - ERECHIM - RS TEL: (54)3712-3655			
NATUREZA DE OPERAÇÃO		CHAVE DE ACESSO 4320 1023 3128 7100 0146 5500 0000 0081 0710 0020 4299	
VENDA DE MERCADORIA		Consulta de autenticidade no portal nacional da NF-e www.nfe.fazenda.gov.br/portal ou no site da Sefaz Autorizadora	
INSCRIÇÃO ESTADUAL		PROTOCOLO DE AUTORIZAÇÃO DE USO 143200177310331 01/10/2020 14:07:31	
0390172910		CNPJ / CPF 23.312.871/0001-46	

DESTINATÁRIO / REMETENTE		CNPJ / CPF	DATA DA EMISSÃO
ASSOCIACAO NOSSA SENHORA DA SAUDE		08.563.756/0002-31	01/10/2020
ENDEREÇO		BAIRRO / DISTRITO	CEP
AV 25 AGOSTO, 512		AEROPORTO VELHO	69980-000
MUNICÍPIO		FONE / FAX	UF
CRUZEIRO DO SUL		(68)3322-5516	AC
		INSCRIÇÃO ESTADUAL	HORA DA SAÍDA

FATURA			
NÚMERO	VALOR ORIGINAL	VALOR DESCONTO	VALOR LÍQUIDO
DADOS DA FATURA	8107	197,50	0,00
			197,50

DUPLICATAS											
Nº DUPLICATA	VENC.	VALOR	Nº DUPLICATA	VENC.	VALOR	Nº DUPLICATA	VENC.	VALOR	Nº DUPLICATA	VENC.	VALOR
001	31/10/2020	197,50									

CÁLCULO DO IMPOSTO						
BASE DE CÁLCULO DO ICMS	VALOR DO ICMS	BASE CÁLC. ICMS SUBST.	VALOR DO ICMS SUBST.	VALOR APROX. DOS TRIBUTOS	VALOR TOTAL DOS PRODUTOS	
197,50	13,83	0,00	0,00	37,62	197,50	
VALOR DO FRETE	VALOR DO SEGURO	DESCONTO	OUTRAS DESP. ACESS.	VALOR DO IPI	VALOR TOTAL DA NOTA	
0,00	0,00	0,00	0,00	0,00	197,50	

TRANSPORTADOR / VOLUMES TRANSPORTADOS						
RAZÃO SOCIAL	FRETE POR CONTA	CÓDIGO ANTT	PLACA DO VEÍCULO	UF	CNPJ / CPF	
TNT MERCURIO CARGAS E ENCOMENDAS EXPRESSAS S/A	0 - REMETENTE			RS	95.591.723/0032-15	
ENDEREÇO	MUNICÍPIO			UF	INSCRIÇÃO ESTADUAL	
R JOAO CARUSO, 390	ERECHIM			RS	0390050229	
QUANTIDADE	ESPÉCIE	MARCA	NUMERAÇÃO	PESO BRUTO	PESO LÍQUIDO	
1	VOLUME			10,000	8,000	

DADOS DO PRODUTO / SERVIÇOS														
CÓDIGO DO PROD. / SERV.	DESCRIÇÃO DO PRODUTO / SERVIÇO	NCM / SH	CST	CFOP	UNID.	QUANT.	VALOR UNITÁRIO	VALOR DESCONTO	VALOR LÍQUIDO	BASE CÁLC. ICMS	VALOR I.C.M.S.	VALOR I.P.I.	ALÍQUOTAS ICMS	ALÍQUOTAS IPI
580	ABAIX. LINGUA THEOTO PACOTES COM 100 UNID Val. Aprox. dos Tributos: Federal = R\$26,56 (13,45%) Estadual = R\$11,06 (5,60%) (IBPT)	44219900	000	6108	UN	50,00	3,95	0,00	197,50	197,50	13,83	0,00	7,00	0,00

DADOS ADICIONAIS	
INFORMAÇÕES COMPLEMENTARES	RESERVADO AO FISCO
Val. Aprox. dos Tributos: Federal = R\$26,56 (13,45%) Estadual = R\$11,06 (5,60%) (IBPT) CONTA PARA PAGAMENTO: BANCO DO BRASIL, AGENCIA: 0132-5, CC: 75469-2 BANCO DO SICOOB, AGENCIA: 3288, CC: 13979-3 FAVOR CONFERIR A MERCADORIA NO ATO DO RECEBIMENTO EM CASO DE AVARIA OU DIFERENÇA FAZER A RESSALVA CASO CONTRARIO SEM REPOSICAO APOS ASSINAR SEM CONFERIR CONFORME LEI N 11.442 DE 05 DE JANEIRO DE 2007 REF ORDEM N 7672/2020 Partilha ICMS operacao interestadual consumidor final, disposto na Emenda constitucional 87/2015. Valor ICMS para UF destino (AC): R\$ 19,75. Valor FCP para o destino: R\$ 0,00. Valor ICMS UF remetente (RS): R\$ 0,00.	

RECEBEMOS DE EXEMPLARME COMERCIO DE PRODUTOS HOSPITALARES LTDA - ME OS PRODUTOS / SERVIÇOS CONSTANTES DA NOTA FISCAL INDICADO AO LADO		NF-e Nº 000006951 SÉRIE 000
EMISSION: 15/01/2020 - DEST. / REM.: ASSOCIACAO NOSSA SENHORA DA SAUDE - VALOR TOTAL: R\$ 7.800,50		
DATA DE RECEBIMENTO	IDENTIFICAÇÃO E ASSINATURA DO RECEBEDOR	

IDENTIFICAÇÃO DO EMITENTE		DANFE DOCUMENTO AUXILIAR DA NOTA FISCAL ELETRÔNICA 0 - ENTRADA 1 - SAÍDA Nº 000006951 FL. 1 / 2 SÉRIE 000	
EXEMPLARME COMERCIO DE PRODUTOS HOSPITALARES LTDA - ME R SERGIPE, 955 - BELA VISTA - CEP:99700-000 - ERECHIM - RS TEL: (54)3712-3655			
NATUREZA DE OPERAÇÃO		PROTOCOLO DE AUTORIZAÇÃO DE USO	
VENDA DE MERCADORIA		143200008605839 15/01/2020 15:20:14	
INSCRIÇÃO ESTADUAL	INSCRIÇÃO ESTADUAL DO SUBST. TRIB.	CNPJ / CPF	
0390172910		23.312.871/0001-46	

DESTINATÁRIO / REMETENTE			CNPJ / CPF	DATA DA EMISSÃO
NOME / RAZÃO SOCIAL			08.563.756/0002-31	15/01/2020
ASSOCIACAO NOSSA SENHORA DA SAUDE				
ENDEREÇO		BAIRRO / DISTRITO	CEP	DATA SAÍDA / ENTRADA
AV 25 AGOSTO, 512		AEROPORTO VELHO	69980-000	
MUNICÍPIO	FONE / FAX	UF	INSCRIÇÃO ESTADUAL	HORA DA SAÍDA
CRUZEIRO DO SUL	(68)3322-5516	AC		

FATURA			
NÚMERO	VALOR ORIGINAL	VALOR DESCONTO	VALOR LÍQUIDO
DADOS DA FATURA	6951	7.800,50	0,00
			7.800,50

DUPLICATAS											
Nº DUPLICATA	VENC.	VALOR	Nº DUPLICATA	VENC.	VALOR	Nº DUPLICATA	VENC.	VALOR	Nº DUPLICATA	VENC.	VALOR
001	14/02/2020	7.800,50									

CÁLCULO DO IMPOSTO						
BASE DE CÁLCULO DO ICMS	VALOR DO ICMS	BASE CÁLC. ICMS SUBST.	VALOR DO ICMS SUBST.	VALOR APROX. DOS TRIBUTOS	VALOR TOTAL DOS PRODUTOS	
7.758,00	543,06	0,00	0,00	1.595,20	7.800,50	
VALOR DO FRETE	VALOR DO SEGURO	DESCONTO	OUTRAS DESP. ACESS.	VALOR DO IPI	VALOR TOTAL DA NOTA	
0,00	0,00	0,00	0,00	0,00	7.800,50	

TRANSPORTADOR / VOLUMES TRANSPORTADOS						
RAZÃO SOCIAL		FRETE POR CONTA	CÓDIGO ANTT	PLACA DO VEÍCULO	UF	CNPJ / CPF
ATUAL CARGAS		0 - REMETENTE				08.848.231/0013-03
ENDEREÇO			MUNICÍPIO	UF	INSCRIÇÃO ESTADUAL	
RUA JOAO GREGORIO PANIZ, 376			CAXIAS DO SUL	RS	0290590159	
QUANTIDADE	ESPÉCIE	MARCA	NUMERAÇÃO	PESO BRUTO	PESO LÍQUIDO	
1	VOLUMES			20,000	18,000	

DADOS DO PRODUTO / SERVIÇOS														
CÓDIGO DO PROD. / SERV.	DESCRIÇÃO DO PRODUTO / SERVIÇO	NCM / SH	CST	CFOP	UNID.	QUANT.	VALOR UNITÁRIO	VALOR DESCONTO	VALOR LÍQUIDO	BASE CÁLC. ICMS	VALOR I.C.M.S.	VALOR I.P.I.	ALÍQUOTAS ICMS	IPI
1051	DICLOFENACO SODICO 50MG - 191871 - Val.:12/09/2021 Val. Aprox. dos Tributos: Federal = R\$8,88 (13,45%) Estadual = R\$4,62 (7,00%) (IBPT) LOTE: 191871 QTD: 100,00 FAB: 12/09/2019 VAL: 12/09/2021 C.AGREGAÇÃO:	30049037	000	6108	COM	100,00	0,66	0,00	66,00	66,00	4,62	0,00	7,00	0,00
1094	FENTANILA CIT 0,05MG/ML 10ML(A1)(GENERIC LAB HIPOLABOR - 19070125 - Val.:30/07/2022 Val. Aprox. dos Tributos: Federal = R\$17,08 (13,45%) Estadual = R\$8,89 (7,00%) (IBPT) C.P. ANVISA 0004004437387 LOTE: 19070125 QTD: 25,00 FAB: 01/07/2019 VAL: 30/07/2022 C.AGREGAÇÃO:	30049069	000	6108	UN	25,00	5,08	0,00	127,00	127,00	8,89	0,00	7,00	0,00

DADOS ADICIONAIS	
INFORMAÇÕES COMPLEMENTARES Isento de ICMS cfe Artigo 9 inciso CXV apendice XXIII do Livro I do RICMS/RS e Convenio ICMS 87/2002. Isento de Cobrança de Difal de ICMS cfe. Convenio ICMS 153/2015. FAVOR CONFERIR A MERCADORIA NO ATO DO RECEBIMENTO EM CASO DE AVARIA OU DIFERENCA FAZER A RESSALVA CASO CONTRARIO SEM REPOSICAO APOS ASSINAR SEM CONFERIR CONFORME LEI N 11.442 DE 05 DE JANEIRO DE 2007 "ICMS cfe. Artigo 9 Inciso CXV apendice XXIII do Livro I do RICMS/RS e Convenio ICMS 87/2002. Valor de ICMS R\$: 2,98 Isento de Cobrança de Difal de ICMS cfe. Convenio ICMS 153/2015." Val. Aprox. dos Tributos: Federal = R\$1.049,17 (13,45%) Estadual = R\$546,03 (7,00%) (IBPT) CONTA PARA PAGAMENTO: BANCO DO BRASIL, AGENCIA: 0132-5, CC: 75469-2 BANCO DO SICOOB, AGENCIA: 3288, CC: 13979-3 FAVOR CONFERIR A MERCADORIA NO ATO DO RECEBIMENTO EM CASO DE AVARIA OU DIFERENCA FAZER A RESSALVA CASO CONTRARIO SEM REPOSICAO APOS ASSINAR SEM CONFERIR CONFORME LEI N 11.442 DE 05 DE	RESERVADO AO FISCO

IDENTIFICAÇÃO DO EMITENTE		DANFE DOCUMENTO AUXILIAR DA NOTA FISCAL ELETRÔNICA 0 - ENTRADA 1 1 - SAÍDA Nº 000006951 FL. 2 /2 SÉRIE 000			
EXEMPLAR MED COMERCIO DE PRODUTOS HOSPITALARES LTDA - ME R SERGIPE, 955 - BELA VISTA - CEP:99700-000 - ERECHIM - RS TEL: (54)3712-3655					
NATUREZA DE OPERAÇÃO				PROTOCOLO DE AUTORIZAÇÃO DE USO	
VENDA DE MERCADORIA		143200008605839 15/01/2020 15:20:14		Consulta de autenticidade no portal nacional da NF-e www.nfe.fazenda.gov.br/portal ou no site da Sefaz Autorizadora	
INSCRIÇÃO ESTADUAL		INSCRIÇÃO ESTADUAL DO SUBST. TRIB.		CNPJ / CPF	
0390172910				23.312.871/0001-46	

CONTINUAÇÃO DOS DADOS DO PRODUTO / SERVIÇOS

CÓDIGO DO PROD. / SERV.	DESCRIÇÃO DO PRODUTO / SERVIÇO	NCM / SH	CST	CFOP	UNID.	QUANT.	VALOR UNITÁRIO	VALOR DESCONTO	VALOR LÍQUIDO	BASE CÁLC. ICMS	VALOR I.C.M.S.	VALOR I.P.I.	ALÍQUOTAS	
													ICMS	IPI
1094	FENTANILA CIT 0,05MG/ML 10ML(A1)(GENÉRICO LAB HIPOLABOR - 19110124 - Val.:30/11/2022 Val. Aprox. dos Tributos: Federal = R\$1.007,81 (13,45%) Estadual = R\$524,51 (7,00%) (IBPT) C.P. ANVISA 0004004437387 LOTE: 19110124 QTD: 1.475,00 FAB: 23/12/2019 VAL: 30/11/2022 C.AGREGAÇÃO:	30049068	000	6108	UN	1.475,00	5,08	0,00	7.493,00	7.493,00	524,51	0,00	7,00	0,00
579	FLUOXETINA CLOR 20MG GENERICO LAB TEUTO - 2561073 - Val.:30/09/2021 Val. Aprox. dos Tributos: Federal = R\$9,68 (13,45%) Estadual = R\$5,04 (7,00%) (IBPT) C.P. ANVISA 0417754910893 LOTE: 2561073 QTD: 60,00 FAB: 19/09/2019 VAL: 30/09/2021 C.AGREGAÇÃO:	30049038	000	6108	UN	60,00	1,20	0,00	72,00	72,00	5,04	0,00	7,00	0,00
947	TIMOLOL SOL OFT 5MG/ML - 2666159 - Val.:30/09/2021 Val. Aprox. dos Tributos: Federal = R\$5,72 (13,45%) Estadual = R\$2,98 (7,00%) (IBPT) C.P. ANVISA 0860426921175 LOTE: 2666159 QTD: 5,00 FAB: 25/09/2019 VAL: 30/09/2021 C.AGREGAÇÃO:	30049077	040	6108	FR	5,00	8,50	0,00	42,50	0,00	0,00	0,00	0,00	0,00

CONTINUAÇÃO DAS INFORMAÇÕES COMPLEMENTARES

JANEIRO DE 2007 REF ORDEM N 7147/2020 LOCAL DE ENTREGA ALMOXARIFADO DO HOSPITAL AV 25 DE AGOSTO N 5121 BAIRRO AEROPORTO VELHO CRUZEIRO DO SUL - AC CEP 69980-000 | Partilha ICMS operacao interestadual consumidor final, disposto na Emenda constitucional 87/2015. Valor ICMS para UF destino (AC): R\$ 775,80. Valor FCP para o destino: R\$ 0,00. Valor ICMS UF remetente (RS): R\$ 0,00.

RECEBEMOS DE EXEMPLARMEDE COMERCIO DE PRODUTOS HOSPITALARES LTDA - ME OS PRODUTOS / SERVIÇOS CONSTANTES DA NOTA FISCAL INDICADO AO LADO		NF-e 950 Nº 000007694 SÉRIE 000
EMISSION: 22/06/2020 - DEST. / REM.: ASSOCIACAO NOSSA SENHORA DA SAUDE - VALOR TOTAL: R\$ 1.324,00		
DATA DE RECEBIMENTO	IDENTIFICAÇÃO E ASSINATURA DO RECEBEDOR	

IDENTIFICAÇÃO DO EMITENTE		DANFE DOCUMENTO AUXILIAR DA NOTA FISCAL ELETRÔNICA 0 - ENTRADA 1 - SAÍDA Nº 000007694 FL. 1 / 2 SÉRIE 000	
EXEMPLARMEDE COMERCIO DE PRODUTOS HOSPITALARES LTDA - ME R SERGIPE, 955 - BELA VISTA - CEP:99700-000 - ERECHIM - RS TEL: (54)3712-3655			
NATUREZA DE OPERAÇÃO		PROTOCOLO DE AUTORIZAÇÃO DE USO	
VENDA DE MERCADORIA		143200107302225 22/06/2020 15:07:32	
INSCRIÇÃO ESTADUAL	INSCRIÇÃO ESTADUAL DO SUBST. TRIB.	CNPJ / CPF	
0390172910		23.312.871/0001-46	

DESTINATÁRIO / REMETENTE			CNPJ / CPF	DATA DA EMISSÃO
NOME / RAZÃO SOCIAL			08.563.756/0002-31	22/06/2020
ASSOCIACAO NOSSA SENHORA DA SAUDE				
ENDEREÇO		BAIRRO / DISTRITO	CEP	DATA SAÍDA / ENTRADA
AV 25 AGOSTO, 512		AEROPORTO VELHO	69980-000	
MUNICÍPIO	FONE / FAX	UF	INSCRIÇÃO ESTADUAL	HORA DA SAÍDA
CRUZEIRO DO SUL	(68)3322-5516	AC		

FATURA			
NÚMERO	VALOR ORIGINAL	VALOR DESCONTO	VALOR LÍQUIDO
DADOS DA FATURA	7694	1.324,00	0,00
			1.324,00

DUPLICATAS											
Nº DUPLICATA	VENC.	VALOR	Nº DUPLICATA	VENC.	VALOR	Nº DUPLICATA	VENC.	VALOR	Nº DUPLICATA	VENC.	VALOR
001	22/07/2020	1.324,00									

CÁLCULO DO IMPOSTO						
BASE DE CÁLCULO DO ICMS	VALOR DO ICMS	BASE CÁLC. ICMS SUBST.	VALOR DO ICMS SUBST.	VALOR APROX. DOS TRIBUTOS	VALOR TOTAL DOS PRODUTOS	
1.324,00	92,69	0,00	0,00	264,04	1.324,00	
VALOR DO FRETE	VALOR DO SEGURO	DESCONTO	OUTRAS DESP. ACESS.	VALOR DO IPI	VALOR TOTAL DA NOTA	
0,00	0,00	0,00	0,00	0,00	1.324,00	

TRANSPORTADOR / VOLUMES TRANSPORTADOS						
RAZÃO SOCIAL		FRETE POR CONTA	CÓDIGO ANTT	PLACA DO VEÍCULO	UF	CNPJ / CPF
TNT MERCURIO CARGAS E ENCOMENDAS EXPRESSAS S/A		0 - REMETENTE				95.591.723/0032-15
ENDEREÇO			MUNICÍPIO	UF	INSCRIÇÃO ESTADUAL	
R JOAO CARUSO, 390			ERECHIM	RS	0390050229	
QUANTIDADE	ESPÉCIE	MARCA	NUMERAÇÃO	PESO BRUTO	PESO LÍQUIDO	
1	VOLUME			10,000	8,000	

DADOS DO PRODUTO / SERVIÇOS														
CÓDIGO DO PROD. / SERV.	DESCRIÇÃO DO PRODUTO / SERVIÇO	NCM / SH	CST	CFOP	UNID.	QUANT.	VALOR UNITÁRIO	VALOR DESCONTO	VALOR LÍQUIDO	BASE CÁLC. ICMS	VALOR I.C.M.S.	VALOR I.P.I.	ALÍQUOTAS ICMS	IPI
1070	BISACODIL 5MG - 1937896 - Val.:30/09/2021 Val. Aprox. dos Tributos: Federal = R\$3,63 (13,45%) Estadual = R\$1,89 (7,00%) (IBPT) C.P. ANVISA 0001287603509 LOTE: 1937896 QTD: 100,00 FAB: 01/09/2019 VAL: 30/09/2021 C.AGREGAÇÃO:	30049068	000	6108	COM	100,00	0,27	0,00	27,00	27,00	1,89	0,00	7,00	0,00
1027	FUROSEMIDA 40MG - 20D283 - Val.:24/03/2022 Val. Aprox. dos Tributos: Federal = R\$2,15 (13,45%) Estadual = R\$1,12 (7,00%) (IBPT) C.P. ANVISA 0004361543190 LOTE: 20D283 QTD: 200,00 FAB: 24/03/2020 VAL: 24/03/2022 C.AGREGAÇÃO:	30049076	000	6108	COM	200,00	0,08	0,00	16,00	16,00	1,12	0,00	7,00	0,00

DADOS ADICIONAIS	
INFORMAÇÕES COMPLEMENTARES Val. Aprox. dos Tributos: Federal = R\$178,08 (13,45%) Estadual = R\$85,96 (7,00%) (IBPT) CONTA PARA PAGAMENTO: BANCO DO BRASIL, AGENCIA: 0132-5, CC: 75469-2 BANCO DO SICOOB, AGENCIA: 3288, CC: 13979-3 FAVOR CONFERIR A MERCADORIA NO ATO DO RECEBIMENTO EM CASO DE AVARIA OU DIFERENÇA FAZER A RESSALVA CASO CONTRARIO SEM REPOSICAO APOS ASSINAR SEM CONFERIR CONFORME LEI N 11.442 DE 05 DE JANEIRO DE 2007 REF ORDEM N 7580/2020 Partilha ICMS operacao interestadual consumidor final, disposto na Emenda constitucional 87/2015. Valor ICMS para UF destino (AC): R\$ 132,40. Valor FCP para o destino: R\$ 0,00. Valor ICMS UF remetente (RS): R\$ 0,00.	RESERVADO AO FISCO

EXEMPLAR MED COMERCIO DE PRODUTOS
HOSPITALARES LTDA - MER SERGIPE, 955 - BELA VISTA - CEP:99700-000 - ERECHIM -
RS
TEL: (54)3712-3655

DANFE

DOCUMENTO AUXILIAR DA
NOTA FISCAL ELETRÔNICA0 - ENTRADA
1 - SAÍDA

1

Nº 000007694 FL. 2 /2
SÉRIE 000

951

CHAVE DE ACESSO

4320 0623 3128 7100 0146 5500 0000 0076 9410 0019 9438

Consulta de autenticidade no portal nacional da NF-e
www.nfe.fazenda.gov.br/portal
ou no site da Sefaz Autorizadora

NATUREZA DE OPERAÇÃO

VENDA DE MERCADORIA

PROTOCOLO DE AUTORIZAÇÃO DE USO

143200107302225 22/06/2020 15:07:32

INSCRIÇÃO ESTADUAL

0390172910

INSCRIÇÃO ESTADUAL DO SUBST. TRIB.

CNPJ / CPF

23.312.871/0001-46

CONTINUAÇÃO DOS DADOS DO PRODUTO / SERVIÇOS

CÓDIGO DO PROD. / SERV.	DESCRIÇÃO DO PRODUTO / SERVIÇO	NCM / SH	CST	CFOP	UNID.	QUANT.	VALOR UNITÁRIO	VALOR DESCONTO	VALOR LÍQUIDO	BASE CÁLC. ICMS	VALOR I.C.M.S.	VALOR I.P.I.	ALÍQUOTAS	
													ICMS	IPI
846	NEOMICINA+BACITRACINA POM 15 G - 20E896 - Val.:06/05/2022 Val. Aprox. dos Tributos: Federal = R\$79,69 (13,45%) Estadual = R\$41,48 (7,00%) (IBPT) C.P. ANVISA 0062821404042 LOTE: 20E896 QTD: 250,00 FAB: 06/05/2020 VAL: 06/05/2022 C.AGREGAÇÃO:	30042069	000	6108	BN	250,00	2,37	0,00	592,50	592,50	41,48	0,00	7,00	0,00
846	NEOMICINA+BACITRACINA POM 15 G - 20B207 - Val.:03/02/2022 Val. Aprox. dos Tributos: Federal = R\$63,75 (13,45%) Estadual = R\$33,18 (7,00%) (IBPT) C.P. ANVISA 0062821404042 LOTE: 20B207 QTD: 200,00 FAB: 03/02/2020 VAL: 03/02/2022 C.AGREGAÇÃO:	30042069	000	6108	BN	200,00	2,37	0,00	474,00	474,00	33,18	0,00	7,00	0,00
846	NEOMICINA+BACITRACINA POM 15 G - 20A89J - Val.:20/01/2022 Val. Aprox. dos Tributos: Federal = R\$15,94 (13,45%) Estadual = R\$8,29 (7,00%) (IBPT) C.P. ANVISA 0062821404042 LOTE: 20A89J QTD: 50,00 FAB: 20/01/2020 VAL: 20/01/2022 C.AGREGAÇÃO:	30042069	000	6108	BN	50,00	2,37	0,00	118,50	118,50	8,30	0,00	7,00	0,00
811	VARFARINA SODICA 5MG - 2490190 - Val.:02/02/2022 Val. Aprox. dos Tributos: Federal = R\$12,40 (13,45%) Estadual = R\$0,00 (0,00%) (IBPT) C.P. ANVISA 0000910081812 LOTE: 2490190 QTD: 192,00 FAB: 03/02/2020 VAL: 02/02/2022 C.AGREGAÇÃO:	30049059	000	6108	UN	192,00	0,48	0,00	92,16	92,16	6,45	0,00	7,00	0,00
811	VARFARINA SODICA 5MG - 2490192 - Val.:02/02/2022 Val. Aprox. dos Tributos: Federal = R\$0,52 (13,45%) Estadual = R\$0,00 (0,00%) (IBPT) C.P. ANVISA 0000910081812 LOTE: 2490192 QTD: 8,00 FAB: 03/02/2020 VAL: 02/02/2022 C.AGREGAÇÃO:	30049059	000	6108	UN	8,00	0,48	0,00	3,84	3,84	0,27	0,00	7,00	0,00

RECEBEMOS DE EXEMPLARMEDE COMERCIO DE PRODUTOS HOSPITALARES LTDA - ME OS PRODUTOS / SERVIÇOS CONSTANTES DA NOTA FISCAL INDICADO AO LADO		NF-e 952 Nº 00008105 SÉRIE 000
EMIÇÃO: 01/10/2020 - DEST. / REM.: ASSOCIACAO NOSSA SENHORA DA SAUDE - VALOR TOTAL: R\$ 519,00		
DATA DE RECEBIMENTO	IDENTIFICAÇÃO E ASSINATURA DO RECEBEDOR	

IDENTIFICAÇÃO DO EMITENTE EXEMPLARMEDE COMERCIO DE PRODUTOS HOSPITALARES LTDA - ME R SERGIPE, 955 - BELA VISTA - CEP:99700-000 - ERECHIM - RS TEL: (54)3712-3655	DANFE DOCUMENTO AUXILIAR DA NOTA FISCAL ELETRÔNICA 0 - ENTRADA 1 - SAÍDA Nº 00008105 FL. 1 / 1 SÉRIE 000	
		CHAVE DE ACESSO 4320 1023 3128 7100 0146 5500 0000 0081 0510 0020 4278 Consulta de autenticidade no portal nacional da NF-e www.nfe.fazenda.gov.br/portal ou no site da Sefaz Autorizadora
NATUREZA DE OPERAÇÃO VENDA DE MERCADORIA		PROTOCOLO DE AUTORIZAÇÃO DE USO 143200177307055 01/10/2020 14:05:02
INSCRIÇÃO ESTADUAL 0390172910	INSCRIÇÃO ESTADUAL DO SUBST. TRIB.	CNPJ / CPF 23.312.871/0001-46

DESTINATÁRIO / REMETENTE NOME / RAZÃO SOCIAL ASSOCIACAO NOSSA SENHORA DA SAUDE		CNPJ / CPF 08.563.756/0002-31	DATA DA EMISSÃO 01/10/2020
ENDEREÇO AV 25 AGOSTO, 512		BAIRRO / DISTRITO AEROPORTO VELHO	CEP 69980-000
MUNICÍPIO CRUZEIRO DO SUL	FONE / FAX (68)3322-5516	UF AC	INSCRIÇÃO ESTADUAL HORA DA SAÍDA

FATURA	NÚMERO	VALOR ORIGINAL	VALOR DESCONTO	VALOR LÍQUIDO
DADOS DA FATURA	8105	519,00	0,00	519,00

DUPLICATAS	Nº DUPLICATA	VENC.	VALOR	Nº DUPLICATA	VENC.	VALOR	Nº DUPLICATA	VENC.	VALOR	Nº DUPLICATA	VENC.	VALOR
	001	31/10/2020	519,00									

CÁLCULO DO IMPOSTO	BASE DE CÁLCULO DO ICMS	VALOR DO ICMS	BASE CÁLC. ICMS SUBST.	VALOR DO ICMS SUBST.	VALOR APROX. DOS TRIBUTOS	VALOR TOTAL DOS PRODUTOS
	519,00	36,33	0,00	0,00	69,81	519,00
	VALOR DO FRETE 0,00	VALOR DO SEGURO 0,00	DESCONTO 0,00	OUTRAS DESP. ACESS. 0,00	VALOR DO IPI 0,00	VALOR TOTAL DA NOTA 519,00

TRANSPORTADOR / VOLUMES TRANSPORTADOS RAZÃO SOCIAL TNT MERCURIO CARGAS E ENCOMENDAS EXPRESSAS S/A		FRETE POR CONTA 0 - REMETENTE	CÓDIGO ANTT	PLACA DO VEÍCULO	UF	CNPJ / CPF 95.591.723/0032-15
ENDEREÇO R JOAO CARUSO, 390		MUNICÍPIO ERECHIM		UF RS	INSCRIÇÃO ESTADUAL 0390050229	
QUANTIDADE 3	ESPÉCIE VOLUMES	MARCA	NUMERAÇÃO	PESO BRUTO 15,000	PESO LÍQUIDO 12,000	

DADOS DO PRODUTO / SERVIÇOS	CÓDIGO DO PROD. / SERV.	DESCRIÇÃO DO PRODUTO / SERVIÇO	NCM / SH	CST	CFOP	UNID.	QUANT.	VALOR UNITÁRIO	VALOR DESCONTO	VALOR LÍQUIDO	BASE CÁLC. ICMS	VALOR I.C.M.S.	VALOR I.P.I.	ALÍQUOTAS ICMS	ALÍQUOTAS IPI
	774	SOL MANITOL 20% 250 ML - 74PB0732 - Val.:12/01/2022 Val. Aprox. dos Tributos: Federal = R\$69,81 (13,45%) Estadual = R\$0,00 (0,00%) (IBPT) C.P. ANVISA 0000549287785 LOTE: 74PB0732 QTD: 100,00 FAB: 12/02/2020 VAL: 12/01/2022 C.AGREGAÇÃO:	30049099	000	6108	COM	100,00	5,19	0,00	519,00	519,00	36,33	0,00	7,00	0,00

DADOS ADICIONAIS INFORMAÇÕES COMPLEMENTARES Val. Aprox. dos Tributos: Federal = R\$69,81 (13,45%) Estadual = R\$0,00 (0,00%) (IBPT) CONTA PARA PAGAMENTO: BANCO DO BRASIL, AGENCIA: 0132-5, CC: 75469-2 BANCO DO SICOOB, AGENCIA: 3288, CC: 13979-3 FAVOR CONFERIR A MERCADORIA NO ATO DO RECEBIMENTO EM CASO DE AVARIA OU DIFERENÇA FAZER A RESSALVA CASO CONTRARIO SEM REPOSICAO APOS ASSINAR SEM CONFERIR CONFORME LEI N 11.442 DE 05 DE JANEIRO DE 2007 REF ORDEM N 8197/2020 Partilha ICMS operacao interestadual consumidor final, disposto na Emenda constitucional 87/2015. Valor ICMS para UF destino (AC): R\$ 51,90. Valor FCP para o destino: R\$ 0,00. Valor ICMS UF remetente (RS): R\$ 0,00.	RESERVADO AO FISCO
---	--------------------



DADOS DO REPRESENTANTE LEGAL

A Empresa Exemplarmed Comércio de Produtos Hospitalares Ltda, inscrita no CNPJ nº 23 312 871 /0001-46 e INC.EST.039/0172910, situada Rua Sergipe, 955, Bairro Bela Vista, Erechim RS, CEP: 99704-080, por intermédio de seu sócio/proprietário e representante legal o Sr. Cassiano R. Chmiel, portador do **RG** nº 6068402632 e do **CPF** nº 948.635.630-00, residente no endereço Av Comd Kraemer, nº 1175 Ap. 41, Bairro Jose Bonifácio Erechim RS, **CEP:** 99.701-690 apresenta, a seguir, os dados da **Exemplarmed Comércio de Produtos Hospitalares Ltda** se eu representante legal para assinatura do eventual contrato:

NOME(S): Cassiano R. Chmiel

CARGO(S): Sócio/Proprietário

NACIONALIDADE(S): Brasileiro **ESTADO CIVIL:** Casado

PROFISSÃO: Empresário **RG:** 606.840.26.32 **Órgão expedidor:** SSP **CPF:** 948.635.630-00

NASCIMENTO: 22/04/1980

RESIDÊNCIA (Domicílio): Av Comd Kraemer, 1175, Ap 41, **Bairro:** Jose Bonifácio, Erechim/RS
CEP: 99.701-690

CONFIRMAMOS, A SEGUIR, OS DADOS DA EMPRESA PARA EFEITO DO EVENTUAL CONTRATO:

RAZÃO SOCIAL: *Exemplarmed Comercio de Produtos Hospitalares Ltda*

CNPJ Nº 23 312 871/0001-46

FONE: (54)3712 3655/ (54) 3712 1129 **E-mail:** exemplarmed@bol.com.br

ENDEREÇO COMERCIAL: Rua Sergipe 955 **Bairro:** Bela Vista Erechim RS **CEP:** 99704 -080

ENDEREÇO PARA CORRESPONDÊNCIA: Rua Sergipe 955 **Bairro:** Bela Vista Erechim RS **CEP:** 99704 -080.

DADOS BANCÁRIOS:

Banco Sicob 756 Agencia: 3288 Conta Corrente: 13979-3

Banco Brasil 001 Agencia: 0132-5 Conta Corrente: 75469-2

Declaramos que os dados são de nossa inteira responsabilidade e responderemos, na forma da Lei, por qualquer prejuízo decorrente de falsidade de informações.

Por expressão da verdade, firmamos a presente declaração.

RUA: SERGIPE, 955 BAIRRO BELA VISTA ERECHIM RS CEP 99704-080

FONE: (54) 3712 3655 (54) 3712 1129

CNPJ: 23.312.871/0001-46

IE: 039/0172910

EMAIL: exemplarmed@bol.com.br

EXEMPLARMED
COMERCIO DE PRODUTOS
HOSPITALARES

Assinado de forma digital por
EXEMPLARMED COMERCIO DE
PRODUTOS HOSPITALARES

CASSIANO

RODRIGO

CHMIEL:948635630

Assinado de forma digital

por CASSIANO RODRIGO

CHMIEL:94863563000

Dados: 2021.01.13



DECLARAÇÃO DE ELABORAÇÃO INDEPENDENTE DE PROPOSTA

A empresa Exemplarmed Comercio de Produtos Hospitalares Ltda, inscrita no CNPJ nº 23 312 871 /0001-46 INC.EST.039/0172910 ,situada Rua Sergipe, 955 Bairro Bela Vista Erechim RS, por intermédio de seu representante legal o Sr. Cassiano R. Chmiel, portador(a) da Carteira de Identidade nº 60684026321 e do CPF no 948.635.630-00, residente no endereço Av Comd Kraemer 1175 Ap 41 Bairro Jose Bonifacio Erechim RS, **declara:**

1. a proposta apresentada para participar desta licitação foi elaborada de maneira independente por mim e o conteúdo da proposta não foi, no todo ou em parte, direta ou indiretamente, informado, discutido ou recebido de qualquer outro participante potencial ou de fato desta licitação, por qualquer meio ou por qualquer pessoa;
2. a intenção de apresentar a proposta elaborada para participar desta licitação não foi informada, discutida ou recebida de qualquer outro participante potencial ou de fato desta licitação, por qualquer meio ou por qualquer pessoa;
3. que não tentei, por qualquer meio ou por qualquer pessoa, influir na decisão de qualquer outro participante potencial ou de fato desta licitação quanto a participar ou não dela;
4. que o conteúdo da proposta apresentada para participar desta licitação não será, no todo ou em parte, direta ou indiretamente, comunicado ou discutido com qualquer outro participante potencial ou de fato desta licitação antes da adjudicação do objeto;
5. que o conteúdo da proposta apresentada para participar desta licitação não foi, no todo ou em parte, direta ou indiretamente, informado, discutido ou recebido de qualquer integrante do órgão licitante antes da abertura oficial das propostas; e
6. que estou plenamente ciente do teor e da extensão desta declaração e que detenho plenos poderes e informações para firmá-la.

Por ser expressão de verdade, firmamos o presente.

RUA: SERGIPE, 955 BAIRRO BELA VISTA ERECHIM RS CEP 99704-080
FONE (54) 3712 3655
CNPJ: 23.312.871/0001-46
IE: 039/0172910
EMAIL: exemplarmed@bol.com.br

**EXEMPLARMED
 COMERCIO DE
 PRODUTOS
 HOSPITALARES
 LTD:23312871000146**

Assinado de forma digital por
 EXEMPLARMED COMERCIO
 DE PRODUTOS
 HOSPITALARES
 LTD:23312871000146
 Dados: 2020.06.26 07:41:22
 -03'00'

**CASSIANO RODRIGO
 CHMIEL:94863563000**

Assinado de forma digital por
 CASSIANO RODRIGO
 CHMIEL:94863563000
 Dados: 2020.06.26 08:33:07 -03'00'

Simplex Nacional - Consulta Optantes

Data da consulta: 04/05/2020

Identificação do Contribuinte - CNPJ Matriz

CNPJ : **23.312.871/0001-46**

A opção pelo Simples Nacional e/ou SIMEI abrange todos os estabelecimentos da empresa

Nome Empresarial : **EXEMPLARMED COMERCIO DE PRODUTOS HOSPITALARES LTDA**

Situação Atual

Situação no Simples Nacional : **NÃO optante pelo Simples Nacional**

Situação no SIMEI: **NÃO optante pelo SIMEI**

Períodos Anteriores

Opções pelo Simples Nacional em Períodos Anteriores

Data Inicial	Data Final	Detalhamento
21/09/2015	31/12/2017	Excluída por Opção do Contribuinte

Opções pelo SIMEI em Períodos Anteriores: **Não Existem**

Agendamentos (Simples Nacional)

Agendamentos no Simples Nacional: **Não Existem**

Eventos Futuros (Simples Nacional)

Eventos Futuros no Simples Nacional: **Não Existem**

Eventos Futuros (SIMEI)

Eventos Futuros no SIMEI: **Não Existem**

DOCUMENTO DE IDENTIFICAÇÃO DA RECEITA ESTADUAL (DI/RE)

CONTRIBUINTE: EXEMPLAR MED COM DE PROD HOSPLS LTDA ME

INSCRIÇÃO ESTADUAL: 039/0172910

CNPJ: 23.312.871/0001-46



EXIJA DOCUMENTO FISCAL

A inclusão do CPF no documento fiscal é obrigação da empresa!

Participe do Programa Nota Fiscal Gaúcha

Lei 14.020/12 e Decreto 50.199/13



Nota Fiscal Gaúcha



RECEITA ESTADUAL RS



GOVERNO DO ESTADO
RIO GRANDE DO SUL

SECRETARIA DA FAZENDA



**CONSELHO REGIONAL DE CONTABILIDADE DO ESTADO DO RIO GRANDE DO SUL
CERTIDÃO DE REGULARIDADE CADASTRAL DE SOCIEDADE EMPRESÁRIA LTDA**

O CONSELHO REGIONAL DE CONTABILIDADE DO ESTADO DO RIO GRANDE DO SUL certifica que a Organização Contábil identificada no presente documento encontra-se em situação regular.

IDENTIFICAÇÃO DO REGISTRO

DENOMINAÇÃO.... :	IN COMPANY CONTABILIDADE E SERVIÇOS LTDA
NOME FANTASIA.. :	IN COMPANY
REGISTRO..... :	RS-004637/O-8
CATEGORIA..... :	SOCIEDADE EMPRESÁRIA LTDA
CNPJ..... :	07.183.797/0001-59

A presente CERTIDÃO não quita nem invalida quaisquer débitos ou infrações que, posteriormente, venham a ser apurados pelo CRCRS contra o referido registro.

A falsificação deste documento constitui-se em crime previsto no Código Penal Brasileiro, sujeitando o autor à respectiva ação penal.

Emissão: RIO GRANDE DO SUL, 10/02/2022 as 10:37:29.

Válido até: 11/05/2022.

Código de Controle: 906528.

Para verificar a autenticidade deste documento consulte o site do CRCRS.



**CONSELHO REGIONAL DE CONTABILIDADE DO ESTADO DO RIO GRANDE DO SUL
CERTIDÃO DE REGULARIDADE PROFISSIONAL**

O CONSELHO REGIONAL DE CONTABILIDADE DO ESTADO DO RIO GRANDE DO SUL certifica que o(a) profissional identificado(a) no presente documento encontra-se em situação regular.

IDENTIFICAÇÃO DO REGISTRO

NOME.....	: ANDERSON DA SILVA CARDOSO
REGISTRO.....	: RS-070420/O-0
CATEGORIA.....	: CONTADOR
CPF.....	: 807.611.780-15

A presente CERTIDÃO não quita nem invalida quaisquer débitos ou infrações que posteriormente, venham a ser apurados pelo CRCRS contra o referido registro.

A falsificação deste documento constitui-se em crime previsto no Código Penal Brasileiro, sujeitando o autor à respectiva ação penal.

Emissão: RIO GRANDE DO SUL, 10/02/2022 as 10:38:04.

Válido até: 11/05/2022.

Código de Controle: 679199.

Para verificar a autenticidade deste documento consulte o site do CRCRS.

MINISTÉRIO DA FAZENDA
SECRETARIA DA RECEITA FEDERAL DO BRASIL
SISTEMA PÚBLICO DE ESCRITURAÇÃO DIGITAL – Sped

Versão: 8.0.3

RECIBO DE ENTREGA DE ESCRITURAÇÃO CONTÁBIL DIGITAL

IDENTIFICAÇÃO DO TITULAR DA ESCRITURAÇÃO

NIRE 43207854063	CNPJ 23.312.871/0001-46	
NOME EMPRESARIAL Exemplarmed Comércio de Produtos Hospitalares Ltda - EPP		

IDENTIFICAÇÃO DA ESCRITURAÇÃO

FORMA DA ESCRITURAÇÃO CONTÁBIL Livro Diário	PERÍODO DA ESCRITURAÇÃO 01/01/2020 a 31/12/2020
NATUREZA DO LIVRO Escrituração Contábil do Livro Diário Geral	NÚMERO DO LIVRO 6
IDENTIFICAÇÃO DO ARQUIVO (HASH) 5E.84.21.FD.4B.68.20.7C.25.F1.7B.47.B7.DA.F4.5E.D1.3D.B1.BF	

ESTE LIVRO FOI ASSINADO COM OS SEGUINTE CERTIFICADOS DIGITAIS:

QUALIFICAÇÃO DO SIGNATARIO	CPF/CNPJ	NOME	Nº SÉRIE DO CERTIFICADO	VALIDADE	RESPONSÁVEL LEGAL
Pessoa Jurídica (e-CNPJ ou e-PJ)	23312871000146	EXEMPLARMED COMERCIO DE PRODUTOS HOSPITALARES LTD:23312871000146	645410429961305381 3	27/10/2020 a 27/10/2021	Sim
Contador	80761178015	ANDERSON DA SILVA CARDOSO:80761178015	711593155376502985 9	17/04/2020 a 17/04/2021	Não

NÚMERO DO RECIBO:

5E.84.21.FD.4B.68.20.7C.25.F1.7B.47.
B7.DA.F4.5E.D1.3D.B1.BF-4

Escrituração recebida via Internet
pelo Agente Receptor SERPRO

em 05/03/2021 às 07:48:02

7A.4D.70.DE.A9.71.60.AC
24.57.9A.DC.BD.0E.23.46

Considera-se autenticado o livro contábil a que se refere este recibo, dispensando-se a autenticação de que trata o art. 39 da Lei nº 8.934/1994. Este recibo comprova a autenticação.

BASE LEGAL: Decreto nº 1.800/1996, com a alteração do Decreto nº 8.683/2016, e arts. 39, 39-A, 39-B da Lei nº 8.934/1994 com a alteração da Lei Complementar nº 1247/2014.

TERMOS DE ABERTURA E ENCERRAMENTO



Entidade: Exemplarmed Comércio de Produtos Hospitalares Ltda - EPP
Período da Escrituração: 01/01/2020 a 31/12/2020 **CNPJ:** 23.312.871/0001-46
Número de Ordem do Livro: 6

TERMO DE ABERTURA

Nome Empresarial	Exemplarmed Comércio de Produtos Hospitalares Ltda - EPP
NIRE	43207854063
CNPJ	23.312.871/0001-46
Número de Ordem	6
Natureza do Livro	Escrituração Contábil do Livro Diário Geral
Município	Erechim
Data do arquivamento dos atos constitutivos	21/09/2015
Data de arquivamento do ato de conversão de sociedade simples em sociedade empresária	
Data de encerramento do exercício social	31/12/2020
Quantidade total de linhas do arquivo digital	36138

TERMO DE ENCERRAMENTO

Nome Empresarial	Exemplarmed Comércio de Produtos Hospitalares Ltda - EPP
Natureza do Livro	Escrituração Contábil do Livro Diário Geral
Número de ordem	6
Quantidade total de linhas do arquivo digital	36138
Data de início	01/01/2020
Data de término	31/12/2020

Este documento é parte integrante de escrituração cuja autenticação se comprova pelo recibo de número 5E.84.21.FD.4B.68.20.7C.25.F1.7B.47.B7.DA.F4.5E.D1.3D.B1.BF-4, nos termos do Decreto nº 8.683/2016.

Este relatório foi gerado pelo Sistema Público de Escrituração Digital – Sped

Versão 8.0.3 do Visualizador

Página 1 de 1

DADOS DAS ASSINATURAS



Entidade: Exemplarmed Comércio de Produtos Hospitalares Ltda - EPP
 Período da Escrituração: 01/01/2020 a 31/12/2020 CNPJ: 23.312.871/0001-46
 Número de Ordem do Livro: 6

Dados das Assinaturas da Escrituração

Qualificação do Assinante	Pessoa Jurídica (e-CNPJ ou e-PJ)
Tipo do Certificado	Pessoa Jurídica
CPF / CNPJ	016.097.650-28
Nº de Série do Certificado	6454104299613053813
Nome do Signatário	EXEMPLARMED COMERCIO DE PRODUTOS HOSPITALARES LTD:23312871000146
Autoridade Certificadora Emissora	AC SAFEWEB RFB v5
Validade	27/10/2020 a 27/10/2021
Qualificação do Assinante	Contador
Tipo do Certificado	Pessoa Física
CPF / CNPJ	807.611.780-15
Nº de Série do Certificado	7115931553765029859
Nome do Signatário	ANDERSON DA SILVA CARDOSO:80761178015
Autoridade Certificadora Emissora	AC SAFEWEB RFB v5
Validade	17/04/2020 a 17/04/2021

BALANÇO PATRIMONIAL



Entidade: Exemplarmed Comércio de Produtos Hospitalares Ltda - EPP
 Período da Escrituração: 01/01/2020 a 31/12/2020 CNPJ: 23.312.871/0001-46
 Número de Ordem do Livro: 6
 Período Selecionado: 01 de Janeiro de 2020 a 31 de Dezembro de 2020
 01/01/2020 a 31/12/2020

Descrição	Nota	Saldo Inicial	Saldo Final
ATIVO		R\$ 2.950.120,35	R\$ 3.804.814,51
ATIVO CIRCULANTE		R\$ 2.944.729,89	R\$ 3.800.129,29
DISPONÍVEL		R\$ 361.329,11	R\$ 2.139.433,71
CAIXA		R\$ 0,00	R\$ 293,74
Caixa Geral		R\$ 0,00	R\$ 293,74
BANCOS CONTA DISPOSIÇÃO		R\$ 105,55	R\$ 441.262,08
Banco do Brasil - C/c: 75.469-2		R\$ 0,00	R\$ 428.806,38
SICOOB C.C. 13.979-3		R\$ 104,55	R\$ 12.454,70
Bradesco CC: 10405-1		R\$ 1,00	R\$ 1,00
APLICAÇÕES DE LIQUIDEZ IMEDIATA		R\$ 361.223,56	R\$ 1.697.877,89
Bco do Brasil - Fundo de Investimento Mensal		R\$ 322.574,41	R\$ 189,79
Invest Fácil - Bradesco		R\$ 301,04	R\$ 188,10
BB Automático Empresa - Banco do Brasil		R\$ 38.348,11	R\$ 0,00
Aplicação no Banco do Brasil BB CDB DI		R\$ 0,00	R\$ 1.697.500,00
CRÉDITOS		R\$ 2.265.560,06	R\$ 1.206.893,53
CLIENTES		R\$ 2.260.535,37	R\$ 1.141.436,94
Universidade Federal Da Bahia		R\$ 3.172,30	R\$ 451,50
Empresa Brasileira De Servicos Hospitalares - Ebse		R\$ 919,00	R\$ 4.351,96
Fundo Municipal De Saude		R\$ 10.537,52	R\$ 15.393,28
Fundo Municipal De Saude De Serra		R\$ 3.315,76	R\$ 0,00
Associacao Nossa Senhora Da Saude		R\$ 5.080,00	R\$ 0,00
Secretaria De Estado Da Saude		R\$ 17.498,50	R\$ 10.654,50
Fundacao Universidade Federal De Mato Grosso		R\$ 861,00	R\$ 0,00
Municipio De Campinas		R\$ 23.471,20	R\$ 0,00
Comando Da Aeronautica		R\$ 1.261,55	R\$ 80,00
Comando Da Marinha		R\$ 603,00	R\$ 0,00
Fundo Municipal De Saude De Itumbiara - Fms		R\$ 813,08	R\$ 3.924,00
Fundo Municipal De Saude Pmvr Sms		R\$ 300,00	R\$ 300,00
Fundacao Hospitalar Santa Terezinha De Erechim		R\$ 2.830,38	R\$ 0,00
Servico Autonomo Hospitalar		R\$ 1.945,21	R\$ 1.945,21

Este documento é parte integrante de escrituração cuja autenticação se comprova pelo recibo de número 5E.84.21.FD.4B.68.20.7C.25.F1.7B.47.B7.DA.F4.5E.D1.3D.B1.BF-4, nos termos do Decreto nº 8.683/2016.

Este relatório foi gerado pelo Sistema Público de Escrituração Digital – Sped

Versão 8.0.3 do Visualizador

Página 1 de 13

BALANÇO PATRIMONIAL

Entidade: Exemplarmed Comércio de Produtos Hospitalares Ltda - EPP
Período da Escrituração: 01/01/2020 a 31/12/2020 **CNPJ:** 23.312.871/0001-46
Número de Ordem do Livro: 6
Período Selecionado: 01 de Janeiro de 2020 a 31 de Dezembro de 2020
 01/01/2020 a 31/12/2020

Descrição	Nota	Saldo Inicial	Saldo Final
Fundo Municipal De Saude		R\$ 13.120,00	R\$ 25.295,20
Município De Leme		R\$ 1.692,41	R\$ 225,46
Ministerio Da Justica E Cidadania		R\$ 224,50	R\$ 0,00
Ministerio Da Justica E Cidadania		R\$ 1.721,05	R\$ 0,00
Universidade Federal De Juiz De Fora Uffj		R\$ 1.621,60	R\$ 0,00
Ministerio Da Justica E Cidadania		R\$ 86,25	R\$ 86,25
Fundo Estadual De Saude		R\$ 160.532,00	R\$ 8.916,20
Empresa Brasileira De Servicos Hospitalares - Ebse		R\$ 234,00	R\$ 0,00
Ministerio Da Saude		R\$ 0,00	R\$ 2.955,00
Universidade Federal Do Rio De Janeiro		R\$ 2.059,85	R\$ 2.198,25
Fundacao Oswaldo Cruz		R\$ 983,40	R\$ 983,40
Universidade Federal De Goias		R\$ 250,45	R\$ 0,00
Universidade Federal De Uberlandia		R\$ 1.770,00	R\$ 3.123,78
Instituto Federal De Educ, Ciencia E Tecn Do Ceara		R\$ 3.575,91	R\$ 0,00
Município De Uberaba		R\$ 11.068,00	R\$ 1.864,44
Estado Do Maranhao - Secretaria De Estado Da Saude		R\$ 0,00	R\$ 2.107,00
Comando Da Marinha - AM		R\$ 2.505,00	R\$ 19.708,94
Fundacao Oswaldo Cruz - RJ		R\$ 0,00	R\$ 270,00
Empresa Maranhense De Servicos Hospitalares - Emse		R\$ 850.840,30	R\$ 344.480,00
Fundo Municipal De Saude De Ji-parana		R\$ 0,00	R\$ 3.202,00
Município De Boa Vista		R\$ 76.050,00	R\$ 0,00
Ministerio Da Saude		R\$ 68,61	R\$ 69,11
Fundo Municipal De Saude		R\$ 3.430,60	R\$ 0,00
Fundo Municipal De Saude De Pimenta Bueno		R\$ 0,00	R\$ 400,00
Universidade Federal Do Ceara		R\$ 263,20	R\$ 263,20
Fundacao Santa Casa De Misericordia Do Para		R\$ 0,00	R\$ 860,00
Município De Pelotas		R\$ 1.167,60	R\$ 0,00
Empresa Brasileira De Servicos Hospitalares - Ebse		R\$ 1.029,60	R\$ 0,00
Empresa Brasileira De Servicos Hospitalares - Ebse		R\$ 0,00	R\$ 500,00
Município De Torres		R\$ 0,00	R\$ 900,00

Este documento é parte integrante de escrituração cuja autenticação se comprova pelo recibo de número 5E.84.21.FD.4B.68.20.7C.25.F1.7B.47.B7.DA.F4.5E.D1.3D.B1.BF-4, nos termos do Decreto nº 8.683/2016.

Este relatório foi gerado pelo Sistema Público de Escrituração Digital – Sped

Versão 8.0.3 do Visualizador

Página 2 de 13

BALANÇO PATRIMONIAL

Entidade: Exemplarmed Comércio de Produtos Hospitalares Ltda - EPP
Período da Escrituração: 01/01/2020 a 31/12/2020 **CNPJ:** 23.312.871/0001-46
Número de Ordem do Livro: 6
Período Selecionado: 01 de Janeiro de 2020 a 31 de Dezembro de 2020
 01/01/2020 a 31/12/2020

Descrição	Nota	Saldo Inicial	Saldo Final
Base Administrativa Do Comando De Operacoes Especi		R\$ 656,00	R\$ 0,00
Secretaria De Estado De Saude Publica		R\$ 3.622,00	R\$ 3.622,00
Municipio De Barretos		R\$ 114.281,51	R\$ 146.581,75
Universidade Federal Rural De Pernambuco		R\$ 685,90	R\$ 0,00
Instituto Fed. De Edu. Ciencia E Tec. De Santa Cat		R\$ 176,50	R\$ 0,00
Inst Federal De Edu, Ciencia E Tec Sul-rio-grandem		R\$ 1.201,32	R\$ 0,00
Hospital Militar De Area De Sao Paulo		R\$ 0,00	R\$ 137,20
Municipio De Cacoal		R\$ 1.068,48	R\$ 0,00
Policlinica Militar Da Praia Vermelha		R\$ 705,00	R\$ 109,00
Quarto Regimento De Cavalaria Blindado		R\$ 785,30	R\$ 0,00
Municipio De Novo Horizonte Do Norte		R\$ 294,86	R\$ 294,86
Universidade Federal Rural Do Semi-arido - Ufersa		R\$ 852,25	R\$ 0,00
Municipio De Bananal		R\$ 15.171,93	R\$ 0,00
Municipio De Itapua Do Oeste		R\$ 300,00	R\$ 0,00
Comando Da 1 Brigada De Infantaria De Selva		R\$ 0,00	R\$ 825,30
Municipio De Itanhaem		R\$ 795,60	R\$ 0,00
Municipio De Cabixi		R\$ 26.897,72	R\$ 0,00
Fundo Municipal De Saude De Araquari - Sc		R\$ 318,92	R\$ 318,92
Universidade Federal Do Cariri-ufca		R\$ 5.411,80	R\$ 0,00
Fundacao Universidade Federal Do Pampa Unipampa		R\$ 2.845,91	R\$ 0,00
Secretaria Municipal De Saude De Natal		R\$ 41.092,96	R\$ 0,00
Fundo Municipal De Saude De Barra Do Pirai		R\$ 2.470,02	R\$ 0,00
Fundacao De Ensino E Pesquisa De Uberaba		R\$ 0,00	R\$ 140,00
Ministerio Da Saude		R\$ 29.450,00	R\$ 0,00
Comando Da Aeronautica		R\$ 271,47	R\$ 0,00
Municipio De Passo Fundo		R\$ 6.425,00	R\$ 15.800,00
Comando Da 2 Brigada De Infantaria De Selva		R\$ 1.155,60	R\$ 1.155,60
Universidade Federal Do Para		R\$ 0,00	R\$ 338,00
12 Batalhao De Suprimentos - Exercicio Brasileiro		R\$ 0,00	R\$ 3.410,40

Este documento é parte integrante de escrituração cuja autenticação se comprova pelo recibo de número 5E.84.21.FD.4B.68.20.7C.25.F1.7B.47.B7.DA.F4.5E.D1.3D.B1.BF-4, nos termos do Decreto nº 8.683/2016.

Este relatório foi gerado pelo Sistema Público de Escrituração Digital – Sped

Versão 8.0.3 do Visualizador

Página 3 de 13

BALANÇO PATRIMONIAL

Entidade: Exemplarmed Comércio de Produtos Hospitalares Ltda - EPP
Período da Escrituração: 01/01/2020 a 31/12/2020 **CNPJ:** 23.312.871/0001-46
Número de Ordem do Livro: 6
Período Selecionado: 01 de Janeiro de 2020 a 31 de Dezembro de 2020
 01/01/2020 a 31/12/2020

Descrição	Nota	Saldo Inicial	Saldo Final
Município De Mirassol Do Oeste		R\$ 1.899,00	R\$ 0,00
Consortio Intermunicipal Do Sul Do Estado De Alago		R\$ 37.327,50	R\$ 0,00
Município De Jacarei		R\$ 110,40	R\$ 0,00
Hospital Militar De Area De Brasilia		R\$ 0,00	R\$ 1.021,20
Município De Itajuba		R\$ 5.088,00	R\$ 0,00
Município De Santos		R\$ 592,50	R\$ 0,00
Ministerio Da Saude		R\$ 0,00	R\$ 672,00
Fundo Municipal De Saude De Sobral		R\$ 0,00	R\$ 285,50
Município De Paranatinga		R\$ 299,80	R\$ 0,00
Município De Oliveira		R\$ 5.397,00	R\$ 0,00
Município De Nossa Senhora Do Livramento		R\$ 0,00	R\$ 510,00
Empresa Brasileira De Servicos Hospitalares Ebserh		R\$ 988,10	R\$ 578,10
Ministerio Da Saude		R\$ 3.892,00	R\$ 1.485,00
Fundo Municipal De Saude De Cujubim		R\$ 2.070,00	R\$ 4.860,00
Escola Preparatoria De Cadetes Do Exercito		R\$ 0,00	R\$ 1.011,60
Instituto Hospital De Base Do Distrito Federal Ih		R\$ 314,00	R\$ 9.491,00
Fundacao Universidade Do Amazonas		R\$ 1.503,00	R\$ 0,00
Fundo Municipal De Saude De Sao Luis Maranhao		R\$ 47.700,00	R\$ 0,00
Empresa Brasileira De Servicos Hospitalares Ebserh		R\$ 1.392,90	R\$ 0,00
Ministerio Da Justica		R\$ 563,90	R\$ 0,00
Base De Aviacao De Taubate		R\$ 340,83	R\$ 0,00
Instituto Candida Vargas		R\$ 2.293,62	R\$ 8.880,00
Fundo Municipal De Saude		R\$ 0,00	R\$ 536,00
Secretaria Da Saude		R\$ 1.918,70	R\$ 1.904,90
Comando Da Aeronautica		R\$ 3.817,65	R\$ 236,00
Fundo Estadual De Saude Do Estado Roraima		R\$ 1.402,14	R\$ 1.375,00
Diretoria De Saude Da Policia Militar Hpm 1		R\$ 41.526,88	R\$ 41.526,88
Fundo Municipal De Saude		R\$ 9.554,30	R\$ 1.170,00
Instituto Federal De Educacao Ciencia E Tecnologia		R\$ 727,90	R\$ 0,00

Este documento é parte integrante de escrituração cuja autenticação se comprova pelo recibo de número 5E.84.21.FD.4B.68.20.7C.25.F1.7B.47.B7.DA.F4.5E.D1.3D.B1.BF-4, nos termos do Decreto nº 8.683/2016.

Este relatório foi gerado pelo Sistema Público de Escrituração Digital – Sped

Versão 8.0.3 do Visualizador

Página 4 de 13

BALANÇO PATRIMONIAL

Entidade: Exemplarmed Comércio de Produtos Hospitalares Ltda - EPP
Período da Escrituração: 01/01/2020 a 31/12/2020 **CNPJ:** 23.312.871/0001-46
Número de Ordem do Livro: 6
Período Selecionado: 01 de Janeiro de 2020 a 31 de Dezembro de 2020
01/01/2020 a 31/12/2020

Descrição	Nota	Saldo Inicial	Saldo Final
Município De Nova Odessa		R\$ 48.367,67	R\$ 3.631,80
Fundo Municipal De Saude De Paragominas		R\$ 707,70	R\$ 139,20
Hospital Ophir Loyola		R\$ 0,00	R\$ 14.000,00
Município De Espigao D'oeste		R\$ 6.082,92	R\$ 0,00
Município De Camacari		R\$ 10.900,00	R\$ 32.400,00
Comando Da Aeronautica		R\$ 937,60	R\$ 1.708,63
Fundo Municipal De Saude		R\$ 1.630,60	R\$ 0,00
Município De Palmas		R\$ 0,00	R\$ 21.474,60
9 Batalhao De Engenharia De Combate		R\$ 1,30	R\$ 0,00
Fundo Municipal De Saude De Teresina		R\$ 8.060,00	R\$ 255,00
Ministerio Da Saude		R\$ 627,60	R\$ 0,00
Fundo Municipal De Saude		R\$ 8.300,00	R\$ 0,00
Fundo Municipal De Saude		R\$ 2.946,45	R\$ 0,00
Fms Do Município De Nova Brasilandia D'oeste Ro		R\$ 490,00	R\$ 0,00
Fundo Municipal De Saude		R\$ 11.770,77	R\$ 0,00
Ministerio Publico Da Uniao		R\$ 113,34	R\$ 0,00
Hospital Municipal Dr Mario Gatti		R\$ 531,00	R\$ 0,00
Fundo Municipal De Saude		R\$ 1.155,00	R\$ 0,00
Fundo Municipal Da Saude		R\$ 0,00	R\$ 1.527,00
Município De Avare		R\$ 101.172,79	R\$ 36.064,56
Fundo Municipal De Saude		R\$ 51.609,95	R\$ 5.806,02
Município De Nova Odessa		R\$ 2.014,12	R\$ 2.014,12
Fundacao De Apoio Universitario		R\$ 524,52	R\$ 0,00
Fundo Municipal De Saude De Espigao Do Oeste Fms		R\$ 432,00	R\$ 0,00
Município De Marco		R\$ 1.000,00	R\$ 4.249,00
Secreatria Da Saude		R\$ 1.620,00	R\$ 0,00
Secretaria Municipal Da Saude		R\$ 2.540,00	R\$ 0,00
Fundo Municipal De Saude		R\$ 0,00	R\$ 2.775,00
Fundo Municipal De Saude De Itabuna Sms		R\$ 66,60	R\$ 66,60
Município De Capistrano		R\$ 336,00	R\$ 2.790,00
Secretaria Municipal Da Saude		R\$ 635,00	R\$ 635,00

Este documento é parte integrante de escrituração cuja autenticação se comprova pelo recibo de número 5E.84.21.FD.4B.68.20.7C.25.F1.7B.47.B7.DA.F4.5E.D1.3D.B1.BF-4, nos termos do Decreto nº 8.683/2016.

Este relatório foi gerado pelo Sistema Público de Escrituração Digital – Sped

Versão 8.0.3 do Visualizador

Página 5 de 13

BALANÇO PATRIMONIAL

Entidade: Exemplarmed Comércio de Produtos Hospitalares Ltda - EPP
Período da Escrituração: 01/01/2020 a 31/12/2020 **CNPJ:** 23.312.871/0001-46
Número de Ordem do Livro: 6
Período Selecionado: 01 de Janeiro de 2020 a 31 de Dezembro de 2020
01/01/2020 a 31/12/2020

Descrição	Nota	Saldo Inicial	Saldo Final
Empresa Brasileira De Servicos Hospitalares Ebser		R\$ 344,20	R\$ 180,20
Secretaria Municipal Da Saude		R\$ 635,00	R\$ 635,00
Fundacao Publica De Saude De Vitoria Da Conquista		R\$ 1.211,30	R\$ 3.119,55
Hospital Metropolitan Odilon Behrens Hob		R\$ 0,00	R\$ 200,00
Fundacao Hospital Centenario		R\$ 2.148,00	R\$ 0,00
9 Grupamento Logistico		R\$ 6.912,00	R\$ 0,00
Fundo Municipal De Saude		R\$ 267,60	R\$ 0,00
Fundo Municipal De Saude		R\$ 0,00	R\$ 15.478,65
Secretaria De Estado Da Saude		R\$ 0,00	R\$ 2.435,40
Fundo Municipal De Saude De Jequie		R\$ 837,00	R\$ 0,00
Municipio De Planalto Da Serra		R\$ 224,75	R\$ 0,00
Fundo Municipal De Saude Do Municipio De Aquiraz		R\$ 58.955,00	R\$ 312,00
Empresa Brasileira De Servicos Hospitalares Ebser		R\$ 176,40	R\$ 379,20
Municipio De Mata Grande		R\$ 136,50	R\$ 0,00
Fundo Municipal De Saude		R\$ 5.563,50	R\$ 0,00
Fundo Municipal De Saude De Estanciase		R\$ 0,00	R\$ 2.112,40
Municipio De Salvador		R\$ 13.497,00	R\$ 0,00
Fundo Municipal De Saude De Beberibe		R\$ 489,90	R\$ 0,00
Estado De Roraima		R\$ 3.078,80	R\$ 1.413,50
Fundo Municipal De Saude De Calcado		R\$ 190,00	R\$ 0,00
Fundo Municipal De Saude De Ilheus		R\$ 10.795,00	R\$ 1.920,00
Municipio De Rio De Janeiro		R\$ 76,10	R\$ 761,00
Instituto Dr Jose Frota		R\$ 11.818,20	R\$ 0,00
Comando Da 3 Brigada De Infantaria Motorizada		R\$ 590,70	R\$ 0,00
Secretaria Da Saude Do Estado Do Ceara		R\$ 360,00	R\$ 360,00
Empresa Brasileira De Servicos Hospitalares Ebser		R\$ 74,50	R\$ 2.855,00
Superintendencia De Vigilancia Em Saude Do Estado		R\$ 67.300,00	R\$ 0,00
Empresa Brasileira De Servicos Hospitalares Ebser		R\$ 0,00	R\$ 400,00
Municipio De Caninde		R\$ 713,74	R\$ 713,76
Secretaria De Estado De Saude Publica		R\$ 0,00	R\$ 1.477,20

Este documento é parte integrante de escrituração cuja autenticação se comprova pelo recibo de número 5E.84.21.FD.4B.68.20.7C.25.F1.7B.47.B7.DA.F4.5E.D1.3D.B1.BF-4, nos termos do Decreto nº 8.683/2016.

Este relatório foi gerado pelo Sistema Público de Escrituração Digital – Sped

Versão 8.0.3 do Visualizador

Página 6 de 13

BALANÇO PATRIMONIAL

Entidade: Exemplarmed Comércio de Produtos Hospitalares Ltda - EPP
Período da Escrituração: 01/01/2020 a 31/12/2020 **CNPJ:** 23.312.871/0001-46
Número de Ordem do Livro: 6
Período Selecionado: 01 de Janeiro de 2020 a 31 de Dezembro de 2020
 01/01/2020 a 31/12/2020

Descrição	Nota	Saldo Inicial	Saldo Final
Município De Pracuuba		R\$ 1.286,00	R\$ 0,00
Secretaria Municipal De Saude De Santana		R\$ 65.722,00	R\$ 0,00
Piauí Secretaria De Saude		R\$ 19.318,99	R\$ 0,00
Empresa Brasileira De Servicos Hospitalares Ebser		R\$ 1.585,80	R\$ 2.195,00
Base De Administracao E Apoio Do Comando Militar D		R\$ 1.695,20	R\$ 0,00
36 Batalhao De Infantaria Mecanizado		R\$ 5.222,90	R\$ 0,00
Município De Vicosá		R\$ 435,60	R\$ 0,00
Município De Para De Minas		R\$ 1.036,50	R\$ 0,00
Base De Aviacao De Taubate		R\$ 1.197,60	R\$ 0,00
Fasi Fundacao De Atencao A Saude De Itabuna		R\$ 205,40	R\$ 897,00
Fundo Municipal De Saude		R\$ 311,25	R\$ 0,00
Instituto De Assistencia A Saude Dos Servidores Pu		R\$ 2.740,00	R\$ 0,00
Secretaria De Saude		R\$ 10.425,00	R\$ 0,00
Inst Fed Do Parana Campus Umuarama		R\$ 424,90	R\$ 0,00
Prefeitura Municipal Do Rio Grande		R\$ 15.444,10	R\$ 0,00
Fundo Estadual De Saude Fes		R\$ 9.320,00	R\$ 2.813,90
Município De Cafelandia		R\$ 8.733,40	R\$ 0,00
Quinquagesimo Terceiro Batalhao De Infantaria De S		R\$ 1.102,00	R\$ 0,00
Fundo Municipal De Saude Do Município De Antonio O		R\$ 1.083,00	R\$ 0,00
Instituto Federal De Educacao Ciencia E Tecnologia		R\$ 51,15	R\$ 0,00
11 Deposito De Suprimentos		R\$ 17.555,00	R\$ 0,00
6 Batalhao De Engenharia De Construcao		R\$ 6.315,00	R\$ 0,00
Polícia Militar Do Estado De Minas Gerais		R\$ 3.144,96	R\$ 0,00
Fundacao Hospitalar Do Estado De Minas Gerais		R\$ 652,50	R\$ 0,00
Município De Paraguacu		R\$ 0,00	R\$ 5.740,00
Município De Santo Antonio Do Leste		R\$ 0,00	R\$ 314,00
Servico Social Autonomo Hospital Metropolitano Dou		R\$ 0,00	R\$ 399,00
Fundacao De Saude Publica Sao Camilo De Esteio Fs		R\$ 0,00	R\$ 6.609,98
Município De Barao De Melgaco		R\$ 0,00	R\$ 1.050,00

Este documento é parte integrante de escrituração cuja autenticação se comprova pelo recibo de número 5E.84.21.FD.4B.68.20.7C.25.F1.7B.47.B7.DA.F4.5E.D1.3D.B1.BF-4, nos termos do Decreto nº 8.683/2016.

Este relatório foi gerado pelo Sistema Público de Escrituração Digital – Sped

Versão 8.0.3 do Visualizador

Página 7 de 13

BALANÇO PATRIMONIAL

Entidade: Exemplarmed Comércio de Produtos Hospitalares Ltda - EPP
Período da Escrituração: 01/01/2020 a 31/12/2020 **CNPJ:** 23.312.871/0001-46
Número de Ordem do Livro: 6
Período Selecionado: 01 de Janeiro de 2020 a 31 de Dezembro de 2020
 01/01/2020 a 31/12/2020

Descrição	Nota	Saldo Inicial	Saldo Final
Município De Macau		R\$ 0,00	R\$ 5.643,80
Fundo Municipal De Saude De Ferreira Gomes		R\$ 0,00	R\$ 4.612,38
Fundacao De Saude Sapucaia Do Sul		R\$ 0,00	R\$ 2.038,60
Município De Ipanguacu		R\$ 0,00	R\$ 507,45
Município De General Camara		R\$ 0,00	R\$ 538,00
Fundo Municipal De Saude De Cerro Negro		R\$ 0,00	R\$ 138,00
Fundo Municipal De Saude		R\$ 0,00	R\$ 5.334,00
Fundo Municipal De Saude De Ipanguacu		R\$ 0,00	R\$ 1.844,55
Ministerio Da Saude		R\$ 0,00	R\$ 33.830,00
Fundacao De Saude Sapucaia Do Sul		R\$ 0,00	R\$ 6.421,59
Município De Aparecida		R\$ 0,00	R\$ 34,00
Município De Galinhos		R\$ 0,00	R\$ 3.216,50
Secretaria De Saude Publica		R\$ 0,00	R\$ 6.000,00
Fundo Municipal De Saude De Ouro Branco Rn		R\$ 0,00	R\$ 4.491,30
Município De Pilar		R\$ 0,00	R\$ 948,64
Município De Taquaritinga		R\$ 0,00	R\$ 4.081,50
Universidade Estadual De Montes Claros		R\$ 0,00	R\$ 12.300,00
Município De Cidreira		R\$ 0,00	R\$ 8.710,00
Município De Rio Das Pedras		R\$ 0,00	R\$ 251,73
Fundo Municipal De Saude De Cariri Do Tocantins		R\$ 0,00	R\$ 1.251,50
Fundo Municipal De Saude Fms		R\$ 0,00	R\$ 171,50
Município De Divinopolis		R\$ 0,00	R\$ 175,50
Município De Ouro Verde		R\$ 0,00	R\$ 2.198,98
Consortio Publico De Saude Da Ibiapaba Cpsi		R\$ 0,00	R\$ 522,00
Terra Alta Fundo Municipal De Saude		R\$ 0,00	R\$ 447,00
Município De Santa Barbara D'oeste		R\$ 0,00	R\$ 13.533,00
Fundo Municipal De Saudefms		R\$ 0,00	R\$ 28.500,00
Fundo Municipal De Saude De Cabo Frio		R\$ 0,00	R\$ 6.251,52
Fundo Municipal De Saude De Novo Progresso		R\$ 0,00	R\$ 65.984,40
Município De Andrelandia		R\$ 0,00	R\$ 124,50

Este documento é parte integrante de escrituração cuja autenticação se comprova pelo recibo de número 5E.84.21.FD.4B.68.20.7C.25.F1.7B.47.B7.DA.F4.5E.D1.3D.B1.BF-4, nos termos do Decreto nº 8.683/2016.

Este relatório foi gerado pelo Sistema Público de Escrituração Digital – Sped

Versão 8.0.3 do Visualizador

Página 8 de 13

BALANÇO PATRIMONIAL

Entidade: Exemplarmed Comércio de Produtos Hospitalares Ltda - EPP
Período da Escrituração: 01/01/2020 a 31/12/2020 **CNPJ:** 23.312.871/0001-46
Número de Ordem do Livro: 6
Período Selecionado: 01 de Janeiro de 2020 a 31 de Dezembro de 2020
01/01/2020 a 31/12/2020

Descrição	Nota	Saldo Inicial	Saldo Final
Município De Tupa		R\$ 0,00	R\$ 253,44
Município De Louveira		R\$ 0,00	R\$ 800,00
Município De Dom Basilio		R\$ 0,00	R\$ 1.300,00
Universidade Do Estado Do Para Uep		R\$ 0,00	R\$ 3.896,00
Fundacao Municipal Irene Siqueira Alves Vovo Mocin		R\$ 0,00	R\$ 1.288,40
Município De Fernando Pedroza		R\$ 0,00	R\$ 2.120,00
Município De Tatui		R\$ 0,00	R\$ 4.185,00
Clinica Odontologica Santa Terezinha Ltda		R\$ 0,00	R\$ 1.920,00
Município De Gastao Vidigal		R\$ 0,00	R\$ 1.479,00
Ivan Jose Mazutti		R\$ 0,00	R\$ 540,00
Fundo Municipal De Saude De Terra Santa		R\$ 0,00	R\$ 13.540,00
Município De Macambara		R\$ 0,00	R\$ 1.470,00
Município De Senador Pompeu		R\$ 0,00	R\$ 450,00
ADIANTAMENTOS A FORNECEDORES		R\$ 0,00	R\$ 64.254,72
Adiantamentos a Fornecedores		R\$ 0,00	R\$ 23.779,47
RGE Sul Distribuidora		R\$ 0,00	R\$ 220,25
ADI Promefarma Repr Com Ltda		R\$ 0,00	R\$ 40.255,00
ADIANTAMENTOS DIVERSOS		R\$ 0,00	R\$ 1.160,10
Adiantamentos de Férias		R\$ 0,00	R\$ 1.160,10
IMPOSTOS E CONTRIBUIÇÕES A RECUPERAR		R\$ 5.024,69	R\$ 41,77
ICMS a Recuperar		R\$ 5.024,69	R\$ 0,00
IRRF sobre Aplicações Financeiras a Recuperar		R\$ 0,00	R\$ 10,98
PIS a Recuperar		R\$ 0,00	R\$ 3,85
COFINS a Recuperar		R\$ 0,00	R\$ 17,79
CSLL a Recuperar		R\$ 0,00	R\$ 9,15
ESTOQUES		R\$ 317.840,72	R\$ 453.802,05
ESTOQUE DE MERCADORIAS PARA REVENDA		R\$ 317.840,72	R\$ 453.802,05
Estoque de Mercadorias Tributadas		R\$ 317.840,72	R\$ 453.802,05
ESTOQUE DE TERCEIROS EM NOSSO PODER		R\$ 0,00	R\$ 0,00
Estoque de Terceiros em Nosso Poder		R\$ 0,00	R\$ 7.695,00

Este documento é parte integrante de escrituração cuja autenticação se comprova pelo recibo de número 5E.84.21.FD.4B.68.20.7C.25.F1.7B.47.B7.DA.F4.5E.D1.3D.B1.BF-4, nos termos do Decreto nº 8.683/2016.

Este relatório foi gerado pelo Sistema Público de Escrituração Digital – Sped

Versão 8.0.3 do Visualizador

Página 9 de 13

BALANÇO PATRIMONIAL

Entidade: Exemplarmed Comércio de Produtos Hospitalares Ltda - EPP
 Período da Escrituração: 01/01/2020 a 31/12/2020 CNPJ: 23.312.871/0001-46
 Número de Ordem do Livro: 6
 Período Selecionado: 01 de Janeiro de 2020 a 31 de Dezembro de 2020
 01/01/2020 a 31/12/2020

Descrição	Nota	Saldo Inicial	Saldo Final
Entrada para Conserto		R\$ 0,00	R\$ (7.695,00)
NOSSO ESTOQUE EM PODER DE TERCEIROS		R\$ 0,00	R\$ 0,00
Nosso Estoque em Poder de Terceiros		R\$ 0,00	R\$ 7.695,00
Remessa para Conserto		R\$ 0,00	R\$ (7.695,00)
ATIVO NÃO-CIRCULANTE		R\$ 5.390,46	R\$ 4.685,22
INVESTIMENTOS		R\$ 300,00	R\$ 300,00
OUTROS INVESTIMENTOS		R\$ 300,00	R\$ 300,00
Cota Capital Banco Cooperativo Sicoob		R\$ 300,00	R\$ 300,00
IMOBILIZADO		R\$ 5.090,46	R\$ 4.385,22
IMOBILIZADO		R\$ 5.090,46	R\$ 4.385,22
Computadores e Periféricos		R\$ 6.176,06	R\$ 6.176,06
(-) (-) Deprec.Acumulada Computadores e Periféricos		R\$ (1.085,60)	R\$ (1.790,84)
PASSIVO		R\$ 2.950.120,35	R\$ 3.804.814,51
PASSIVO CIRCULANTE		R\$ 419.708,21	R\$ 349.502,25
FORNECEDORES		R\$ 350.303,25	R\$ 272.671,85
FORNECEDORES		R\$ 350.303,25	R\$ 272.671,85
Genesio A. Mendes Cia Ltda		R\$ 9.143,80	R\$ 4.580,27
Kevenoll Do Brasil Prod. Medicos Hosp. Ltda.		R\$ 1.890,00	R\$ 0,00
Expresso São Miguel Ltda		R\$ 72,00	R\$ 0,00
Cia Latino Americana De Medicamentos		R\$ 86,45	R\$ 0,00
Jp Ind. Farmaceutica S/a		R\$ 33.797,00	R\$ 0,00
Probus Contabilidade E Serviços Ltda		R\$ 1.280,00	R\$ 1.035,00
Pontamed Farmaceutica Ltda		R\$ 25.488,32	R\$ 3.821,02
Distrib. De Medicamentos Difremel		R\$ 2.694,24	R\$ 0,00
Alexandre Augusto Wendisch - Awa Sistemas		R\$ 354,38	R\$ 0,00
Missner E Missner Ltda.		R\$ 1.302,14	R\$ 122.941,32
Prati, Donaduzzi & Cia Ltda.		R\$ 65.315,32	R\$ 8.346,64
Effecti Tecnologia Web Ltda		R\$ 424,90	R\$ 424,90
TNT Mercúrio Cargas e Encomendas Expressas S/A		R\$ 0,00	R\$ 13.806,41
Fresenius Kabi Brasil Ltda. - 04		R\$ 7.386,22	R\$ 8.712,00

Este documento é parte integrante de escrituração cuja autenticação se comprova pelo recibo de número 5E.84.21.FD.4B.68.20.7C.25.F1.7B.47.B7.DA.F4.5E.D1.3D.B1.BF-4, nos termos do Decreto nº 8.683/2016.

Este relatório foi gerado pelo Sistema Público de Escrituração Digital – Sped

Versão 8.0.3 do Visualizador

Página 10 de 13

BALANÇO PATRIMONIAL

Entidade: Exemplarmed Comércio de Produtos Hospitalares Ltda - EPP
 Período da Escrituração: 01/01/2020 a 31/12/2020 CNPJ: 23.312.871/0001-46
 Número de Ordem do Livro: 6
 Período Selecionado: 01 de Janeiro de 2020 a 31 de Dezembro de 2020
 01/01/2020 a 31/12/2020

Descrição	Nota	Saldo Inicial	Saldo Final
Lazarotto E Tagliari Ltda		R\$ 1.535,00	R\$ 4.115,00
Targa S/a.		R\$ 57.548,22	R\$ 0,00
Medix Brasil Prod Hosp E Odont Ltda		R\$ 0,00	R\$ 3.175,00
Casa Dos Carimbos Ind. E Com. Ltda		R\$ 0,00	R\$ 52,00
Expresso Mercurio S/a		R\$ 95,65	R\$ 141,70
Plano Digital Certificação Ltda - Epp		R\$ 0,00	R\$ 230,00
Mcw Produtos Medicos E Hospitalares		R\$ 59.720,79	R\$ 520,09
B. Transportes Ltda		R\$ 367,50	R\$ 49,37
Tnt Mercurio Cargas E Encomendas Expressas S.a. -		R\$ 0,00	R\$ 63,56
Hipolabor Farmaceutica Ltda 0003-82		R\$ 7.090,90	R\$ 20.549,69
Eucatur Empr Uniao Cascavel Transp Turis Ltda		R\$ 5.243,94	R\$ 1.524,89
Natulab Laboratorio S/a		R\$ 1.650,00	R\$ 946,00
Superfitas Ind Com Fitas Adesivas Ltda		R\$ 983,25	R\$ 0,00
Jad Logistica Ltda		R\$ 14.064,92	R\$ 6.281,56
Fundo Municipal De Saude Do Municipio De Portalegr		R\$ 0,00	R\$ 192,00
Medilar Imp. Distr. Prod. Med. Hosp. Ltda.		R\$ 32.799,94	R\$ 517,94
B. Transportes Ltda.		R\$ 96,47	R\$ 381,03
Rge Sul Distribuidora De Energia Sa		R\$ 0,00	R\$ 681,91
Atual Cargas Transportes Ltda		R\$ 18.521,24	R\$ 918,79
Transportadora Americana Ltda		R\$ 1.016,44	R\$ 3.829,57
Demac Produtos Farmaceuticos Ltda		R\$ 305,17	R\$ 0,00
HDI Seguros		R\$ 0,00	R\$ 180,20
Transportes Santa Cruz Ltda		R\$ 29,05	R\$ 0,00
Laboratorio Tayuyna Ltda		R\$ 0,00	R\$ 6.984,00
Helios Coletivos E Cargas Ltda		R\$ 0,00	R\$ 35,00
Agil Distribuidora De Medicamentos Ltda		R\$ 0,00	R\$ 8.255,95
FI Brasil Holding, Logistica E Transporte Ltda		R\$ 0,00	R\$ 442,54
Promefarma Repr Com Ltda		R\$ 0,00	R\$ 48.300,00
Oftalmopharma Ind Com Prod Farm Ltda		R\$ 0,00	R\$ 465,00
Municipio De Lambari		R\$ 0,00	R\$ 171,50
OBRIGAÇÕES TRIBUTÁRIAS		R\$ 46.196,46	R\$ 45.301,17

Este documento é parte integrante de escrituração cuja autenticação se comprova pelo recibo de número 5E.84.21.FD.4B.68.20.7C.25.F1.7B.47.B7.DA.F4.5E.D1.3D.B1.BF-4, nos termos do Decreto nº 8.683/2016.

Este relatório foi gerado pelo Sistema Público de Escrituração Digital – Sped

Versão 8.0.3 do Visualizador

Página 11 de 13

BALANÇO PATRIMONIAL

Entidade: Exemplarmed Comércio de Produtos Hospitalares Ltda - EPP
 Período da Escrituração: 01/01/2020 a 31/12/2020 CNPJ: 23.312.871/0001-46
 Número de Ordem do Livro: 6
 Período Selecionado: 01 de Janeiro de 2020 a 31 de Dezembro de 2020
 01/01/2020 a 31/12/2020

Descrição	Nota	Saldo Inicial	Saldo Final
IMPOSTOS E CONTRIBUIÇÕES A PAGAR		R\$ 46.196,46	R\$ 45.301,17
IRRF Folha de Pagamento a pagar		R\$ 494,82	R\$ 686,14
ICMS a Pagar		R\$ 0,00	R\$ 14.093,11
Provisão para Imposto de Renda - IRPJ		R\$ 23.180,16	R\$ 15.300,99
Provisão para Contribuição Social - CSLL		R\$ 14.842,83	R\$ 8.698,78
PIS a Pagar		R\$ 591,95	R\$ 551,67
COFINS a Pagar		R\$ 2.726,53	R\$ 2.546,09
ICMS DIFAL 87/15 SP a pagar		R\$ 1.304,55	R\$ 1.260,89
ICMS DIFAL 87/15 MG a pagar		R\$ 420,83	R\$ 806,52
ICMS DIFAL 87/15 RO a pagar		R\$ 2.634,79	R\$ 1.356,98
OBRIGAÇÕES TRABALHISTAS E ENCARGOS SOCIAIS		R\$ 23.208,50	R\$ 22.642,24
FOLHA DE PAGAMENTO E ENCARGOS SOCIAIS		R\$ 15.861,90	R\$ 16.590,89
Ordenados a Pagar		R\$ 4.518,00	R\$ 3.524,33
Pró-Labore a Pagar		R\$ 6.600,02	R\$ 6.600,02
Férias a Pagar		R\$ 0,00	R\$ 1.160,10
FGTS a Pagar		R\$ 571,50	R\$ 595,20
INSS a Pagar		R\$ 4.172,38	R\$ 4.711,24
PROVISÕES DE FÉRIAS E 13º SALÁRIO		R\$ 7.346,60	R\$ 6.051,35
Provisão para Férias		R\$ 5.450,00	R\$ 4.200,00
INSS s/Provisão de Férias		R\$ 1.460,60	R\$ 1.425,76
FGTS s/Provisão de Férias		R\$ 436,00	R\$ 425,59
OUTRAS OBRIGAÇÕES		R\$ 0,00	R\$ 8.886,99
ADIANTAMENTOS DE CLIENTES		R\$ 0,00	R\$ 8.886,99
Adiantamentos de Clientes		R\$ 0,00	R\$ 8.886,99
PATRIMÔNIO LÍQUIDO		R\$ 2.530.412,14	R\$ 3.455.312,26
CAPITAL SOCIAL		R\$ 100.000,00	R\$ 100.000,00
CAPITAL SOCIAL INTEGRALIZADO		R\$ 100.000,00	R\$ 100.000,00
Capital Subscrito		R\$ 100.000,00	R\$ 100.000,00
LUCRO DO EXERCÍCIO OU PREJUÍZOS ACUMULADOS		R\$ 2.430.412,14	R\$ 3.355.312,26
LUCRO DO EXERCÍCIO		R\$ 977.367,78	R\$ 1.410.889,25
De Exercícios Anteriores		R\$ 977.367,78	R\$ 1.410.889,25

Este documento é parte integrante de escrituração cuja autenticação se comprova pelo recibo de número 5E.84.21.FD.4B.68.20.7C.25.F1.7B.47.B7.DA.F4.5E.D1.3D.B1.BF-4, nos termos do Decreto nº 8.683/2016.

Este relatório foi gerado pelo Sistema Público de Escrituração Digital – Sped

Versão 8.0.3 do Visualizador

Página 12 de 13

BALANÇO PATRIMONIAL

Entidade: Exemplarmed Comércio de Produtos Hospitalares Ltda - EPP
 Período da Escrituração: 01/01/2020 a 31/12/2020 CNPJ: 23.312.871/0001-46
 Número de Ordem do Livro: 6
 Período Selecionado: 01 de Janeiro de 2020 a 31 de Dezembro de 2020
 01/01/2020 a 31/12/2020

Descrição	Nota	Saldo Inicial	Saldo Final
RESULTADO DO EXERCÍCIO		R\$ 1.453.044,36	R\$ 1.944.423,01
Lucro do Exercício		R\$ 1.453.044,36	R\$ 1.944.423,01

Este documento é parte integrante de escrituração cuja autenticação se comprova pelo recibo de número 5E.84.21.FD.4B.68.20.7C.25.F1.7B.47.B7.DA.F4.5E.D1.3D.B1.BF-4, nos termos do Decreto nº 8.683/2016.

Este relatório foi gerado pelo Sistema Público de Escrituração Digital – Sped

Versão 8.0.3 do Visualizador

Página 13 de 13

DEMONSTRAÇÃO DE RESULTADO DO EXERCÍCIO



Entidade: Exemplarmed Comércio de Produtos Hospitalares Ltda - EPP
Período da Escrituração: 01/01/2020 a 31/12/2020 **CNPJ:** 23.312.871/0001-46
Número de Ordem do Livro: 6
Período Selecionado: 01 de Janeiro de 2020 a 31 de Dezembro de 2020
01/01/2020 a 31/12/2020

Descrição	Nota	Saldo anterior	Saldo atual
Receita Bruta - Revenda		R\$ 7.011.386,32	R\$ 7.855.049,90
(=) RECEITA BRUTA TOTAL		R\$ 7.011.386,32	R\$ 7.855.049,90
(-) (-)Deduções da Receita - Revenda		R\$ (1.363.377,65)	R\$ (1.398.888,35)
(=) RECEITA LÍQUIDA TOTAL		R\$ 5.648.008,67	R\$ 6.456.161,55
(-) Compras - Revenda		R\$ (4.064.747,64)	R\$ (4.257.231,41)
(+) (-)Deduções de Compras - Revenda		R\$ 591.368,86	R\$ 622.889,28
(-) Estoque Inicial - Revenda		R\$ (129.484,40)	R\$ (317.840,72)
(+) (-)Estoque Final - Revenda		R\$ 317.840,72	R\$ 453.802,05
(-) Mão de Obra Direta - Revenda		R\$ (89.548,86)	R\$ (100.272,98)
(-) Gastos Gerais Diretos - Revenda		R\$ (341.573,32)	R\$ (317.618,08)
(=) RESULTADO BRUTO TOTAL		R\$ 1.931.864,03	R\$ 2.539.889,69
(-) Despesas Administrativas com Pessoal		R\$ (101.067,40)	R\$ (107.607,99)
(-) Despesas Administrativas		R\$ (121.746,26)	R\$ (111.700,55)
(-) Despesas Tributárias		R\$ (87.812,82)	R\$ (171.958,27)
(-) Despesas Financeiras		R\$ (4.871,85)	R\$ (8.008,53)
(+) Receitas Financeiras		R\$ 18.957,61	R\$ 8.110,57
(-) Outras Despesas Operacionais - Indedutíveis		R\$ (15.427,72)	R\$ (432,55)
(+) Outras Receitas Operacionais - Não Tributadas		R\$ 71,07	R\$ 180,88
(=) RESULTADO OPERACIONAL		R\$ 1.619.966,66	R\$ 2.148.473,25
(=) RESULTADO DO PERÍODO ANTES DA CSSL		R\$ 1.619.966,66	R\$ 2.148.473,25
(-) Provisão para Contribuição Social s/Lucro		R\$ (66.392,81)	R\$ (79.728,67)
(=) RESULTADO DO PERÍODO ANTES DO IMPOSTO DE RENDA		R\$ 1.553.573,85	R\$ 2.068.744,58
(-) Provisão para Imposto de Renda		R\$ (100.529,49)	R\$ (124.321,57)
(=) RESULTADO LÍQUIDO DO PERÍODO		R\$ 1.453.044,36	R\$ 1.944.423,01

Este documento é parte integrante de escrituração cuja autenticação se comprova pelo recibo de número 5E.84.21.FD.4B.68.20.7C.25.F1.7B.47.B7.DA.F4.5E.D1.3D.B1.BF-4, nos termos do Decreto nº 8.683/2016.

Este relatório foi gerado pelo Sistema Público de Escrituração Digital – Sped

Versão 8.0.3 do Visualizador

Página 1 de 1

566-Exemplarmed Comércio de Produtos Hospitalares Ltda - EPP
 C.N.P.J: 23.312.871/0001-46
 Registro: JUCERGS

Pág.: 0001

Nº: 43207854063

Data Reg: 21/09/2015

**Demonstração de Lucros ou Prejuízos Acumulados – DLPA
 01/2020 a 12/2020**

Vlr.Acumulado Comparativo
 01/2020 a 12/2020 01/2019 a 12/2019

Esta demonstração possibilita a evidenciação clara do lucro do período, a sua distribuição e a movimentação ocorrida no saldo da conta de Lucros ou Prejuízos Acumulados.

	Vlr.Acumulado 01/2020 a 12/2020	Comparativo 01/2019 a 12/2019
LUCROS/PREJUÍZOS	2.430.412,14 CR	0,00
(+) Saldo de Lucros Acumulados	2.430.412,14 CR	1.616.128,20 CR
(+) Lucro Líquido do Ano	1.944.423,01 CR	1.453.044,36 CR
(-) Ajustes Devedores de Períodos-Base Anteriores	0,00	34.015,51 DB
(=) TOTAL	4.374.835,15 CR	3.035.157,05 CR
DESTINAÇÕES		
(-) Dividendos ou Lucros Incorporados, Pagos ou Creditados	1.019.522,89 DB	604.744,91 DB
(=) TOTAL	1.019.522,89 DB	604.744,91 DB
(=) LUCROS OU PREJUÍZOS ACUMULADOS	3.355.312,26 CR	2.430.412,14 CR

Reconhecemos a exatidão do(a) presente Demonstração de Lucros ou Prejuízos Acumulados DLPA referente a empresa abaixo identificada, levantado a partir de documentos fornecidos pela empresa e em conformidade com as normas brasileiras de contabilidade.

EMPRESA.: Exemplarmed Comércio de Produtos Hospitalares Ltda - EPP
 ENDEREÇO.: Rua Sergipe, 955 - Bela Vista
 CIDADE...: Erechim ESTADO: RS
 INSCRITA NO CNPJ Nº 23.312.871/0001-46

ANDERSON DA SILVA
CARDOSO:80761178015

Assinado de forma digital por ANDERSON DA SILVA CARDOSO:80761178015
 Dados: 2021.03.05 12:57:09 -03'00'

Probus Contabilidade e Serviços Ltda
 CRC/RS 004637/0-0 CNPJ 07.183.797/0001-59 Fone(54)21060016
 Av Sete de Setembro 483 CEP:99.700-084 Erechim-RS
 Contador Probus Contabilidade e Serviços Ltda CRC/RS 04637/0-0

ALINE
REMPEL:01609765028

Assinado de forma digital por ALINE REMPEL:01609765028
 Dados: 2021.06.09 08:26:58 -03'00'

Exemplarmed Comércio de Produtos Hospitalares Ltda - EPP
 Aline Rempel
 Administrador
 CPF 016.097.650-28

566-Exemplarmed Comércio de Produtos Hospitalares Ltda - EPP
 C.N.P.J: 23.312.871/0001-46
 Registro: JUCERGS

Pág.: 0005

Nº: 43207854063

Data Reg: 21/09/2015

Demonstração de Valor Adicionado - DVA
01/2020 a 12/2020

	Vlr.Acumulado 01/2020 a 12/2020	Comparativo 01/2019 a 12/2019
(=) 1 - RECEITAS	7.706.006,32 CR	6.864.303,29 CR
Venda de Mercadorias, Produtos e Serviços	7.705.825,44 CR	6.864.232,22 CR
Outras Receitas	180,88 CR	71,07 CR
Receitas relativas à Construção de ativos		
Provisão para Créditos de Liquidação Duvidosa		
(=) 2 - INSUMOS ADQUIRIDOS DE TERCEIROS	3.927.426,74 DB	3.763.253,86 DB
Custos dos Produtos, mercadorias e Serv. Vendidos	3.498.380,80 DB	3.285.022,46 DB
Materiais, energia, serv. de terceiros, outros	428.613,39 DB	462.803,68 DB
Perda / Recuperação de valores ativos		
Outras	432,55 DB	15.427,72 DB
(=) 3 - VALOR ADICIONADO BRUTO	3.778.579,58 CR	3.101.049,43 CR
4 - DEPRECIAÇÃO, AMORTIZAÇÃO E EXAUSTÃO	705,24 DB	515,90 DB
(=) 5 - VALOR ADICIONADO LIQUIDO	3.777.874,34 CR	3.100.533,53 CR
(=) 6 - VALOR ADICIONADO RECEBIDO EM TRANSFERÊNCIAS	8.110,57 CR	18.957,61 CR
Receitas Financeiras	8.110,57 CR	18.957,61 CR
Outras		
(=) 7 - VALOR ADICIONADO TOTAL ADIUSTADO	3.785.984,91 CR	3.119.491,14 CR
(=) 8 - DISTRIBUIÇÃO DO VALOR ADICIONADO	3.785.984,91 DB	3.119.491,14 DB
(=) 8.1 - PESSOAL	207.880,97 DB	190.616,26 DB
Remuneração Direta	207.880,97 DB	190.616,26 DB
Benefícios		
(=) 8.2 - IMPOSTOS, TAXAS E CONTRIBUIÇÕES	1.624.744,14 DB	1.470.769,39 DB
Federais	238.583,12 DB	223.558,65 DB
Estaduais	1.385.848,58 DB	1.246.835,56 DB
municipais	312,44 DB	375,18 DB
(=) 8.3 - REMUNERAÇÃO DE CAPITALS DE TERCEIROS	8.936,79 DB	5.061,13 DB
Juros	8.936,79 DB	5.061,13 DB
Alugueis		
Outros		
(=) 8.4 - REMUNERAÇÃO DE CAPITALS PRÓPRIOS	1.944.423,01 DB	1.453.044,36 DB
Juros sobre capital Próprio		
Lucros retidos / Prejuízo do Exercício	1.944.423,01 DB	1.453.044,36 DB

Reconhecemos a exatidão do(a) presente Demonstração de Valor Adicionado - DVA referente a empresa abaixo identificada, levantado a partir de documentos fornecidos pela empresa e em conformidade com as normas brasileiras de contabilidade.

EMPRESA.: Exemplarmed Comércio de Produtos Hospitalares Ltda - EPP

ENDEREÇO.: Rua Sergipe, 955 - Bela Vista

CIDADE...: Erechim ESTADO: RS

INSCRITA NO CNPJ Nº 23.312.871/0001-46

ANDERSON DA SILVA

Assinado de forma digital por ANDERSON
 DA SILVA CARDOSO:80761178015
 Dados: 2021.03.05 12:57:32 -03'00'

CARDOSO:80761178015

Probus Contabilidade e Serviços Ltda

CRC/RS 004637/0-0 CNPJ 07.183.797/0001-59 Fone(54)21060016

Av Sete de Setembro 483 CEP:99.700-084 Erechim-RS

Contador Probus Contabilidade e Serviços Ltda CRC/RS 04637/0-0

566-Exemplarmed Comércio de Produtos Hospitalares Ltda - EPP
 C.N.P.J: 23.312.871/0001-46
 Registro: JUCERGS

Nº: 43207854063

Data Reg: 21/09/2015

**Demonstração de Fluxo de Caixa – DFC Indireto
 01/2020 a 12/2020**

Vlr.Acumulado Comparativo
 01/2020 a 12/2020 01/2019 a 12/2019

ATIVIDADES OPERACIONAIS		
(+) Lucro/Prejuízo Líquido do Exercício	1.944.423,01 DB	1.453.044,36 DB
(-) Depreciações/Amortizações	705,24 DB	515,90 DB
(+) Ajuste do Lucro	0,00	34.015,51 CR
(=) LUCRO QUE AFETA O CAIXA	1.945.128,25 DB	1.419.544,75 DB
(+) Aumento/Redução de Contas a Receber	1.119.098,43 DB	779.478,23 CR
(+) Aumento/Redução de Outras Contas a Receber	60.431,90 CR	37.658,76 DB
(-) Aumento/Redução de Estoques	135.961,33 CR	188.356,32 CR
(-) Aumento/Redução de Fornecedores	77.631,40 CR	160.427,97 DB
(-) Aumento/Redução de Obrigações Tributárias	895,29 CR	12.931,77 DB
(-) Aumento/Redução de Obrigações Sociais	566,26 CR	5.139,50 DB
(-) Aumento/Redução de Outras Obrigações	8.886,99 DB	10.731,56 CR
(=) VARI AÇÕES DO CIRCULANTE	852.499,24 DB	762.408,11 CR
(=) CAIXA GERADO NOS NEGÓCIOS	2.797.627,49 DB	657.136,64 DB
(=) ATIVIDADE DE INVESTIMENTOS	0,00	1.806,08 CR
(+) Aquisição de Imobilizado	0,00	1.806,08 CR
(=) ATIVIDADES DE FINANCIAMENTOS	1.019.522,89 CR	604.744,91 CR
(-) Distribuição de Dividendos	1.019.522,89 CR	604.744,91 CR
(=) RESULTADO FINAL DO CAIXA	1.778.104,60 DB	50.585,65 DB
(+) SALDO EXISTENTE NO FINAL DO EXERCÍCIO ANTERIOR	361.329,11 DB	310.743,46 DB
(=) SALDO EXISTENTE NO FINAL DO EXERCÍCIO	2.139.433,71 DB	361.329,11 DB

Reconhecemos a exatidão do(a) presente Demonstração de Fluxo de Caixa DFC Indireto referente a empresa abaixo identificada, levantado a partir de documentos fornecidos pela empresa e em conformidade com as normas brasileiras de contabilidade.

EMPRESA.: Exemplarmed Comércio de Produtos Hospitalares Ltda - EPP
 ENDEREÇO.: Rua Sergipe, 955 - Bela Vista
 CIDADE...: Erechim ESTADO: RS
 INSCRITA NO CNPJ Nº 23.312.871/0001-46

ANDERSON DA SILVA
 CARDOSO:80761178015

Assinado de forma digital por ANDERSON
 DA SILVA CARDOSO:80761178015
 Dados: 2021.03.05 12:56:50 -03'00'

Probus Contabilidade e Serviços Ltda
 CRC/RS 004637/0-0 CNPJ 07.183.797/0001-59 Fone(54)21060016
 Av Sete de Setembro 483 CEP:99.700-084 Erechim-RS
 Contador Probus Contabilidade e Serviços Ltda CRC/RS 04637/0-0

ALINE
REMPEL:01609765028

Assinado de forma digital por
 ALINE REMPEL:01609765028
 Dados: 2021.06.09 08:27:47
 -03'00'

Exemplarmed Comércio de Produtos Hospitalares Ltda - EPP
 Aline Rempel
 Administrador
 CPF 016.097.650-28

566-Exemplarmed Comércio de Produtos Hospitalares Ltda - EPP

Pag.: 2

C.N.P.J: 23.312.871/0001-46 Registro: JUCERGS

Nº 43207854063 Data Reg. 21/09/2015

NOTAS EXPLICATIVAS

01/2020 a 12/2020

NOTA 1. CONTEXTO OPERACIONAL

1.1. INFORMAÇÕES GERAIS

A Empresa Exemplarmed Comércio de Produtos Hospitalares Ltda - EPP, com sede em Erechim, na Rua Sergipe, 955, CENTRO no Estado RS, foi constituída em 21/09/2015 sob nº 43207854063 na JUCERGS.

As atividades desenvolvidas pela empresa são:

4644-3/01 - Comércio atacadista de medicamentos e drogas de uso humano;

4645-1/01 - Comércio atacadista de instrumentos e materiais para uso médico, cirúrgico, hospitalar e de laboratórios

4664-8/00 - Comércio atacadista de máquinas, aparelhos e equipamentos para uso odonto-médico-hospitalar, partes e peças

4645-1/03 - Comércio atacadista de produtos odontológicos

4930-2/02 - Transporte rodoviário de carga, exceto produtos perigosos e mudanças, intermunicipal, interestadual e internacional

1.2. SISTEMA DE TRIBUTAÇÃO

As alíquotas de imposto e as leis tributárias usadas para calcular o montante são aquelas que estão em vigor ou substancialmente em vigor na data do balanço nos locais em que a Empresa opera e gera receita tributável. O Regime de Tributação Adotado pela empresa é o LUCRO PRESUMIDO.

NOTA 2. DECLARAÇÃO DE CONFORMIDADE

As demonstrações contábeis foram elaboradas de acordo com a Resolução do Conselho Federal de Contabilidade CFC nº 1.255 de 10 de dezembro de 2009 e ITG 1000 quando aplicável aprovada pela Resolução CFC nº 1.418 de 05 de dezembro de 2012.

NOTA 3. RESUMO DAS PRINCIPAIS PRÁTICAS CONTÁBEIS

3.1. REGIME DE RECONHECIMENTO E BASE DE MENSURAÇÃO

O critério adotado para o reconhecimento e apropriação dos ativos, passivos, das receitas, custos e despesas é o Regime de Competência, bem como, a entidade elaborou suas demonstrações contábeis utilizando como base de mensuração de seus ativos e passivos, o custo histórico.

3.2. DETERMINAÇÃO DO RESULTADO

O resultado foi apurado trimestralmente em 31/03, 30/06, 30/09 e 31/12 e, também está em obediência ao regime de competência.

3.3. CLASSIFICAÇÃO DE ITENS CIRCULANTES E NÃO CIRCULANTES (ATIVOS E PASSIVOS)

A classificação das contas é realizada com base na experiência da administração, das condições de mercado e da situação econômica, sendo que os itens tanto do Ativo como do Passivo, realizáveis ou exigíveis até o término do exercício seguinte são classificados como itens Circulantes e, aqueles com vencimento ou com expectativa de realização após o término do exercício seguinte são classificados como itens Não Circulantes.

NOTA 4. ATIVO CIRCULANTE

4.1. DISPONÍVEL

No Disponível estão classificados o caixa e equivalente de caixa, numerário em espécie, depósitos bancários disponíveis e aplicações financeiras onde a empresa tem a possibilidade e intenção de utilização imediata. As contas-correntes quando com saldos negativos, são lançadas como empréstimo no passivo circulante.

4.2. CRÉDITOS

São classificados como créditos a receber, a conta de Clientes, Adiantamentos concedidos e Impostos e Contribuições a Recuperar.

566-Exemplarmed Comércio de Produtos Hospitalares Ltda - EPP

Pag.: 3

C.N.P.J: 23.312.871/0001-46 Registro: JUCERGS

Nº 43207854063 Data Reg. 21/09/2015

NOTAS EXPLICATIVAS

01/2020 a 12/2020

4.3. ESTOQUES

Os estoques são avaliados pelos custos incorridos, para levar cada produto à sua atual localização e condição são contabilizados da seguinte forma:

Matérias Primas e Mercadorias

Os estoques são mensurados pelo custo das aquisições mais tributos de importação e outros tributos (com exceção daqueles posteriormente recuperáveis pela empresa), transporte, manuseio e outros custos diretamente atribuíveis às aquisições de bens acabados, materiais e serviços, deduzidos dos descontos comerciais, abatimentos e outros itens semelhantes. O método utilizado é o custo médio ponderado.

Produtos acabados e em elaboração

Custo dos materiais diretos e mão de obra e uma parcela proporcional das despesas gerais indiretas de fabricação com base na capacidade operacional normal.

4.4. OUTROS CRÉDITOS

São classificados como outros créditos a receber, quando existentes, outros créditos que a empresa tem a possibilidade e intenção de utilização, cobrança ou desconto imediato.

4.5. DESPESAS DO EXERCÍCIO SEGUINTE

São classificados nesta conta, quando existentes, os custos e despesas do exercício seguinte pagas antecipadamente, apropriadas de acordo com o regime de competência.

NOTA 5. ATIVO NÃO-CIRCULANTE**5.1. REALIZÁVEL A LONGO PRAZO**

São classificados quando existentes, outros créditos que a empresa tem a possibilidade de utilização após o término do exercício seguinte.

5.2. INVESTIMENTOS

São registrados pelo custo reduzido ou valor recuperável quando aplicável.

	Dezembro/2020	Dezembro/2019
INVESTIMENTOS	300,00	300,00
OUTROS INVESTIMENTOS	300,00	300,00
Cota Capital Banco Cooperativo SICOOB	300,00	300,00

5.3. IMOBILIZADO

Os bens estão registrados ao custo de aquisição e a depreciação é calculada de forma linear ao longo da vida útil do ativo, as taxas que levam em consideração a vida útil estimada dos bens, conforme descrito abaixo.

Intervalo de vida útil

Edificações	50 anos - Taxa de Depreciação Anual - 2%
Instalações	20 anos - Taxa de Depreciação Anual - 5%
Máquinas e equipamentos	15 anos - Taxa de Depreciação Anual - 6,66%
Ferramentas	10 anos - Taxa de Depreciação Anual - 10%
Veículos	15 anos - Taxa de Depreciação Anual - 6,66%
Móveis e utensílios	15 anos - Taxa de Depreciação Anual - 6,66%
Equipamentos de informática	05 anos - Taxa de Depreciação Anual - 20%
Sistema de Telefonia	10 anos - Taxa de Depreciação Anual - 10%
Direito de uso de subestação de energia	10 anos - Taxa de Depreciação Anual - 10%

566-Exemplarmed Comércio de Produtos Hospitalares Ltda - EPP

Pag.: 4

C.N.P.J: 23.312.871/0001-46 Registro: JUCERGS

Nº 43207854063 Data Reg. 21/09/2015

NOTAS EXPLICATIVAS

01/2020 a 12/2020

Um item de imobilizado é baixado quando vendido ou quando nenhum benefício econômico futuro for esperado do seu uso ou venda. Eventual ganho ou perda resultante da baixa do ativo (calculado como sendo a diferença entre o valor líquido da venda e o valor contábil do ativo) são incluídos na demonstração do resultado no exercício em que o ativo for baixado.

Durante o exercício findo em 31 de dezembro, a Empresa não verificou a existência de indicadores de que determinados ativos imobilizados, poderiam estar acima do valor recuperável, e conseqüentemente nenhuma provisão para perda de valor recuperável dos ativos imobilizados é necessária. Em função da mudança da prática contábil brasileira para plena aderência ao processo de convergência às práticas contábeis para Pequenas e Médias Empresas, na adoção inicial conforme seção 35 da NBCT 19.41

	Dezembro/2020	Dezembro/2019
IMOBILIZADO	4.385,22	5.090,46
IMOBILIZADO	4.385,22	5.090,46
Computadores e Periféricos	6.176,06	6.176,06
(-) Deprec.Acumulada Computadores e Periféricos	(1.790,84)	(1.085,60)

5.4. INTANGÍVEL

Os ativos intangíveis adquiridos separadamente são mensurados no reconhecimento inicial ao custo de aquisição e, posteriormente, deduzidos da amortização acumulada e perdas do valor recuperável, quando aplicável. Amortização é calculada de forma linear ao longo da vida útil do ativo, as taxas que levam em consideração a vida útil estimada dos bens, conforme descrito abaixo:

Intervalo de vida útil

Software e licenças

05 anos - Taxa de Amortização Anual - 20%

Marcas e Patentes

05 anos - Taxa de Amortização Anual - 20%

NOTA 6. PASSIVO CIRCULANTE E NÃO CIRCULANTE

São demonstrados pelos valores conhecidos ou calculáveis, acrescidos, quando aplicável, dos correspondentes encargos e variações monetárias incorridas até a data do balanço.

NOTA 7. PROVISÕES CONSTITUÍDAS

No decorrer do presente exercício foram constituídas tão somente provisões para o pagamento do Imposto de Renda e Contribuição Social sobre Lucro Líquido e, para pagamento de férias, 13º salário e encargos sociais, estes que são provisionados de acordo com os direitos adquiridos pelos colaboradores durante o exercício.

NOTA 8. PATRIMÔNIO LÍQUIDO**8.1. CAPITAL SOCIAL**

Em 31 de dezembro o capital social é de R\$ 100.000,00 (cem mil reais), composto por 100.000 (cem mil) quotas, com o valor de R\$ 1,00 (um real) cada.

Erechim/RS, 31 de Dezembro de 2020

ANDERSON DA SILVA

Assinado de forma digital por ANDERSON

DA SILVA CARDOSO:80761178015

CARDOSO:80761178015

Dados: 2021.03.05 12:57:58 -03'00'

Probus Contabilidade e Serviços Ltda
CRC/RS 004637/0-0 CNPJ 07.183.797/0001-59
Fone (54) 21060016
Av Sete de Setembro 483 CEP:99.700-084 Erechim-RS
Contador Probus Contabilidade e Serviços Ltda
CRC/RS 04637/0-0

Exemplarmed Comércio de Produtos Hospitalares Ltda
- EPP
Aline Rempel
Administrador
CPF 016.097.650-28

Exemplarmed Comércio de Produtos Hospitalares Ltda – EPP
CNPJ: 23.312.871/0001-46

ÍNDICES CONTÁBEIS 2020

AC	R\$	3.800.129,29
AD	R\$	2.139.433,71
ARLP	R\$	-
AT	R\$	3.804.814,51
PC	R\$	349.502,25
PELP	R\$	-
PL	R\$	3.455.312,26
LL	R\$	1.944.423,01
E	R\$	453.802,05

ÍNDICE DE LIQUIDEZ INSTANTÂNEA:	AD	= R\$ 2.139.433,71	=	6,12
	PC	R\$ 349.502,25		
ÍNDICE DE LIQUIDEZ CORRENTE (ILC):	AC	= R\$ 3.800.129,29	=	10,87
	PC	R\$ 349.502,25		
ÍNDICE DE LIQUIDEZ GERAL (ILG):	AC + ARLP	= R\$ 3.800.129,29 + R\$ -	= R\$ 3.800.129,29	= 10,87
	PC + PELP	R\$ 349.502,25 + R\$ -	R\$ 349.502,25	
GERÊNCIA DE CAPITAIS DE TERCEIROS:	PL	= R\$ 3.455.312,26	= R\$ 3.455.312,26	= 9,89
	PC + PELP	R\$ 349.502,25 + R\$ -	R\$ 349.502,25	
ÍNDICE DE ENDIVIDAMENTO TOTAL :	PC + PELP	= R\$ 349.502,25 + R\$ -	= R\$ 349.502,25	= 0,09
	AT	R\$ 3.804.814,51	R\$ 3.804.814,51	
RENTABILIDADE DO PATRIMÔNIO LÍQUIDO (RPL):	LL	= R\$ 1.944.423,01	=	0,56
	PL	R\$ 3.455.312,26		
SOLVÊNCIA GERAL :	AT	= R\$ 3.804.814,51	= R\$ 3.804.814,51	= 10,89
	PC + PELP	R\$ 349.502,25 + R\$ -	R\$ 349.502,25	
ÍNDICE DE LIQUIDEZ SECA (ILS):	AC - ESTOQUE	= R\$ 3.800.129,29 - R\$ 453.802,05	= R\$ 3.346.327,24	= 9,57
	PC	R\$ 349.502,25	R\$ 349.502,25	
GRAU DE ENDIVIDAMENTO (GE):	PC + PELP	= R\$ 349.502,25 + R\$ -	= R\$ 349.502,25	= 0,10
	PL	R\$ 3.455.312,26	R\$ 3.455.312,26	
FATOR DE INSOLVÊNCIA (FI):	RPL+ILG+ILS-ILC-GE	= (0,56 x 0,05)+(10,87 x 1,65)+(9,57 x 3,55)-(10,87 x 1,06)-(0,10 x 0,33)	=	40,40

ANDERSON
DA SILVA
CARDOSO:
80761178015

Assinado digitalmente por ANDERSON DA SILVA CARDOSO:80761178015
DN: C=BR, O=ICP-Brasil, OU=Secretaria da Receita Federal do Brasil - RFB, OU=RFB e-CPF A1, OU=(SEM BRANCO), OU=22949096000171, OU=presencial, CN=ANDERSON DA SILVA CARDOSO:80761178015
Razão: I am the author of this document
Localização: A sua assinatura aqui
Data: 2021.08.09 09:52:11 -03'00'
Foxit Reader Versão: 10.1.3

Anderson da Silva Cardoso
CPF: 807.611.780-15
CRC/RS 70420/O-0

Erechim/RS, 31 de Dezembro de 2020

ALINE
REMPEL:0160
9765028

Assinado de forma digital por ALINE
REMPEL:01609765028
Dados: 2021.06.09 08:28:15 -03'00'

Aline Rempel
016.097.650-28
Sócio Administrador

TERMOS DE ABERTURA E ENCERRAMENTO



Entidade: Exemplarmed Comércio de Produtos Hospitalares Ltda - EPP
 Período da Escrituração: 01/01/2020 a 31/12/2020 CNPJ: 23.312.871/0001-46
 Número de Ordem do Livro: 6

TERMO DE ABERTURA

Nome Empresarial	Exemplarmed Comércio de Produtos Hospitalares Ltda - EPP
NIRE	43207854063
CNPJ	23.312.871/0001-46
Número de Ordem	6
Natureza do Livro	Escrituração Contábil do Livro Diário Geral
Município	Erechim
Data do arquivamento dos atos constitutivos	21/09/2015
Data de arquivamento do ato de conversão de sociedade simples em sociedade empresária	
Data de encerramento do exercício social	31/12/2020
Quantidade total de linhas do arquivo digital	36138

TERMO DE ENCERRAMENTO

Nome Empresarial	Exemplarmed Comércio de Produtos Hospitalares Ltda - EPP
Natureza do Livro	Escrituração Contábil do Livro Diário Geral
Número de ordem	6
Quantidade total de linhas do arquivo digital	36138
Data de inicio	01/01/2020
Data de término	31/12/2020

Este documento é parte integrante de escrituração cuja autenticação se comprova pelo recibo de número 5E.84.21.FD.4B.68.20.7C.25.F1.7B.47.B7.DA.F4.5E.D1.3D.B1.BF-4, nos termos do Decreto nº 8.683/2016.

Este relatório foi gerado pelo Sistema Público de Escrituração Digital – Sped



**CONSELHO REGIONAL DE CONTABILIDADE DO ESTADO DO RIO GRANDE DO SUL
CERTIDÃO DE REGULARIDADE CADASTRAL DE SOCIEDADE EMPRESÁRIA LTDA**

O CONSELHO REGIONAL DE CONTABILIDADE DO ESTADO DO RIO GRANDE DO SUL certifica que a Organização Contábil identificada no presente documento encontra-se em situação regular.

IDENTIFICAÇÃO DO REGISTRO

DENOMINAÇÃO.... :	IN COMPANY CONTABILIDADE E SERVIÇOS LTDA
NOME FANTASIA.. :	IN COMPANY
REGISTRO..... :	RS-004637/O-8
CATEGORIA..... :	SOCIEDADE EMPRESÁRIA LTDA
CNPJ..... :	07.183.797/0001-59

A presente CERTIDÃO não quita nem invalida quaisquer débitos ou infrações que, posteriormente, venham a ser apurados pelo CRCRS contra o referido registro.

A falsificação deste documento constitui-se em crime previsto no Código Penal Brasileiro, sujeitando o autor à respectiva ação penal.

Emissão: RIO GRANDE DO SUL, 10/02/2022 as 10:37:29.

Válido até: 11/05/2022.

Código de Controle: 906528.

Para verificar a autenticidade deste documento consulte o site do CRCRS.



**CONSELHO REGIONAL DE CONTABILIDADE DO ESTADO DO RIO GRANDE DO SUL
CERTIDÃO DE REGULARIDADE PROFISSIONAL**

O CONSELHO REGIONAL DE CONTABILIDADE DO ESTADO DO RIO GRANDE DO SUL certifica que o(a) profissional identificado(a) no presente documento encontra-se em situação regular.

IDENTIFICAÇÃO DO REGISTRO

NOME.....	: ANDERSON DA SILVA CARDOSO
REGISTRO.....	: RS-070420/O-0
CATEGORIA.....	: CONTADOR
CPF.....	: 807.611.780-15

A presente CERTIDÃO não quita nem invalida quaisquer débitos ou infrações que posteriormente, venham a ser apurados pelo CRCRS contra o referido registro.

A falsificação deste documento constitui-se em crime previsto no Código Penal Brasileiro, sujeitando o autor à respectiva ação penal.

Emissão: RIO GRANDE DO SUL, 10/02/2022 as 10:38:04.

Válido até: 11/05/2022.

Código de Controle: 679199.

Para verificar a autenticidade deste documento consulte o site do CRCRS.

[Voltar](#)[Imprimir](#)

Certificado de Regularidade do FGTS - CRF

Inscrição: 23.312.871/0001-46
Razão Social: EXEMPLARMED COM DE PROD HOSPITALARES LTDA
Endereço: R SERGIPE 955 / BELA VISTA / ERECHIM / RS / 99704-078

A Caixa Econômica Federal, no uso da atribuição que lhe confere o Art. 7, da Lei 8.036, de 11 de maio de 1990, certifica que, nesta data, a empresa acima identificada encontra-se em situação regular perante o Fundo de Garantia do Tempo de Serviço - FGTS.

O presente Certificado não servirá de prova contra cobrança de quaisquer débitos referentes a contribuições e/ou encargos devidos, decorrentes das obrigações com o FGTS.

Validade: 05/02/2022 a 06/03/2022

Certificação Número: 2022020501263141031047

Informação obtida em 10/02/2022 10:31:59

A utilização deste Certificado para os fins previstos em Lei esta condicionada a verificação de autenticidade no site da Caixa:
www.caixa.gov.br



Serviço Público Federal
Conselho Federal de Farmácia



CERTIDÃO DE REGULARIDADE TÉCNICA

2022

REGISTRO NO CRF 24546	REGIONAL RS	VALIDADE 04/02/2023	REPOSITÓRIO PÚBLICO https://farmasis.com.br/cr/rs/2022/24546.pdf
--------------------------	----------------	------------------------	--

RAZÃO/DENOMINAÇÃO SOCIAL Exemplarmed Comercio De Produtos Hospitalares Ltda - Me

TIPO DE ESTABELECIMENTO Distribuidora de medicamentos	NATUREZA DE ATIVIDADE Medicamentos
--	---------------------------------------

ENDEREÇO R Sergipe, 955 -	CNPJ 23.312.871/0001-46
------------------------------	----------------------------

BAIRRO Bela Vista	CIDADE Erechim
----------------------	-------------------

HORÁRIO DE FUNCIONAMENTO						
SEGUNDA	TERÇA	QUARTA	QUINTA	SEXTA	SÁBADO	DOMINGO
08:00-12:00 13:30-17:30	08:00-12:00 13:30-17:30	08:00-12:00 13:30-17:30	08:00-12:00 13:30-17:30	08:00-12:00 13:30-17:30		

RESPONSÁVEL(IS) TÉCNICO(S)

TIPO	INSCRIÇÃO	NOME	FUNÇÃO			
1	13927	Aline Rempel	QUARTA	QUINTA	SEXTA	Responsável Técnico
			08:00-12:00	08:00-12:00	08:00-12:00	SÁBADO
						DOMINGO

Porto Alegre - RS, 04 de fevereiro de 2022.

 Zelma Machado Padilha

Diretor(a) do CRF/RS

EXEMPLARMED Assinado de forma digital por EXEMPLARMED COMERCIO DE PRODUTOS HOSPITALARES LTD:23312871000146 Dados: 2022.02.07 16:29:44 -03'00'



ESTA CERTIDÃO DEVE SER AFIXADA EM UM LUGAR BEM VISÍVEL AO PÚBLICO

Certificamos que o estabelecimento a que se refere esta Certidão de Regularidade está registrado neste Conselho Regional de Farmácia, atendendo o que dispõem os artigos 22, parágrafo único e 24, da Lei no 3.820/60. Tratando-se de Farmácia e Drogeria, certificamos que está regularizada em sua atividade durante os horários estabelecidos pelo(s) Farmacêutico(s) Responsável(is) Técnico(s), de acordo com os artigos 20, 3o Caput, 5o, 6o Inciso I, todas da Lei 13.021/14. Por ocasião de mudanças no quadro de assistência farmacêutica, este documento deverá ser retirado pelo Responsável Técnico interessado e encaminhado para o respectivo CRF para as devidas alterações.

Folha 1 de 1.

Confira os dados do ato em: <https://selodigital.tjpb.jus.br> ou Consulte o Documento em: <https://azevedobastos.not.br/documento/57590702229091702555>

Autenticação Digital Código: 57590702229091702555-1
 Data: 07/02/2022 16:46:19
 Documento em: Porto Alegre - RS, 04 de fevereiro de 2022.
 Selo Digital: Tipo Normal - C: AWM88963 - P: 2018

Cartório Azevedo Bastos
 Av. Presidente Epitácio Pessoa - 1145
 Bairro dos Estados, do Sítio - PB
 CEP: 52450-000 - Recife - PE
 Responsável: Kadson V. Cavalcanti
 CNPJ: 07.044.222/0001-20
 Impresso por computador em 06/08/2023 16:26. Validação: 3228-B528-B790-F7E1.D139-8006-652C-DB7C.



988
O presente documento digital foi conferido com o original e assinado digitalmente por ADAUTO JOSÉ FERNANDES RIBEIRO, em segunda-feira, 7 de fevereiro de 2022 17:03:14 GMT-03:00, CNS: 06.870-0 - Cartório Azevedo Bastos - 1º Ofício de Registro Civil das Pessoas Naturais e de Interdições e Tutel/PB, nos termos da medida provisória N. 2.200-2 de 24 de agosto de 2001. Sua autenticidade deverá ser confirmada no endereço eletrônico www.cenad.org.br/autenticidade. O presente documento digital pode ser convertido em papel por meio de autenticação no Tabelação de Notas. Provedor nº 100/2020 CNJ - artigo 22.

REPÚBLICA FEDERATIVA DO BRASIL
ESTADO DA PARAÍBA
CARTÓRIO AZEVEDO BASTOS
FUNDADO EM 1888

PRIMEIRO REGISTRO CIVIL DE NASCIMENTO E ÓBITOS E PRIVATIVO DE CASAMENTOS, INTERDIÇÕES E TUTELAS DA COMARCA DE JOÃO PESSOA

Av. Eptácio Pessoa, 1145 Bairro dos Estados 58030-00, João Pessoa PB
Tel.: (83) 3244-5404 / Fax: (83) 3244-5484
http://www.azevedobastos.not.br
E-mail: cartorio@azevedobastos.not.br



DECLARAÇÃO DE SERVIÇO DE AUTENTICAÇÃO DIGITAL

O Bel. Válber Azevêdo de Miranda Cavalcanti, Oficial do Primeiro Registro Civil de Nascimentos e Óbitos e Privativo de Casamentos, Interdições e Tutelas com atribuição de autenticar e reconhecer firmas da Comarca de João Pessoa Capital do Estado da Paraíba, em virtude de Lei, etc...

DECLARO ainda que, para garantir transparência e segurança jurídica de todos os atos oriundos da atividade Notarial e Registral no Estado da Paraíba, foi instituído pela Lei Nº 10.132, de 06 de novembro de 2013, a aplicação obrigatória de um Selo Digital de Fiscalização Extrajudicial em todos os atos de notas e registro, composto de um código único (por exemplo: Selo Digital: ABC12345-X1X2) e dessa forma, cada autenticação processada pela nossa Serventia pode ser verificada e confirmada tantas vezes quanto for necessário através do site do Tribunal de Justiça do Estado da Paraíba, endereço <https://corregedoria.tjpb.jus.br/selo-digital/>.

A autenticação digital do documento faz prova de que, na data e hora em que ela foi realizada, a empresa EXEMPLARMED COMERCIO DE PRODUTOS HOSPITALARES LTDA - ME tinha posse de um documento com as mesmas características que foram reproduzidas na cópia autenticada, sendo da empresa EXEMPLARMED COMERCIO DE PRODUTOS HOSPITALARES LTDA - ME a responsabilidade, única e exclusiva, pela idoneidade do documento apresentado a este Cartório.

Nesse sentido, declaro que a EXEMPLARMED COMERCIO DE PRODUTOS HOSPITALARES LTDA - ME assumiu, nos termos do artigo 8º, §1º, do Decreto nº 10.278/2020, que regulamentou o artigo 3º, inciso X, da Lei Federal nº 13.874/2019 e o artigo 2º-A da Lei Federal 12.682/2012, a responsabilidade pelo processo de digitalização dos documentos físicos, garantindo perante este Cartório e terceiros, a sua autoria e integridade.

De acordo com o disposto no artigo 2º-A, §7º, da Lei Federal nº 12.682/2012, o documento em anexo, identificado individualmente em cada Código de Autenticação Digital¹ ou na referida sequência, poderá ser reproduzido em papel ou em qualquer outro meio físico.

Esta DECLARAÇÃO foi emitida em **08/02/2022 08:28:39 (hora local)** através do sistema de autenticação digital do Cartório Azevedo Bastos, de acordo com o Art. 1º, 10º e seus §§ 1º e 2º da MP 2200/2001, como também, o documento eletrônico autenticado contendo o Certificado Digital do titular do Cartório Azevedo Bastos, poderá ser solicitado diretamente a empresa EXEMPLARMED COMERCIO DE PRODUTOS HOSPITALARES LTDA - ME ou ao Cartório pelo endereço de e-mail autentica@azevedobastos.not.br Para informações mais detalhadas deste ato, acesse o site <https://autdigital.azevedobastos.not.br> e informe o Código de Autenticação Digital

Esta Declaração é válida por **tempo indeterminado** e está disponível para consulta em nosso site.

¹Código de Autenticação Digital: 57590702229091702555-1

²Legislações Vigentes: Lei Federal nº 8.935/94, Lei Federal nº 10.406/2002, Medida Provisória nº 2200/2001, Lei Federal nº 13.105/2015, Lei Estadual nº 8.721/2008, Lei Estadual nº 10.132/2013, Provimento CGJ N° 003/2014 e Provimento CNJ N° 100/2020.

O referido é verdade, dou fé.

CHAVE DIGITAL

00005b1d734fd94f057f2d69fe6bc05b9dacd8104198f88a7f7008a8525172caf2639f34f68f8ad469ad43f3dc27345f9b78dd1625e5b45c3bae4e40263b9b46bff624c3a469dce7c45ce151902222ba



Presidência da República
Caso Civil
Medida Provisória Nº 2.200-2,
de 24 de agosto de 2001.



 **REPÚBLICA FEDERATIVA DO BRASIL**
CONSELHO FEDERAL DE FARMÁCIA
CÉDULA DE IDENTIDADE

CRF/UF
13927 / RS

NOME
DR^a. ALINE REMPEL

CATEGORIA PROFISSIONAL
FARMACÊUTICO

DATA DE NASCIMENTO
21/03/1987

DATA DE CONCLUSÃO
16/01/2010

NACIONALIDADE
BRASILEIRA

DIPLOMADO PELA
URI

NACIONALIDADE/UF
CAMPINAS DO SUL / RS

Aline Rempel
ASSINATURA DO PORTADOR



CONSELHO REGIONAL DE FARMÁCIA DO ESTADO DO RIO GRANDE DO SUL

FILIAÇÃO
 JUARES REMPEL
 MARLENE FATIMA BAIOTTO REMPEL

RG 3092425855 SJS RS DATA DE EXPEDIÇÃO 16/01/2002 CPF 016.097.650-28

TÍTULO DE ELEITOR 093155860477 ZONA 20 SEÇÃO 175

GRUPO SANGUÍNEO O FATOR Rh: POSITIVO OBSERVAÇÕES DOADOR DE ORGÃOS: SIM

LOCAL BRASÍLIA DATA DE EXPEDIÇÃO 29/06/2015

ROBERTO CANQUERINI DA SILVA
 PRESIDENTE DO CRF / RS

VÁLIDA COMO PROVA DE IDENTIDADE, PARA QUALQUER EFEITO, DE ACORDO COM A LEI Nº 6.206/75.

**CONTRATO DE CONSTITUIÇÃO
SOCIEDADE EMPRESÁRIA LIMITADA**

ALINE REMPEL, de nacionalidade brasileira, natural de Campinas do Sul RS, solteira, maior e capaz, nascida em 21/03/1987, farmacêutica, com residência e domicílio em Erechim RS, na Rua Elisa Vacchi n.º 498 – Bairro Santa Catarina, CEP: 99711-350, carteira de identidade n.º 3092425655, expedida pela SJS/RS, inscrita no CRF/RS sob n.º 13927 e CPF n.º 016.097.650-28.

CASSIANO RODRIGO CHMIEL, de nacionalidade brasileira, natural de Barão de Cotegipe RS, casado pelo regime de comunhão parcial de bens, nascido em 22/04/1980, empresaria, com residência e domicílio em Erechim RS, sito a AV. Comandante Kraemer n.º 1175 apto 41 – Bairro José Bonifácio, CEP: 99701-542, carteira de identidade n.º 6068402632, expedida pela SSP/RS e CPF n.º 948.635.630-00.

Têm entre si justo e contratado, a constituição de uma sociedade empresária limitada consoante os artigos 1.052 e seguintes da Lei 10.406, de 10 de Janeiro de 2002 e Leis Complementares vigentes pertinentes à este tipo de personalidade jurídica e supletivamente pelas normas da sociedade simples, segundo as cláusulas e condições a seguir enumerados:

DA DENOMINAÇÃO, SEDE, OBJETO E DURAÇÃO

Cláusula 1ª - Os sócios de comum acordo resolvem constituir uma sociedade empresária limitada, sob a denominação social de: **EXEMPLARMED COMERCIO DE PRODUTOS HOSPITALARES LTDA** e nome fantasia de **EXEMPLARMED**.

Cláusula 2ª - A sociedade terá sede administrativa em Erechim RS, na Rua Sergipe n.º 955 – Bairro Bela Vista, CEP: 99704-078.

Parágrafo Único - A sociedade poderá a qualquer tempo, abrir filiais e outros estabelecimentos, no país ou fora dele, por ato de sua administração ou por deliberação da maioria dos sócios.

Cláusula 3ª - A sociedade terá por objeto social as atividades de:

**Comercio atacadista de medicamentos e correlatos;
Comercio atacadista de produtos hospitalares;
Comercio atacadista de material de uso odontológico;
Transporte rodoviário de carga, intermunicipal, interestadual e internacional;
Importação e exportação de medicamentos e correlatos;
Importação e exportação de equipamentos hospitalares;
Importação e exportação de material de uso odontológico.**

Cláusula 4ª - A sociedade será por tempo de duração indeterminado, iniciando suas atividades em 20 de outubro de 2015.

DO CAPITAL SOCIAL

Cláusula 5ª - O capital social será de R\$ 100.000,00 (cem mil reais), dividido em quotas de capital no valor nominal de R\$ 1,00 (um real) cada uma, subscrito e integralizado como segue:

a) – A sócia **Aline Rempel**, subscreve neste ato 50.000 (cinquenta mil) quotas no valor nominal de R\$ 1,00 (um real) cada uma, que integralizará até 31/12/2016 em moeda corrente nacional totalizando R\$ 50.000,00 (cinquenta mil reais), e

b) – O sócio **Cassiano Rodrigo Chmiel**, subscreve neste ato 50.000 (cinquenta mil) quotas no valor nominal de R\$ 1,00 (um real) cada uma, que integralizará até 31/12/2016 em moeda corrente nacional totalizando R\$ 50.000,00 (cinquenta mil reais).

Cláusula 6ª - A responsabilidade de cada sócio será restrita ao valor de suas respectivas quotas, sendo que todos respondem solidariamente pela integralização do capital social.

EXEMPLARMED
D COMERCIO
DE
PRODUTOS
HOSPITALARES
S
LTD:29312871
000146

assinado de forma
digital por
EXEMPLARMED
COMERCIO DE
PRODUTOS
HOSPITALARES
LTD:29312871000
146
Data: 2022.01.02
08:35:24

1/3

Confira os dados do ato em: <https://selodigital.tjpb.jus.br> ou Consulte o Documento em: <https://azevedobastos.not.br/documento/57590102227301523897>



Cartório Azevedo Bastos
Av. Presidente Epitácio Pessoa - 1445
570-000 - João Pessoa - PB

Autenticação Digital Código: 57590102227301523897-1
Data: 01/02/2022 08:35:24



Cartório Azevedo Bastos
Av. Presidente Epitácio Pessoa - 1445
570-000 - João Pessoa - PB

Documentos com Probatória da regularidade... Doc. 18044/22. Data: 07/04/2022 14:29. Responsável: Kadson V. L. Monteiro.
Sel digital assinado em 08/08/2023 16:26. Validação: 3238.B528.B790.F7E1.D159.8008.692C.DB7C



O presente documento digital foi conferido com o original e assinado digitalmente por Venancio Luiz Gomes Fernandes, em terça-feira, 1 de fevereiro de 2022 08:37:05 GMT-03:00, CNS: 06.870-0 - Cartório Azevedo Bastos - 1º Ofício de Registro Civil das Pessoas Naturais e de Interdições e Tutel/PB, nos termos da medida provisória N. 2.200-2 de 24 de agosto de 2001. Sua autenticidade deverá ser confirmada no endereço eletrônico www.cenad.org.br/autenticidade. O presente documento digital pode ser convertido em papel por meio de autenticação no Tabelionato de Notas. Provento nº 100/2020 CNJ - artigo 22.

Cláusula 16ª - O sócio que quiser se retirar da sociedade, deverá cientificar ao(s) outro(s) e a sociedade, a sua intenção, com antecedência mínima de 60 (sessenta) dias e por escrito.

DAS DELIBERAÇÕES SOCIAIS

Cláusula 17ª - As deliberações sociais serão tomadas de acordo com o estabelecido nos artigos 1.071 e 1.076 da Lei 10.406/2002.

DA ISENÇÃO CRIMINAL

Cláusula 18ª - O administrador declara sob as penas da Lei, que não está impedido de exercer a administração da sociedade por lei especial, em virtude de condenação criminal, ou por se encontrar sob os efeitos dela, a pena que vede ainda que temporariamente o acesso a cargos públicos, ou por crime falimentar, de prevaricação, feita ou suborno, concussão, peculato ou contra a economia popular, contra o sistema financeiro nacional, contra normas de defesa da concorrência, contra as relações de consumo, fê pública ou a propriedade.

DA ELEIÇÃO DO FORO JURÍDICO

Cláusula 19ª - Fica eleito o foro da Comarca de Erechim RS para o exercício e o cumprimento dos direitos e obrigações resultantes deste instrumento, independentemente de privilégio para qualquer das partes.

E, estando os sócios justos e contratados, assinam este instrumento em 3 (três) vias, de igual teor e para o mesmo efeito.

Erechim RS, 18 de agosto de 2015.

2ª TABELIONATO ERECHIM - RS

Aline Rempel

2ª TABELIONATO ERECHIM - RS

Cassiano Rodrigo Chmiel

2ª TABELIONATO
Reconheço a autenticidade das firmas de Aline Rempel e Cassiano Rodrigo Chmiel, indicadas com as setas.
Em testemunho da verdade.
Erechim, 24 de agosto de 2015 611814-80874
Emol: R\$ 10,80 + Selo Digital: R\$ 0,60 0183.01.1500003.11016 a 11017

2ª TABELIONATO - ERECHIM

JUNTA COMERCIAL DO ESTADO DO RIO GRANDE DO SUL
CERTIFICO O REGISTRO EM: 21/09/2015 SOB Nº: 43207854063
Protocolo: 15/245959-6, DE 26/08/2015
EXEMPLAR EM COMERCIO DE PRODUTOS HOSPITALARES LTDA
JOSE TADEU JACOBY SECRETARIO-GERAL

EXEMPLARME D COMERCIO DE PRODUTOS HOSPITALARES LTD:23312871 000146

Assinatura de forma digital por EXEMPLARME D COMERCIO DE PRODUTOS HOSPITALARES LTD:23312871000146 Dados: 2022.02.01 07:26:52 -03'00'

3/3

Confira os dados do ato em: https://selodigital.tjpb.jus.br ou Consulte o Documento em: https://azevedobastos.not.br/documento/57590102227301523897



Autenticação Digital Código: 57590102227301523897-3
Data: 01/02/2022 08:35:25
Documentos.com.br



Cartório Azevedo Bastos
Av. Presidente Epitácio Pessoa - 1145



Responsável: Kadson V. Monteiro.
Data: 07/04/2022 14:29



Sel. digital assinado em 08/08/2023 16:26. Validação: 3238.B528.B790.F7E1.D159.8008.692C.DB7C

O presente documento digital foi conferido com o original e assinado digitalmente por Venancio Luiz Gomes Fernandes, em terça-feira, 1 de fevereiro de 2022 08:37:05 GMT-03:00, CNS: 06.870-0 - Cartório Azevedo Bastos - 1º Ofício de Registro Civil das Pessoas Naturais e de Interdições e Tutel/PB, nos termos da medida provisória N. 2.200-2 de 24 de agosto de 2001. Sua autenticidade deverá ser confirmada no endereço eletrônico www.cenad.org.br/autenticidade. O presente documento digital pode ser convertido em papel por meio de autenticação no Tabelionato de Notas. Provento nº 100/2020 CNJ - artigo 22.

REPÚBLICA FEDERATIVA DO BRASIL
ESTADO DA PARAÍBA
CARTÓRIO AZEVEDO BASTOS
FUNDADO EM 1888

PRIMEIRO REGISTRO CIVIL DE NASCIMENTO E ÓBITOS E PRIVATIVO DE CASAMENTOS, INTERDIÇÕES E TUTELAS DA COMARCA DE JOÃO PESSOA

Av. Epitácio Pessoa, 1145 Bairro dos Estados 58030-00, João Pessoa PB
Tel.: (83) 3244-5404 / Fax: (83) 3244-5484
http://www.azevedobastos.not.br
E-mail: cartorio@azevedobastos.not.br



DECLARAÇÃO DE SERVIÇO DE AUTENTICAÇÃO DIGITAL

O Bel. Válber Azevêdo de Miranda Cavalcanti, Oficial do Primeiro Registro Civil de Nascimentos e Óbitos e Privativo de Casamentos, Interdições e Tutelas com atribuição de autenticar e reconhecer firmas da Comarca de João Pessoa Capital do Estado da Paraíba, em virtude de Lei, etc...

DECLARO ainda que, para garantir transparência e segurança jurídica de todos os atos oriundos da atividade Notarial e Registral no Estado da Paraíba, foi instituído pela Lei Nº 10.132, de 06 de novembro de 2013, a aplicação obrigatória de um Selo Digital de Fiscalização Extrajudicial em todos os atos de notas e registro, composto de um código único (por exemplo: Selo Digital: ABC12345-X1X2) e dessa forma, cada autenticação processada pela nossa Serventia pode ser verificada e confirmada tantas vezes quanto for necessário através do site do Tribunal de Justiça do Estado da Paraíba, endereço <https://corregedoria.tjpb.jus.br/selo-digital/>.

A autenticação digital do documento faz prova de que, na data e hora em que ela foi realizada, a empresa EXEMPLARMED COMERCIO DE PRODUTOS HOSPITALARES LTDA - ME tinha posse de um documento com as mesmas características que foram reproduzidas na cópia autenticada, sendo da empresa EXEMPLARMED COMERCIO DE PRODUTOS HOSPITALARES LTDA - ME a responsabilidade, única e exclusiva, pela idoneidade do documento apresentado a este Cartório.

Nesse sentido, declaro que a EXEMPLARMED COMERCIO DE PRODUTOS HOSPITALARES LTDA - ME assumiu, nos termos do artigo 8º, §1º, do Decreto nº 10.278/2020, que regulamentou o artigo 3º, inciso X, da Lei Federal nº 13.874/2019 e o artigo 2º-A da Lei Federal 12.682/2012, a responsabilidade pelo processo de digitalização dos documentos físicos, garantindo perante este Cartório e terceiros, a sua autoria e integridade.

De acordo com o disposto no artigo 2º-A, §7º, da Lei Federal nº 12.682/2012, o documento em anexo, identificado individualmente em cada Código de Autenticação Digital¹ ou na referida sequência, poderá ser reproduzido em papel ou em qualquer outro meio físico.

Esta DECLARAÇÃO foi emitida em **02/02/2022 09:07:36 (hora local)** através do sistema de autenticação digital do Cartório Azevedo Bastos, de acordo com o Art. 1º, 10º e seus §§ 1º e 2º da MP 2200/2001, como também, o documento eletrônico autenticado contendo o Certificado Digital do titular do Cartório Azevedo Bastos, poderá ser solicitado diretamente a empresa EXEMPLARMED COMERCIO DE PRODUTOS HOSPITALARES LTDA - ME ou ao Cartório pelo endereço de e-mail autentica@azevedobastos.not.br Para informações mais detalhadas deste ato, acesse o site <https://autdigital.azevedobastos.not.br> e informe o Código de Autenticação Digital

Esta Declaração é válida por **tempo indeterminado** e está disponível para consulta em nosso site.

¹Código de Autenticação Digital: 57590102227301523897-1 a 57590102227301523897-3

²Legislações Vigentes: Lei Federal nº 8.935/94, Lei Federal nº 10.406/2002, Medida Provisória nº 2200/2001, Lei Federal nº 13.105/2015, Lei Estadual nº 8.721/2008, Lei Estadual nº 10.132/2013, Provimento CGJ N° 003/2014 e Provimento CNJ N° 100/2020.

O referido é verdade, dou fé.

CHAVE DIGITAL

00005b1d734fd94f057f2d69fe6bc05bd064ecad73d9352507092f40af924057de96e50d62e647d9df7866e336b2d1247b2468128f4216662e303f79d21bf08bf
f624c3a469dce7c45ce151902222ba



Presidência da República
Caso Civil
Medida Provisória Nº 2.200-2,
de 24 de agosto de 2001.



REPÚBLICA FEDERATIVA DO BRASIL
ESTADO DA PARAÍBA
CARTÓRIO AZEVEDO BASTOS
FUNDADO EM 1888

PRIMEIRO REGISTRO CIVIL DE NASCIMENTO E ÓBITOS E PRIVATIVO DE CASAMENTOS, INTERDIÇÕES E TUTELAS DA COMARCA DE JOÃO PESSOA

Av. Epitácio Pessoa, 1145 Bairro dos Estados 58030-00, João Pessoa PB
Tel.: (83) 3244-5404 / Fax: (83) 3244-5484
http://www.azevedobastos.not.br
E-mail: cartorio@azevedobastos.not.br



DECLARAÇÃO DE SERVIÇO DE AUTENTICAÇÃO DIGITAL

O Bel. Válber Azevêdo de Miranda Cavalcanti, Oficial do Primeiro Registro Civil de Nascimentos e Óbitos e Privativo de Casamentos, Interdições e Tutelas com atribuição de autenticar e reconhecer firmas da Comarca de João Pessoa Capital do Estado da Paraíba, em virtude de Lei, etc...

DECLARO ainda que, para garantir transparência e segurança jurídica de todos os atos oriundos da atividade Notarial e Registral no Estado da Paraíba, foi instituído pela Lei Nº 10.132, de 06 de novembro de 2013, a aplicação obrigatória de um Selo Digital de Fiscalização Extrajudicial em todos os atos de notas e registro, composto de um código único (por exemplo: Selo Digital: ABC12345-X1X2) e dessa forma, cada autenticação processada pela nossa Serventia pode ser verificada e confirmada tantas vezes quanto for necessário através do site do Tribunal de Justiça do Estado da Paraíba, endereço <https://corregedoria.tjpb.jus.br/selo-digital/>.

A autenticação digital do documento faz prova de que, na data e hora em que ela foi realizada, a empresa EXEMPLARMED COMERCIO DE PRODUTOS HOSPITALARES LTDA - ME tinha posse de um documento com as mesmas características que foram reproduzidas na cópia autenticada, sendo da empresa EXEMPLARMED COMERCIO DE PRODUTOS HOSPITALARES LTDA - ME a responsabilidade, única e exclusiva, pela idoneidade do documento apresentado a este Cartório.

Nesse sentido, declaro que a EXEMPLARMED COMERCIO DE PRODUTOS HOSPITALARES LTDA - ME assumiu, nos termos do artigo 8º, §1º, do Decreto nº 10.278/2020, que regulamentou o artigo 3º, inciso X, da Lei Federal nº 13.874/2019 e o artigo 2º-A da Lei Federal 12.682/2012, a responsabilidade pelo processo de digitalização dos documentos físicos, garantindo perante este Cartório e terceiros, a sua autoria e integridade.

De acordo com o disposto no artigo 2º-A, §7º, da Lei Federal nº 12.682/2012, o documento em anexo, identificado individualmente em cada Código de Autenticação Digital¹ ou na referida sequência, poderá ser reproduzido em papel ou em qualquer outro meio físico.

Esta DECLARAÇÃO foi emitida em **02/02/2022 09:10:46 (hora local)** através do sistema de autenticação digital do Cartório Azevedo Bastos, de acordo com o Art. 1º, 10º e seus §§ 1º e 2º da MP 2200/2001, como também, o documento eletrônico autenticado contendo o Certificado Digital do titular do Cartório Azevedo Bastos, poderá ser solicitado diretamente a empresa EXEMPLARMED COMERCIO DE PRODUTOS HOSPITALARES LTDA - ME ou ao Cartório pelo endereço de e-mail autentica@azevedobastos.not.br Para informações mais detalhadas deste ato, acesse o site <https://autdigital.azevedobastos.not.br> e informe o Código de Autenticação Digital

Esta Declaração é válida por **tempo indeterminado** e está disponível para consulta em nosso site.

¹Código de Autenticação Digital: 57590102220614572855-1

²Legislações Vigentes: Lei Federal nº 8.935/94, Lei Federal nº 10.406/2002, Medida Provisória nº 2200/2001, Lei Federal nº 13.105/2015, Lei Estadual nº 8.721/2008, Lei Estadual nº 10.132/2013, Provimento CGJ Nº 003/2014 e Provimento CNJ Nº 100/2020.

O referido é verdade, dou fé.

CHAVE DIGITAL

00005b1d734fd94f057f2d69fe6bc05bd064ecad73d9352507092f40af924057b70b36835d42fce3e520149a9023deebe1175f903f748c102fa86f292b3979fabff624c3a469dce7c45ce151902222ba



Presidência da República
Caso Civil
Medida Provisória Nº 2.200-2,
de 24 de agosto de 2001.





Ministério da Economia
Secretaria Especial de Desburocratização, Gestão e Governo Digital
Secretaria de Gestão

Sistema de Cadastramento Unificado de Fornecedores - SICAF

Declaração

Declaramos para os fins previstos na Lei nº 8.666, de 1993, conforme documentação registrada no SICAF, que a situação do fornecedor no momento é a seguinte:

Dados do Fornecedor

CNPJ: 23.312.871/0001-46 DUNS®: 93*****98
Razão Social: EXEMPLARMED COMERCIO DE PRODUTOS HOSPITALARES LTDA
Nome Fantasia: EXEMPLARMED
Situação do Fornecedor: Credenciado Data de Vencimento do Cadastro: 19/01/2023
Natureza Jurídica: SOCIEDADE EMPRESÁRIA LIMITADA
MEI: Não
Porte da Empresa: Empresa de Pequeno

Ocorrências e Impedimentos

Ocorrência: Consta
Impedimento de Licitar: Nada Consta

Níveis cadastrados:

I - Credenciamento

II - Habilitação Jurídica

III - Regularidade Fiscal e Trabalhista Federal

Receita Federal e PGFN	Validade:	28/06/2022
FGTS	Validade:	15/02/2022
Trabalhista (http://www.tst.jus.br/certidao)	Validade:	12/07/2022

IV - Regularidade Fiscal Estadual/Distrital e Municipal

Receita Estadual/Distrital	Validade:	27/03/2022
Receita Municipal	Validade:	27/02/2022

V - Qualificação Técnica

VI - Qualificação Econômico-Financeira

Validade: 31/03/2022

Esta declaração é uma simples consulta e não tem efeito legal

Emitido em: 01/02/2022 10:18

CPF: 016.097.650-28 Nome: ALINE REMPEL

1 de 1



Ministério da Economia
Secretaria Especial de Desburocratização, Gestão e Governo Digital
Secretaria de Gestão

Sistema de Cadastramento Unificado de Fornecedores - SICAF

Certificado de Registro Cadastral - CRC

(Emissão conforme art. 17 da Instrução Normativa nº 03, de 26 abril de 2018)

CNPJ: 23.312.871/0001-46
Razão Social: EXEMPLARMED COMERCIO DE PRODUTOS HOSPITALARES LTDA

Atividade Econômica Principal:

4644-3/01 - COMÉRCIO ATACADISTA DE MEDICAMENTOS E DROGAS DE USO HUMANO

Endereço:

RUA SERGIPE, 955 - BELA VISTA - Erechim / Rio Grande do Sul

Observações:

A veracidade das informações poderá ser verificada no endereço www.comprasgovernamentais.gov.br.
Este certificado não substitui os documentos enumerados nos artigos 28 a 31 da Lei nº 8.666, de 1993.

Emitido em: 01/02/2022 10:18

1 de 199

AFES EXEMPLARMED - MEDICAMENTO COMUM

Consultas / Funcionamento de Empresa Nacional / Resultado / Detalhamento

Dados da Empresa Nacional

Razão Social**EXEMPLARMED COMERCIO DE PRODUTOS HOSPITALARES LTDA****CNPJ****23.312.871/0001-46****Endereço Completo**

- /

Telefone**Responsável Técnico**

ALINE REMPEL

Responsável Legal*[sem dados cadastrados]*

Dados do Cadastro

Cadastro N°

1.14.935-2

Data do Cadastro

21/12/2015

Situação**Ativa****N° do Processo****25351.740804/2015-44****Cadastro****1 - Medicamento****Atividades / Classes****Armazenar**

- Medicamento

Distribuir

- Medicamento

Expedir

- Medicamento

Certificado de Boas Práticas de Fabricação - CBPF (Vigente)

Empresa Solicitante	Linhas de Certificação Vigentes	Data de Publicação	Vencimento do Certificado
----------------------------	--	---------------------------	----------------------------------

Nenhum registro encontrado

Certificado de Boas Práticas de Distribuição e Armazenagem - CBPDA (Vigente)

Empresa Solicitante	Linhas de Certificação Vigentes	Data de Publicação	Vencimento do Certificado
----------------------------	--	---------------------------	----------------------------------

Nenhum registro encontrado

[Voltar](#)

AFES EXEMPLARMED - CORRELATOS

Consultas / Funcionamento de Empresa Nacional / Resultado / Detalhamento

Dados da Empresa Nacional

Razão Social

EXEMPLARMED COMERCIO DE PRODUTOS HOSPITALARES LTDA

CNPJ

23.312.871/0001-46

Endereço Completo

- /

Telefone

Responsável Técnico

ALINE REMPEL

Responsável Legal

[sem dados cadastrados]

Dados do Cadastro

Cadastro Nº

8.13.117-8 (3351563M2580)

Data do Cadastro

21/12/2015

Situação

Ativa

Nº do Processo

25351.740892/2015-52

Cadastro

8 - Produtos para Saúde (Correlatos)

Atividades / Classes

Armazenar

- Correlatos

Distribuir

- Correlatos

Expedir

- Correlatos

Certificado de Boas Práticas de Fabricação - CBPF (Vigente)

Empresa Solicitante	Linhas de Certificação Vigentes	Data de Publicação	Vencimento do Certificado
---------------------	---------------------------------	--------------------	---------------------------

Nenhum registro encontrado

Certificado de Boas Práticas de Distribuição e Armazenagem - CBPDA (Vigente)

Empresa Solicitante	Linhas de Certificação Vigentes	Data de Publicação	Vencimento do Certificado
----------------------------	--	---------------------------	----------------------------------

Nenhum registro encontrado

[Voltar](#)

EMPRESA: INSTRUMENTAR COMERCIO DE INSTRUMENTO E MATERIAL ODONTOLOGICO LTDA-ME
ENDEREÇO: RUA BONSUCESSO SN QUARDA 5 LOTE 1 LOJA 1
BAIRRO: VILA CANAAN CEP: 25255160 - DUQUE DE CAXIAS/RJ
CNPJ: 10.215.186/0001-50
PROCESSO: 25351.753174/2015-03 AUTORIZ/MS: UX4988866196 (8.13114.7)
ATIVIDADE/CLASSE
ARMAZENAR: CORRELATOS
DISTRIBUIR: CORRELATOS
EXPEDIR: CORRELATOS
EMPRESA: Islog armazenagem e logística Ltda
ENDEREÇO: rua sisa, 178 e 224 G2
BAIRRO: cid. indl. satélite CEP: 07221030 - GUARULHOS/SP
CNPJ: 07.259.339/0001-56
PROCESSO: 25351.743943/2015-05 AUTORIZ/MS: PX962523L598 (8.13101.1)
ATIVIDADE/CLASSE
TRANSPORTAR: CORRELATOS
EMPRESA: IMPLANT JET IMPORTAÇÃO, EXPORTAÇÃO E DISTRIBUIÇÃO LTDA - ME
ENDEREÇO: AVENIDA DEZOITO DO FORTE n°170 - SALA 204
BAIRRO: CENTRO CEP: 24460005 - SÃO GONÇALO/RJ
CNPJ: 21.035.193/0001-96
PROCESSO: 25351.751270/2015-07 AUTORIZ/MS: 1231433X401H (8.13113.3)
ATIVIDADE/CLASSE
ARMAZENAR: CORRELATOS
EXPEDIR: CORRELATOS
IMPORTAR: CORRELATOS
EMPRESA: P G LIMA COM ME
ENDEREÇO: TV DOUTOR LAURO SODRÉ, N° 1050, ANDAR 1 SALA 1
BAIRRO: PIRAPORA CEP: 68740030 - CASTANHAL/PA
CNPJ: 23.493.764/0001-61
PROCESSO: 25351.740242/2015-12 AUTORIZ/MS: H55157111X92 (8.13116.4)
ATIVIDADE/CLASSE
ARMAZENAR: CORRELATOS
DISTRIBUIR: CORRELATOS
EXPEDIR: CORRELATOS
EMPRESA: hope med comercio e importação de material medico eireli - me
ENDEREÇO: avenida antonio carlos magalhaes, 3129, edif.: base empresarial, sala 703
BAIRRO: pituba CEP: 41800700 - SALVADOR/BA
CNPJ: 22.109.538/0001-71
PROCESSO: 25351.750545/2015-13 AUTORIZ/MS: W141827LW2Y9 (8.13112.0)
ATIVIDADE/CLASSE
ARMAZENAR: CORRELATOS
DISTRIBUIR: CORRELATOS
EXPEDIR: CORRELATOS
EMPRESA: Braspress Transportes Urgentes Ltda.
ENDEREÇO: Av. Liberdade, 4001
BAIRRO: Iporanga CEP: 18087170 - SOROCABA/SP
CNPJ: 48.740.351/0074-10
PROCESSO: 25351.650997/2015-16 AUTORIZ/MS: 45L2H4M32WXY (8.13102.5)
ATIVIDADE/CLASSE
TRANSPORTAR: CORRELATOS
EMPRESA: Salus Biomedical Importação e Distribuição de Produtos Medico Hospitalares EIRELI EPP
ENDEREÇO: Rua Espirito Santo 375 sala 32
BAIRRO: Santo Antonio CEP: 09530700 - SÃO CAETANO DO SUL/SP
CNPJ: 23.466.209/0001-40
PROCESSO: 25351.745891/2015-20 AUTORIZ/MS: 7551Y07XLLX3 (8.13099.6)
ATIVIDADE/CLASSE
ARMAZENAR: CORRELATOS
EXPEDIR: CORRELATOS
IMPORTAR: CORRELATOS
EMPRESA: MEDVIDEO LOCAÇÃO E COMÉRCIO DE APARELHOS LTDA ME
ENDEREÇO: Rua Domingos de Moraes 1061 cj33 Ed.Torre Alfa
BAIRRO: Vila Mariana CEP: 04009002 - SÃO PAULO/SP
CNPJ: 10.665.314/0001-67
PROCESSO: 25351.753337/2015-26 AUTORIZ/MS: K3W9046372Y9 (8.13110.2)
ATIVIDADE/CLASSE
ARMAZENAR: CORRELATOS
DISTRIBUIR: CORRELATOS
EXPEDIR: CORRELATOS
EXPORTAR: CORRELATOS
IMPORTAR: CORRELATOS
EMPRESA: FEDEX BRASIL LOGÍSTICA E TRANSPORTE S/A
ENDEREÇO: Estrada Campinas de Pirajá, n° 1068
BAIRRO: Campinas de Pirajá CEP: 41270000 - SALVADOR/BA
CNPJ: 10.970.887/0007-90
PROCESSO: 25351.744079/2015-35 AUTORIZ/MS: KXM92YW56Y29 (8.13115.1)
ATIVIDADE/CLASSE
TRANSPORTAR: CORRELATOS

EMPRESA: Coelho & Martioli produtos odontologicos
ENDEREÇO: Rua Quinze de Novembro, n° 6808
BAIRRO: centro CEP: 85055010 - GUARAPUAVA/PR
CNPJ: 23.074.298/0001-80
PROCESSO: 25351.746867/2015-36 AUTORIZ/MS: LM415576433M (8.13106.0)
ATIVIDADE/CLASSE
COMERCIALIZAR: CORRELATOS
EMPRESA: V8 SERVIÇOS ADMINISTRATIVO E NEGOCIOS LTDA - ME
ENDEREÇO: Rua Doutor Tolentino Filgueiras, n° 41
BAIRRO: Gonzaga CEP: 11060470 - SANTOS/SP
CNPJ: 19.439.654/0001-44
PROCESSO: 25351.748393/2015-37 AUTORIZ/MS: HX11WX52016Y (8.13104.2)
ATIVIDADE/CLASSE
ARMAZENAR: CORRELATOS
DISTRIBUIR: CORRELATOS
EXPEDIR: CORRELATOS
EMPRESA: RTC MEDICAL MANUTENÇÃO E COMERCIO DE EQUIPAMENTOS E ACESSORIOS HOSPITALARES EIRELI
ENDEREÇO: RUA ESTEVES PYRAMIDES FILHO N°135
BAIRRO: SANTOS DUMONT CEP: 36038200 - JUIZ DE FORA/MG
CNPJ: 22.779.328/0001-90
PROCESSO: 25351.743764/2015-42 AUTORIZ/MS: 7W410L9WHW0M (8.13103.9)
ATIVIDADE/CLASSE
ARMAZENAR: CORRELATOS
DISTRIBUIR: CORRELATOS
EXPEDIR: CORRELATOS
EMPRESA: EXEMPLARMED COMERCIO DE PRODUTOS HOSPITALARES LTDA
ENDEREÇO: RUA SERGIPE N 955 SALA COMERCIAL
BAIRRO: BELA VISTA CEP: 99704078 - ERECHIM/RS
CNPJ: 23.312.871/0001-46
PROCESSO: 25351.740892/2015-52 AUTORIZ/MS: 3351563M2580 (8.13117.8)
ATIVIDADE/CLASSE
ARMAZENAR: CORRELATOS
DISTRIBUIR: CORRELATOS
EXPEDIR: CORRELATOS
EMPRESA: FEDEX BRASIL LOGÍSTICA E TRANSPORTE S/A
ENDEREÇO: Rua Nove, n 420
BAIRRO: Chacara Cotia CEP: 32183020 - CONTAGEM/MG
CNPJ: 10.970.887/0065-69
PROCESSO: 25351.751195/2015-65 AUTORIZ/MS: UXM92YW5969X (8.13108.7)
ATIVIDADE/CLASSE
ARMAZENAR: CORRELATOS
EMPRESA: CIRÚRGICA INTERIOR LTDA
ENDEREÇO: RUA COMANDANTE JOAO RIBEIRO DE BARROS, N° 372
BAIRRO: POTUNDUVA CEP: 17207400 - JAÚ/SP
CNPJ: 59.500.983/0001-78
PROCESSO: 25351.746421/2015-66 AUTORIZ/MS: Y1634M6X27L9 (8.13105.6)
ATIVIDADE/CLASSE
ARMAZENAR: CORRELATOS
EXPEDIR: CORRELATOS
EMPRESA: AIR LIQUIDE BRASIL LTDA
ENDEREÇO: RUA JOAQUIM MARQUES DE FIGUEIREDO, 2-71, QUADRA P12
BAIRRO: Bairro Industrial CEP: 17034290 - BAURU/SP
CNPJ: 00.331.788/0062-30
PROCESSO: 25351.751263/2015-66 AUTORIZ/MS: UKY4W1046533 (8.13109.1)
ATIVIDADE/CLASSE
ARMAZENAR: CORRELATOS
DISTRIBUIR: CORRELATOS
EXPEDIR: CORRELATOS
EMPRESA: plastpérola indústria e comércio de plásticos Ltda-epp
ENDEREÇO: Rua Julia Fernandes Bertolucci n°77
BAIRRO: Parque Ind. Germano Balan CEP: 86084420 - LONDRI-NA/PR
CNPJ: 01.339.015/0001-41
PROCESSO: 25351.748462/2015-67 AUTORIZ/MS: K731383LY407 (8.13119.5)
ATIVIDADE/CLASSE
ARMAZENAR: CORRELATOS
DISTRIBUIR: CORRELATOS
EMBALAR: CORRELATOS
EXPEDIR: CORRELATOS
FABRICAR: CORRELATOS
REEMBALAR: CORRELATOS
EMPRESA: MSE LOGÍSTICA DE DISPOSITIVOS MÉDICOS LTDA
ENDEREÇO: Av. Deputado Cristóvam Chiarádia 826, lojas 01 e 02
BAIRRO: Bunitis CEP: 30575815 - BELO HORIZONTE/MG
CNPJ: 22.938.802/0001-80
PROCESSO: 25351.745833/2015-77 AUTORIZ/MS: LY4152WY4311 (8.13100.8)
ATIVIDADE/CLASSE

ARMAZENAR: CORRELATOS
EXPEDIR: CORRELATOS
EMPRESA: SUBAMEDIC COMERCIO DE PRODUTOS MEDICO HOSPITALAR LTDA
ENDEREÇO: AVENIDA ARTIGAS, N 1227
BAIRRO: CENTRO CEP: 97560000 - QUARAÍ/RS
CNPJ: 16.785.102/0001-08
PROCESSO: 25351.625330/2015-84 AUTORIZ/MS: P44MX061LHML (8.13121.1)
ATIVIDADE/CLASSE
ARMAZENAR: CORRELATOS
DISTRIBUIR: CORRELATOS
EXPEDIR: CORRELATOS
IMPORTAR: CORRELATOS
EMPRESA: johnson & johnson do brasil indústria e comércio de produtos para saúde ltda.
ENDEREÇO: Av. pennwalt, 501
BAIRRO: distrito industrial CEP: 13505650 - RIO CLARO/SP
CNPJ: 54.516.661/0075-30
PROCESSO: 25351.746199/2015-88 AUTORIZ/MS: 59136362XX4W (8.13107.3)
ATIVIDADE/CLASSE
ARMAZENAR: CORRELATOS
DISTRIBUIR: CORRELATOS
EXPEDIR: CORRELATOS
EMPRESA: EMPRESA DE TRANSPORTES ATLAS LTDA
ENDEREÇO: Avenida Prefeito Olavo Gomes de Oliveira, n°7080
BAIRRO: Morumbi CEP: 37545000 - POUSO ALEGRE/MG
CNPJ: 60.664.828/0035-15
PROCESSO: 25351.741612/2015-96 AUTORIZ/MS: L273681XWW40 (8.13118.1)
ATIVIDADE/CLASSE
TRANSPORTAR: CORRELATOS
EMPRESA: Hiperroll Embalagens LTDA
ENDEREÇO: Av. Antonio Simão Firjan n° 140
BAIRRO: Distrito Industrial CEP: 36090000 - JUIZ DE FORA/MG
CNPJ: 05.937.109/0002-54
PROCESSO: 25351.756616/2015-99 AUTORIZ/MS: K6655475H30H (8.13120.7)
ATIVIDADE/CLASSE
ARMAZENAR: CORRELATOS
DISTRIBUIR: CORRELATOS
EMBALAR: CORRELATOS
EXPEDIR: CORRELATOS
FABRICAR: CORRELATOS
REEMBALAR: CORRELATOS
EMPRESA: P G LIMA COM ME
ENDEREÇO: TV DOUTOR LAURO SODRÉ, N° 1050, ANDAR 1 SALA 1
BAIRRO: PIRAPORA CEP: 68740030 - CASTANHAL/PA
CNPJ: 23.493.764/0001-61
PROCESSO: 25351.740249/2015-06 AUTORIZ/MS: 3.06699.0
ATIVIDADE/CLASSE
ARMAZENAR: SANEANTE DOMIS.
DISTRIBUIR: SANEANTE DOMIS.
EXPEDIR: SANEANTE DOMIS.
EMPRESA: MOTOLINER AMAZONAS LTDA
ENDEREÇO: ROD BR 020 KM 12 SETOR A GALPÃO 01 MOD 1a, 1b, 2a, 2b, 3a, 3b
BAIRRO: CAMPO GRANDE CEP: 61658000 - CAUCAIA/CE
CNPJ: 04.525.822/0001-47
PROCESSO: 25351.746404/2015-16 AUTORIZ/MS: 3.06697.2
ATIVIDADE/CLASSE
TRANSPORTAR: SANEANTE DOMIS.
EMPRESA: c. r. tedardi & cia ltda
ENDEREÇO: AV. MAUÁ, 2007, DATA 21, QUADRA 04
BAIRRO: VILA OPERÁRIA CEP: 87050020 - MARINGÁ/PR
CNPJ: 05.133.297/0001-87
PROCESSO: 25351.745651/2015-33 AUTORIZ/MS: 3.06696.9
ATIVIDADE/CLASSE
ARMAZENAR: SANEANTE DOMIS.
DISTRIBUIR: SANEANTE DOMIS.
EXPEDIR: SANEANTE DOMIS.
EMPRESA: R. M. P. DOS SANTOS & SANTOS LTDA ME
ENDEREÇO: Rua João Bissotto Filho n° 1685, Lote B
BAIRRO: Ortizes CEP: 13275410 - VALINHOS/SP
CNPJ: 08.085.841/0001-50
PROCESSO: 25351.748414/2015-41 AUTORIZ/MS: 3.06698.6
ATIVIDADE/CLASSE
TRANSPORTAR: SANEANTE DOMIS.
EMPRESA: DISTRIBUIDORA SAO JOSE LTDA
ENDEREÇO: RUA BARÃO DO RIO BRANCO n° 10 - QD.C 21.2ET, LT PQ LA
BAIRRO: FLORES CEP: 69058581 - MANAUS/AM
CNPJ: 05.574.407/0001-46
PROCESSO: 25351.748476/2015-95 AUTORIZ/MS: 3.06700.1
ATIVIDADE/CLASSE
ARMAZENAR: SANEANTE DOMIS.
DISTRIBUIR: SANEANTE DOMIS.
EXPEDIR: SANEANTE DOMIS.
Total de Empresas : 44



PROCESSO: 25351.742983/2015-79 AUTORIZ/MS: 1.14938.3
 ATIVIDADE/CLASSE
 TRANSPORTAR: MEDICAMENTO
 EMPRESA: FIREXPRESS SOLUÇÕES LOGISTICAS E TRANSPORTES LTDA
 ENDEREÇO: RUA CYRO CORREIA PEREIRA, 667 BLOCO 26 C
 BAIRRO: cidade industrial CEP: 81170230 - CURITIBA/PR
 CNPJ: 09.204.422/0001-53
 PROCESSO: 25351.602378/2015-92 AUTORIZ/MS: 1.14928.9
 ATIVIDADE/CLASSE
 TRANSPORTAR: MEDICAMENTO
 Total de Empresas : 8

RESOLUÇÃO - RE Nº 3.468, DE 16 DE DEZEMBRO DE 2015

O Diretor da Agência Nacional de Vigilância Sanitária, no uso das atribuições que lhe conferem o Decreto de nomeação de 9 de maio de 2014, da Presidenta da República, publicado no DOU de 12 de maio de 2014, e a Resolução da Diretoria Colegiada - RDC Nº 46, de 22 de outubro de 2015, tendo em vista o disposto no inciso III do art. 52 e no inciso I, § 1º do art. 59 do Regimento Interno da ANVISA, aprovado nos termos da Resolução da Diretoria Colegiada - RDC Nº 29 de 21 de julho de 2015, publicada no DOU de 23 de julho de 2015, e suas atualizações, resolve:

Art. 1º. Alterar Autorização Especial para Empresas de Medicamentos e de Insumos Farmacêuticos, constantes no anexo desta Resolução.

Art. 2º Esta Resolução entra em vigor na data de sua publicação.

JOSÉ CARLOS MAGALHÃES DA SILVA MOUTINHO

ANEXO

EMPRESA: DISTRIBUIDORA BRASIL COML DE PRODUTOS MÉDICOS HOSPITALARES LTDA ME
 ENDEREÇO: RUA MP 06, QD 16-A LT 01
 BAIRRO: CONJUNTO MARGARIDA PROCÓPIO CEP: 75250000 - SENADOR CANEDO/GO
 CNPJ: 07.640.617/0001-10
 PROCESSO: 25351.518573/2006-30 AUTORIZ/MS: 1.21860.1
 ATIVIDADE/CLASSE
 ARMAZENAR: MEDICAMENTO
 DISTRIBUIR: MEDICAMENTO
 EXPEDIR: MEDICAMENTO
 Total de Empresas : 1

RESOLUÇÃO - RE Nº 3.469, DE 16 DE DEZEMBRO DE 2015

O Diretor da Agência Nacional de Vigilância Sanitária, no uso das atribuições que lhe conferem o Decreto de nomeação de 9 de maio de 2014, da Presidenta da República, publicado no DOU de 12 de maio de 2014, e a Resolução da Diretoria Colegiada - RDC Nº 46, de 22 de outubro de 2015, tendo em vista o disposto no inciso III do art. 52 e no inciso I, § 1º do art. 59 do Regimento Interno da ANVISA, aprovado nos termos da Resolução da Diretoria Colegiada - RDC Nº 29 de 21 de julho de 2015, publicada no DOU de 23 de julho de 2015, e suas atualizações, resolve:

Art. 1º. Indeferir o Pedido de Autorização Especial para Empresas de Medicamentos e Insumos Farmacêuticos, constantes no anexo desta Resolução.

Art. 2º Esta Resolução entra em vigor na data de sua publicação.

JOSÉ CARLOS MAGALHÃES DA SILVA MOUTINHO

ANEXO

EMPRESA: LP DISTRIBUIDORA DE MEDICAMENTOS EIRELI ME
 ENDEREÇO: RUA MARECHAL CASTELO BRANCO 289A
 BAIRRO: CENTRO CEP: 99940000 - IBIAÇA/RS
 CNPJ: 22.871.174/0001-62
 PROCESSO: 25351.745688/2015-82
 MOTIVO DO INDEFERIMENTO:
 Não apresentação de relatório de inspeção ou documento equivalente que ateste o cumprimento dos requisitos técnicos para as atividades e classes pleiteadas, emitidos pela autoridade sanitária local competente, conforme disposto no artigo 15º e artigo 18º da RDC nº 16/2014.
 EMPRESA: BRASIL DISTRIBUIDORA DE PRODUTOS PARA SAÚDE LTDA
 ENDEREÇO: AV. MATO GROSSO, Nº 380
 BAIRRO: ARAES CEP: 78005030 - CUIABÁ/MT
 CNPJ: 07.344.150/0001-61
 PROCESSO: 25351.429120/2015-87
 MOTIVO DO INDEFERIMENTO:
 Não cumprimento da exigência formulada sob o número de notificação 0629333/15-6, contrariando os artigos 6º e 11 da RDC nº 204/2005. É de responsabilidade do interessado a verificação quanto a existência de exigências, conforme estabelecem os artigos 4º e 5º da RDC 204/2005.
 EMPRESA: tci bpo tecnologia conhecimento e informação S/A
 ENDEREÇO: via secundaria 2,nº 471 distrito industrial galpão 4,5 e 6
 BAIRRO: Tabuleiro CEP: 57081740 - MACEIÓ/AL
 CNPJ: 03.311.116/0028-50
 PROCESSO: 25351.751005/2015-94
 MOTIVO DO INDEFERIMENTO:
 Não apresentação de relatório de inspeção ou documento equivalente que ateste o cumprimento dos requisitos técnicos para as atividades e classes pleiteadas, emitidos pela autoridade sanitária local competente, conforme disposto no artigo 15º e artigo 18º da RDC nº 16/2014.
 Total de Empresas : 3

RESOLUÇÃO - RE Nº 3.470, DE 16 DE DEZEMBRO DE 2015

O Diretor da Agência Nacional de Vigilância Sanitária, no uso das atribuições que lhe conferem o Decreto de nomeação de 9 de maio de 2014, da Presidenta da República, publicado no DOU de 12 de maio de 2014, e a Resolução da Diretoria Colegiada - RDC Nº 46, de 22 de outubro de 2015, tendo em vista o disposto no inciso III do art. 52 e no inciso I, § 1º do art. 59 do Regimento Interno da ANVISA, aprovado nos termos da Resolução da Diretoria Colegiada - RDC Nº 29 de 21 de julho de 2015, publicada no DOU de 23 de julho de 2015, e suas atualizações, resolve:

Art. 1º. Conceder Autorização de Funcionamento para Empresas constantes no anexo desta Resolução.

Art. 2º Esta Resolução entra em vigor na data de sua publicação.

JOSÉ CARLOS MAGALHÃES DA SILVA MOUTINHO

ANEXO

EMPRESA: SEMPBOM INDÚSTRIA DE PRODUTOS NATURAIS E NUTRACÊUTICOS LTDA- ME
 ENDEREÇO: AV. CERRO AZUL nº 2843
 BAIRRO: JD. NOVO HORIZONTE CEP: 87010055 - MARINGÁ/PR
 CNPJ: 22.256.007/0001-01

PROCESSO: 25351.745626/2015-13 AUTORIZ/MS: 2.08444.2

ATIVIDADE/CLASSE

ARMAZENAR: COSMÉTICOS

DISTRIBUIR: COSMÉTICOS

EXPEDIR: COSMÉTICOS

EMPRESA: Islog armazenagem e logística Ltda

ENDEREÇO: rua sisa, 178 e 224 G2

BAIRRO: cid. incl. satélite CEP: 07221030 - GUARULHOS/SP

CNPJ: 07.259.339/0001-56

PROCESSO: 25351.743998/2015-23 AUTORIZ/MS: 2.08445.6

ATIVIDADE/CLASSE

TRANSPORTAR: COSMÉTICOS/PERFUMES/PRODUTOS DE HIGIENE

EMPRESA: NEROLI IMPORTADORA E DISTRIBUIDORA EIRELI - EPP

ENDEREÇO: RUA BENEDITO OSVALDO LECQUES, 51 - SALA 506

BAIRRO: PARQUE RESIDENCIAL AQUARIUS CEP: 12224602 - SÃO JOSÉ DOS CAMPOS/SP

CNPJ: 20.382.117/0001-94

PROCESSO: 25351.748931/2015-25 AUTORIZ/MS: 2.08450.2

ATIVIDADE/CLASSE

ARMAZENAR: COSMÉTICOS/PERFUMES/PRODUTOS DE HIGIENE

DISTRIBUIR: COSMÉTICOS/PERFUMES/PRODUTOS DE HIGIENE

EXPEDIR: COSMÉTICOS/PERFUMES/PRODUTOS DE HIGIENE

IMPORTAR: COSMÉTICOS/PERFUMES/PRODUTOS DE HIGIENE

EMPRESA: MY BEAUTY LAB INDUSTRIA E COMÉCIO DE COSMÉTICOS EIRELI-EPP

ENDEREÇO: AV. VEREADOR ABRAHAO JOÃO FRANCISCO, 4131

BAIRRO: RESSACADA CEP: 88307303 - ITAJAÍ/SC

CNPJ: 22.557.790/0001-43

PROCESSO: 25351.750863/2015-40 AUTORIZ/MS: 2.08449.1

ATIVIDADE/CLASSE

ARMAZENAR: COSMÉTICOS/PERFUMES/PRODUTOS DE HIGIENE

DISTRIBUIR: COSMÉTICOS/PERFUMES/PRODUTOS DE HIGIENE

EMBALAR: COSMÉTICOS/PERFUMES/PRODUTOS DE HIGIENE

EXPEDIR: COSMÉTICOS/PERFUMES/PRODUTOS DE HIGIENE

FABRICAR: COSMÉTICOS/PERFUMES/PRODUTOS DE HIGIENE

FRACIONAR: COSMÉTICOS/PERFUMES/PRODUTOS DE HIGIENE

REEMBALAR: COSMÉTICOS/PERFUMES/PRODUTOS DE HIGIENE

EMPRESA: FABIO MATTIOLI DISTRIBUIDORA DE COSMETICOS EIRELLI

ENDEREÇO: RUA TELEMAR PEREIRA LIBERATO, Nº 91

BAIRRO: FAZENDA CEP: 88301630 - ITAJAÍ/SC

CNPJ: 21.979.636/0001-05

PROCESSO: 25351.746357/2015-71 AUTORIZ/MS: 2.08447.3

ATIVIDADE/CLASSE

ARMAZENAR: COSMÉTICOS/PERFUMES/PRODUTOS DE HIGIENE

DISTRIBUIR: COSMÉTICOS/PERFUMES/PRODUTOS DE HIGIENE

EXPEDIR: COSMÉTICOS/PERFUMES/PRODUTOS DE HIGIENE

EMPRESA: WORKING LOGISTICA TRANSPORTES E SERVIÇOS LTDA - EPP

ENDEREÇO: PRAÇAS DOS ANDRADAS, Nº13

BAIRRO: CENTRO CEP: 11010100 - SANTOS/SP

CNPJ: 02.758.671/0001-41

PROCESSO: 25351.748291/2015-74 AUTORIZ/MS: 2.08451.6

ATIVIDADE/CLASSE

TRANSPORTAR: COSMÉTICOS/PERFUMES/PRODUTOS DE HIGIENE

EMPRESA: MOTOLINER AMAZONAS LTDA

ENDEREÇO: ROD BR 020 KM 12 SETOR A GALPÃO 01 MOD 1a, 1b, 2a, 2b, 3a, 3b

BAIRRO: CAMPO GRANDE CEP: 61658000 - CAUCAIA/CE

CNPJ: 04.525.822/0001-47

PROCESSO: 25351.746398/2015-78 AUTORIZ/MS: 2.08446.0

ATIVIDADE/CLASSE

TRANSPORTAR: COSMÉTICOS/PERFUMES/PRODUTOS DE HIGIENE

EMPRESA: ACRÍZIO ANTUNES DA ROCHA E CIA LTDA ME

ENDEREÇO: RUA ALECRIM, NÚMERO 61 - CASA 01

BAIRRO: JARDIM DO BOSQUE CEP: 94960552 - CACHOEIRINHA/RS

CNPJ: 89.864.318/0001-24

PROCESSO: 25351.746862/2015-07 AUTORIZ/MS: 1.14921.3

ATIVIDADE/CLASSE

TRANSPORTAR: MEDICAMENTO

EMPRESA: AGILIS LOGISTICA E TRANSPORTE LTDA

ENDEREÇO: Rua São Sebastião, 184 a

BAIRRO: massangana CEP: 54310260 - JABOATÃO DOS GUARARAPES/PE

CNPJ: 10.868.945/0001-83

PROCESSO: 25351.745872/2015-15 AUTORIZ/MS: 1.14915.3

ATIVIDADE/CLASSE

TRANSPORTAR: MEDICAMENTO

EMPRESA: FIREXPRESS SOLUÇÕES LOGISTICAS E TRANSPORTES LTDA

ENDEREÇO: RUA CYRO CORREIA PEREIRA, 667 BLOCO 26 C

BAIRRO: cidade industrial CEP: 81170230 - CURITIBA/PR

CNPJ: 09.204.422/0001-53

PROCESSO: 25351.673610/2015-20 AUTORIZ/MS: 1.14927.5

ATIVIDADE/CLASSE

TRANSPORTAR: MEDICAMENTO

EMPRESA: SALVADOR LOGÍSTICA E TRANSPORTES LTDA

ENDEREÇO: RUA JOSÉ BERALDO, Nº 1000

BAIRRO: LAMBARI CEP: 08900000 - GUARAREMA/SP

CNPJ: 07.452.156/0001-52

PROCESSO: 25351.304952/2014-30 AUTORIZ/MS: 1.14932.1

ATIVIDADE/CLASSE

ARMAZENAR: INSUMOS FARMACÊUTICOS/MEDICAMENTO

EXPEDIR: INSUMOS FARMACÊUTICOS/MEDICAMENTO

TRANSPORTAR: INSUMOS FARMACÊUTICOS/MEDICAMENTO

EMPRESA: UNIFAR DISTRIBUIDORA DE MEDICAMENTOS LTDA

ENDEREÇO: JOAO LIBERATO 187

BAIRRO: ARRUDA CEP: 52120070 - RECIFE/PE

CNPJ: 22.580.510/0001-18

PROCESSO: 25351.733019/2015-37 AUTORIZ/MS: 1.14914.0

ATIVIDADE/CLASSE

ARMAZENAR: MEDICAMENTO

DISTRIBUIR: MEDICAMENTO

EXPEDIR: MEDICAMENTO

EMPRESA: EXEMPLARMED COMERCIO DE PRODUTOS HOSPITALARES LTDA

ENDEREÇO: RUA SERGIPE N 955 SALA COMERCIAL

BAIRRO: BELA VISTA CEP: 99704078 - ERECHIM/RS

CNPJ: 23.312.871/0001-46

PROCESSO: 25351.740804/2015-44 AUTORIZ/MS: 1.14935.2

ATIVIDADE/CLASSE

ARMAZENAR: MEDICAMENTO

DISTRIBUIR: MEDICAMENTO

EXPEDIR: MEDICAMENTO

EMPRESA: P G LIMA COM ME

ENDEREÇO: TV DOUTOR LAURO SODRÉ, Nº 1050, ANDAR 1

SALA 1

BAIRRO: PIRAPORA CEP: 68740030 - CASTANHAL/PA

CNPJ: 23.493.764/0001-61

PROCESSO: 25351.740194/2015-49 AUTORIZ/MS: 1.14934.9

ATIVIDADE/CLASSE

ARMAZENAR: MEDICAMENTO

DISTRIBUIR: MEDICAMENTO

EXPEDIR: MEDICAMENTO

EMPRESA: WORKING LOGISTICA TRANSPORTES E SERVIÇOS LTDA - EPP

ENDEREÇO: PRAÇAS DOS ANDRADAS, Nº13

BAIRRO: CENTRO CEP: 11010100 - SANTOS/SP

CNPJ: 02.758.671/0001-41

PROCESSO: 25351.748294/2015-51 AUTORIZ/MS: 1.14933.5

ATIVIDADE/CLASSE

TRANSPORTAR: MEDICAMENTO

EMPRESA: R. M. P. DOS SANTOS & SANTOS LTDA ME

ENDEREÇO: Rua João Bissotto Filho nº 1685, Lote B

BAIRRO: Ortizes CEP: 13275410 - VALINHOS/SP

CNPJ: 08.085.841/0001-50

PROCESSO: 25351.748379/2015-68 AUTORIZ/MS: 1.14923.1

ATIVIDADE/CLASSE

TRANSPORTAR: INSUMOS FARMACÊUTICOS/MEDICAMENTO

EMPRESA: MEDICAL FARMA COMERCIO - EIRELI - ME

ENDEREÇO: Rua Andaraí nº 1105 A

BAIRRO: JARDIM CRUZEIRO CEP: 44024456 - FEIRA DE SANTANA/BA

CNPJ: 01.015.934/0001-60

PROCESSO: 25351.745621/2015-88 AUTORIZ/MS: 1.14916.7

ATIVIDADE/CLASSE

ARMAZENAR: MEDICAMENTO

DISTRIBUIR: MEDICAMENTO

EXPEDIR: MEDICAMENTO

AFES EXEMPLARMED - MEDICAMENTO ESPECIAL

Consultas / Funcionamento de Empresa Nacional / Resultado / Detalhamento

Dados da Empresa Nacional

Razão Social**EXEMPLARMED COMERCIO DE PRODUTOS HOSPITALARES LTDA****CNPJ****23.312.871/0001-46****Endereço Completo**

- /

Telefone**Responsável Técnico**

ALINE REMPEL

Responsável Legal*[sem dados cadastrados]*

Dados do Cadastro

Cadastro Nº

1.14.936-6

Data do Cadastro

21/12/2015

Situação

Ativa

Nº do Processo**25351.740836/2015-58****Cadastro****1 - Medicamento Especial****Atividades / Classes****Armazenar**

- Medicamento

Distribuir

- Medicamento

Expedir

- Medicamento

Certificado de Boas Práticas de Fabricação - CBPF (Vigente)

**Empresa
Solicitante****Linhas de Certificação
Vigentes****Data de
Publicação****Vencimento do
Certificado**

Nenhum registro encontrado

Certificado de Boas Práticas de Distribuição e Armazenagem - CBPDA (Vigente)**Empresa
Solicitante****Linhas de Certificação
Vigentes****Data de
Publicação****Vencimento do
Certificado**

Nenhum registro encontrado

[Voltar](#)

RESOLUÇÃO - RE Nº 3.463, DE 16 DE DEZEMBRO DE 2015

O Diretor da Agência Nacional de Vigilância Sanitária, no uso das atribuições que lhe conferem o Decreto de nomeação de 9 de maio de 2014, da Presidenta da República, publicado no DOU de 12 de maio de 2014, e a Resolução da Diretoria Colegiada - RDC nº 46, de 22 de outubro de 2015, tendo em vista o disposto no inciso III do art. 52 e no inciso I, § 1º do art. 59 do Regimento Interno da ANVISA, aprovado nos termos da Resolução da Diretoria Colegiada - RDC Nº29 de 21 de julho de 2015, publicada no DOU de 23 de julho de 2015, e suas atualizações, resolve:

Art. 1º. Cancelar, a pedido, a atividade/classe da Autorização de Funcionamento dos estabelecimentos de comercialização de medicamentos, farmácias e drogarias, constantes do anexo desta Resolução.

Art. 2º Esta Resolução entra em vigor na data de sua publicação.

JOSÉ CARLOS MAGALHÃES DA SILVA MOUTINHO

ANEXO

EMPRESA: drogaria central de poços de caldas ltda epp
ENDEREÇO: avenida eduardo luciano marras 290
BAIRRO: cohab CEP: 37706215 - POÇOS DE CALDAS/MG
CNPJ: 15.062.570/0003-45
PROCESSO: 25351.406934/2013-25 AUTORIZ/MS: 0.97883.1
ATIVIDADE/CLASSE:
COMÉRCIO ALIMENTOS PERMITIDOS/CORRELATOS/COSMÉTICOS/PERFUMES/PRODUTOS DE HIGIENE
DISPENSACÃO DE MEDICAMENTOS, INCLUSIVE SUJEITOS A CONTROLE ESPECIAL
EMPRESA: M. V. DE CARVALHO CARDOSO
ENDEREÇO: AV. SANTOS DUMONT, 3290
BAIRRO: SÃO SEBASTIÃO CEP: 65400000 - CODÓ/MA
CNPJ: 04.474.592/0001-34
PROCESSO: 25351.576330/2010-38 AUTORIZ/MS: 0.70415.6
ATIVIDADE/CLASSE:
COMÉRCIO ALIMENTOS PERMITIDOS/CORRELATOS/COSMÉTICOS/PERFUMES/PRODUTOS DE HIGIENE
DISPENSACÃO DE MEDICAMENTOS NÃO SUJEITOS AO CONTROLE ESPECIAL
EMPRESA: REGINA DONIZETI DA SILVA DROGARIA - ME
ENDEREÇO: AVENIDA PROF. JOSE DILERMANDO RIBEIRO, 586
BAIRRO: COHAB D. R. GARCIA CEP: 14270000 - SANTA ROSA DE VITERBO/SP
CNPJ: 74.526.450/0001-59
PROCESSO: 25351.176530/2014-82 AUTORIZ/MS: 7.14553.1
ATIVIDADE/CLASSE:
COMÉRCIO ALIMENTOS PERMITIDOS/CORRELATOS/COSMÉTICOS/PERFUMES/PRODUTOS DE HIGIENE
DISPENSACÃO DE MEDICAMENTOS, INCLUSIVE SUJEITOS A CONTROLE ESPECIAL
PRESTAÇÃO DE SERVIÇOS FARMACÊUTICOS-

Total de Empresas : 3

RESOLUÇÃO - RE Nº 3.464, DE 16 DE DEZEMBRO DE 2015

O Diretor da Agência Nacional de Vigilância Sanitária, no uso das atribuições que lhe conferem o Decreto de nomeação de 9 de maio de 2014, da Presidenta da República, publicado no DOU de 12 de maio de 2014, e a Resolução da Diretoria Colegiada - RDC nº 46, de 22 de outubro de 2015, tendo em vista o disposto no inciso III do art. 52 e no inciso I, § 1º do art. 59 do Regimento Interno da ANVISA, aprovado nos termos da Resolução da Diretoria Colegiada - RDC Nº29 de 21 de julho de 2015, publicada no DOU de 23 de julho de 2015, e suas atualizações, resolve:

Art. 1º. Conceder Autorização Especial para Empresas de Medicamentos e de Insumos Farmacêuticos, constantes do anexo desta Resolução, de acordo com a Portaria nº. 344 de 12 de maio de 1998 e suas atualizações, observando-se as proibições e restrições estabelecidas.

Art. 2º Esta Resolução entra em vigor na data de sua publicação.

JOSÉ CARLOS MAGALHÃES DA SILVA MOUTINHO

ANEXO

EMPRESA: MANIPULAÇÃO E DROGARIA PEREZ & PEREZ LTDA-ME
ENDEREÇO: RUA DEPUTADO CASTRO DE CARVALHO,1667
BAIRRO: CENTRO CEP: 15570000 - CARDOSO/SP
CNPJ: 22.090.409/0001-89
PROCESSO: 25351.750129/2015-06 AUTORIZ/MS: 1.14929.2
ATIVIDADE/CLASSE:
MANIPULAR INSUMOS FARMACÊUTICOS
EMPRESA: BIOVITA FARMACIA DE MANIPULAÇÃO E DROGARIA LTDA - ME
ENDEREÇO: AVENIDA DO ESTADO DALMO VIEIRA, 2525 - SALA 3
BAIRRO: CENTRO CEP: 88330075 - BALNEÁRIO CAMBORIÚ/SC
CNPJ: 22.818.807/0001-79
PROCESSO: 25351.741353/2015-07 AUTORIZ/MS: 1.14917.1
ATIVIDADE/CLASSE:
MANIPULAR INSUMOS FARMACÊUTICOS
EMPRESA: ML FARMACIA BIOTERAPICA LTDA ME

ENDEREÇO: rua lambari, 380
BAIRRO: centro CEP: 39860000 - NANUQUE/MG
CNPJ: 05.815.625/0002-06
PROCESSO: 25351.744312/2015-64 AUTORIZ/MS: 1.14920.0
ATIVIDADE/CLASSE:
MANIPULAR INSUMOS FARMACÊUTICOS
EMPRESA: Dotta & Campos Farmácia de Manipulação
ENDEREÇO: Rua Anchieta 214
BAIRRO: Centro CEP: 13201804 - JUNDIAÍ/SP
CNPJ: 17.974.022/0001-55
PROCESSO: 25351.740362/2015-72 AUTORIZ/MS: 1.14918.4
ATIVIDADE/CLASSE:
MANIPULAR INSUMOS FARMACÊUTICOS
EMPRESA: animaliafarma farmácia de manipulação veterinária
ENDEREÇO: Rua Itália, 2017
BAIRRO: Centro CEP: 14801350 - ARARAQUARA/SP
CNPJ: 12.363.807/0001-78
PROCESSO: 25351.750210/2015-88 AUTORIZ/MS: 1.14926.1
ATIVIDADE/CLASSE:
MANIPULAR INSUMOS FARMACÊUTICOS

Total de Empresas : 5

RESOLUÇÃO - RE Nº 3.465, DE 16 DE DEZEMBRO DE 2015

O Diretor da Agência Nacional de Vigilância Sanitária, no uso das atribuições que lhe conferem o Decreto de nomeação de 9 de maio de 2014, da Presidenta da República, publicado no DOU de 12 de maio de 2014, e a Resolução da Diretoria Colegiada - RDC nº 46, de 22 de outubro de 2015, tendo em vista o disposto no inciso III do art. 52 e no inciso I, § 1º do art. 59 do Regimento Interno da ANVISA, aprovado nos termos da Resolução da Diretoria Colegiada - RDC Nº29 de 21 de julho de 2015, publicada no DOU de 23 de julho de 2015, e suas atualizações, resolve:

Art. 1º. Indeferir o Pedido de Concessão de Autorização Especial para Empresas de Medicamentos e Insumos Farmacêuticos, constantes no anexo desta Resolução.

Art. 2º Esta Resolução entra em vigor na data de sua publicação.

JOSÉ CARLOS MAGALHÃES DA SILVA MOUTINHO

ANEXO

EMPRESA: MARIA AMELIA CAVALCANTE DE LEMOS - ME
ENDEREÇO: RUA MARECHAL DANTAS BARRETO, Nº 127 - TERREO
BAIRRO: CENTRO CEP: 55870000 - TIMBAÚBA/PE
CNPJ: 19.077.373/0001-99
PROCESSO: 25351.745635/2015-12
MOTIVO DO INDEFERIMENTO: O documento apresentado encontra-se ilegível ou incompleto (páginas faltantes) o que impossibilita a correta análise, conforme instruções da RDC 17/2013.
EMPRESA: VLADIMIR DONIZETI DE OLIVEIRA - ME
ENDEREÇO: AVENIDA HABIBI JABALL, 388
BAIRRO: JARDIM BOA VISTA CEP: 14150000 - SERRANA/SP
CNPJ: 22.188.662/0001-70
PROCESSO: 25351.739389/2015-12
MOTIVO DO INDEFERIMENTO: A atividade de manipulação de insumos farmacêuticos sujeitos a controle especial não consta do Relatório de Inspeção/Licença Sanitária apresentada, contrariando a RDC nº 17/2013 e Portaria 344/98.
EMPRESA: FARMACIA VICKPHARMA LTDA EPP
ENDEREÇO: AVENIDA PROFESSOR JOSE BARRETO, Nº75 CONJUNTO 01
BAIRRO: CENTRO CEP: 06700000 - COTIA/SP
CNPJ: 02.651.907/0001-46
PROCESSO: 25351.747071/2015-13
MOTIVO DO INDEFERIMENTO: O documento apresentado encontra-se ilegível, o que impossibilita a correta análise conforme instruções da RDC 17/2013.
EMPRESA: M3 FARMÁCIA DE MANIPULAÇÃO LTDA-ME
ENDEREÇO: Rua Girassol, 410 - B
BAIRRO: Serrinha CEP: 60743465 - FORTALEZA/CE
CNPJ: 20.864.689/0001-00
PROCESSO: 25351.731472/2015-43
MOTIVO DO INDEFERIMENTO: A atividade de manipulação de insumos farmacêuticos sujeitos a controle especial não consta do Documento de Instrução/Licença Sanitária apresentada, contrariando a RDC nº 17/2013 e Portaria 344/98.

Total de Empresas : 4

RESOLUÇÃO - RE Nº 3.466, DE 16 DE DEZEMBRO DE 2015

O Diretor da Agência Nacional de Vigilância Sanitária, no uso das atribuições que lhe conferem o Decreto de nomeação de 9 de maio de 2014, da Presidenta da República, publicado no DOU de 12 de maio de 2014, e a Resolução da Diretoria Colegiada - RDC nº 46, de 22 de outubro de 2015, tendo em vista o disposto no inciso III do art. 52 e no inciso I, § 1º do art. 59 do Regimento Interno da ANVISA, aprovado nos termos da Resolução da Diretoria Colegiada - RDC Nº29 de 21 de julho de 2015, publicada no DOU de 23 de julho de 2015, e suas atualizações, resolve:

Art. 1º. Cancelar, a pedido, a atividade/classe da Autorização Especial das Empresas, constante no anexo desta Resolução.

Art. 2º Esta Resolução entra em vigor na data de sua publicação.

JOSÉ CARLOS MAGALHÃES DA SILVA MOUTINHO

ANEXO

EMPRESA: SERVIÇO SOCIAL DA INDÚSTRIA
ENDEREÇO: RUA XV DE NOVEMBRO, Nº 1344
BAIRRO: CENTRO CEP: 89010003 - BLUMENAU/SC
CNPJ: 03.777.341/0064-40
PROCESSO: 25351.222442/2014-60 AUTORIZ/MS: 1.12396.8
ATIVIDADE/CLASSE:
MANIPULAR INSUMOS FARMACÊUTICOS

Total de Empresas : 1

RESOLUÇÃO - RE Nº 3.467, DE 16 DE DEZEMBRO DE 2015

O Diretor da Agência Nacional de Vigilância Sanitária, no uso das atribuições que lhe conferem o Decreto de nomeação de 9 de maio de 2014, da Presidenta da República, publicado no DOU de 12 de maio de 2014, e a Resolução da Diretoria Colegiada - RDC Nº 46, de 22 de outubro de 2015, tendo em vista o disposto no inciso III do art. 52 e no inciso I, § 1º do art. 59 do Regimento Interno da ANVISA, aprovado nos termos da Resolução da Diretoria Colegiada - RDC Nº29 de 21 de julho de 2015, publicada no DOU de 23 de julho de 2015, e suas atualizações, resolve:

Art. 1º. Conceder Autorização Especial para Empresas de Medicamentos e de Insumos Farmacêuticos, constantes no anexo desta Resolução, de acordo com a Portaria nº. 344 de 12 de maio de 1998 e suas atualizações, observando-se as proibições e restrições estabelecidas.

Art. 2º Esta Resolução entra em vigor na data de sua publicação.

JOSÉ CARLOS MAGALHÃES DA SILVA MOUTINHO

ANEXO

EMPRESA: ELLO DISTRIBUIDORA DE MEDICAMENTOS LTDA - ME
ENDEREÇO: AVENIDA BARÃO DO GURGUEIA, Nº 2230, LETRA B
BAIRRO: VERMELHA CEP: 64018290 - TERESINA/PI
CNPJ: 03.748.673/0001-12
PROCESSO: 25351.746371/2015-41 AUTORIZ/MS: 1.14922.7
ATIVIDADE/CLASSE
ARMAZENAR: MEDICAMENTO
DISTRIBUIR: MEDICAMENTO
EXPEDIR: MEDICAMENTO
EMPRESA: EXEMPLARMED COMERCIO DE PRODUTOS HOS- PITALARES LTDA
ENDEREÇO: RUA SERGIPE N 955 SALA COMERCIAL
BAIRRO: BELA VISTA CEP: 99704078 - ERECHIM/RS
CNPJ: 23.312.871/0001-46
PROCESSO: 25351.740836/2015-58 AUTORIZ/MS: 1.14936.6
ATIVIDADE/CLASSE
ARMAZENAR: MEDICAMENTO
DISTRIBUIR: MEDICAMENTO
EXPEDIR: MEDICAMENTO
EMPRESA: EMMARKA RN DISTRIBUIDORA DE MEDICAMENTOS LTDA
ENDEREÇO: RUA DR CARLOS MATHEUS Nº 76
BAIRRO: MONTE CASTELO CEP: 59146210 - PARNAMIRIM/RN
CNPJ: 11.090.915/0001-51
PROCESSO: 25351.621767/2015-62 AUTORIZ/MS: 1.14925.8
ATIVIDADE/CLASSE
ARMAZENAR: MEDICAMENTO
DISTRIBUIR: MEDICAMENTO
EXPEDIR: MEDICAMENTO
EMPRESA: R. M. P. DOS SANTOS & SANTOS LTDA ME
ENDEREÇO: Rua João Bissotto Filho nº 1685, Lote B
BAIRRO: Ortizes CEP: 13275410 - VALINHOS/SP
CNPJ: 08.085.841/0001-50
PROCESSO: 25351.748406/2015-62 AUTORIZ/MS: 1.14924.4
ATIVIDADE/CLASSE
TRANSPORTAR: INSUMOS FARMACÊUTICOS/MEDICAMENTO
EMPRESA: DROGARIA SAO PAULO S.A.
ENDEREÇO: Avenida José Leite, n.º 3.251 - Galpões 01 à 08, Loteamento Quintas do Picuaia
BAIRRO: Caji CEP: 42700000 - LAURO DE FREITAS/BA
CNPJ: 61.412.110/0620-02
PROCESSO: 25351.748466/2015-73 AUTORIZ/MS: 1.14939.7
ATIVIDADE/CLASSE
ARMAZENAR: MEDICAMENTO
DISTRIBUIR: MEDICAMENTO
EXPEDIR: MEDICAMENTO
EMPRESA: VITÓRIA PROVIDORA LOGÍSTICA LTDA
ENDEREÇO: av. anel viário, s/n, quadra gleba It03
BAIRRO: pampulha ii CEP: 74985240 - APARECIDA DE GOIÂNIA/GO
CNPJ: 03.094.114/0009-93
PROCESSO: 25351.525111/2015-78 AUTORIZ/MS: 1.14940.9
ATIVIDADE/CLASSE
TRANSPORTAR: MEDICAMENTO
EMPRESA: EMPRESA DE TRANSPORTES ATLAS LTDA
ENDEREÇO: Avenida Prefeito Olavo Gomes de Oliveira, nº7080
BAIRRO: Morumbi CEP: 37545000 - POUSO ALEGRE/MG
CNPJ: 60.664.828/0035-15



DECLARAÇÃO- não possuir no quadro societário servidor do ORC

A empresa Exemplarmed Comercio de Produtos Hospitalares Ltda, inscrita no CNPJ nº 23 312 871 /0001-46 INC.EST.039/0172910 ,situada Rua Sergipe, 955 Bairro Bela Vista Erechim RS, por intermédio de seu representante legal o Sr. Cassiano R. Chmiel, portador(a) da Carteira de Identidade nº 60684026321 e do CPF no 948.635.630-00, residente no endereço Av Comd Kraemer 1175 Ap 41 Bairro Jose Bonifacio Erechim RS, **declara:**

O proponente acima qualificado declara não possuir em seu quadro societário e de funcionários, qualquer servidor efetivo ou comissionado ou empregado deste órgão, como também em nenhum outro órgão ou entidade a ela vinculada, exercendo funções técnicas, gerenciais, comerciais, administrativas ou societárias.

Por ser expressão de verdade, firmamos o presente.

RUA: SERGIPE, 955 BAIRRO BELA VISTA ERECHIM RS CEP 99704-080
FONE (54) 3712 3655
CNPJ: 23.312.871/0001-46
IE: 039/0172910
EMAIL: exemplarmed@bol.com.br

EXEMPLARMED
 COMERCIO DE
 PRODUTOS
 HOSPITALARES
 LTD:23312871000146

Assinado de forma digital
 por EXEMPLARMED
 COMERCIO DE PRODUTOS
 HOSPITALARES
 LTD:23312871000146
 Dados: 2021.12.22
 13:28:36 -03'00'